

REPUBLIQUE ISLAMIQUE DE MAURITANIE

Honneur – Fraternité – Justice

AUTORITE DE REGULATION CONSEIL NATIONAL DE REGULATION DIRECTION DES TELECOMMUNICATIONS

**Contrôle de la qualité de service des opérateurs de télécommunications
MAURITEL sa, MATTEL sa, et CHINGUITEL sa**

Période du 07 au 24 janvier 2008

Rapport N° 01/08 Q o S

I – INTRODUCTION

Les services techniques de l'Autorité de Régulation accompagnés des représentants des opérateurs de télécommunications Mauritel sa et Mattel sa, ont mené, du 7 au 24 janvier 2008, une enquête d'évaluation de la qualité de service des réseaux de téléphonie fixe et mobile, telle que vécue par les usagers.

Ainsi, 8175 appels et 700 sms ont été effectués dans les conditions d'utilisation courantes du téléphone mobile ; des appels fixes locaux, interurbains ainsi que L'émission/réception de fax ont été également testés dans toutes les localités couvertes par l'opérateur Mauritel SA.

II – ASPECTS METHODOLOGIQUES

1. Conditions de l'enquête

Services Mobiles couverts :

- Téléphonie vocale (appels téléphoniques)
- SMS (Messages courts)

Services Fixes couverts :

- Téléphonie vocale (appels téléphoniques)
- FAX
- Internet RTC

Opérateurs concernés :

- Mauritel SA
- Mattel SA
- Chinguitel SA

Sites d'enquête :

▪ Mobiles :

Les mesures sont menées simultanément sur les trois réseaux, au même endroit géographique. Chaque réseau est testé par un " binôme " d'enquêteurs, l'un mobile, suivant un itinéraire permettant de passer les appels depuis les endroits à forte densité démographique de la ville, et l'autre fixe.

Terminaux utilisés

▪ Mobiles

le terminal GSM Nokia 1110 couramment utilisé, a été retenu pour les opérateurs Mauritel SA et Mattel SA alors que le terminal CDMA Samsung SCH-S139, commercialisé par l'opérateur Chinguitel SA a été utilisé pour les tests du réseau de cet opérateur.

- **Fixe :**

Les services de téléphonie fixe ont été testés depuis des appareils téléphoniques CDMA de type Huawei et ZTE achetés auprès des services de Mauritel SA ainsi que des appareils Fax de type Canon disponibles sur le marché.

Date et horaires de l'enquête :

Cette enquête, s'est déroulée du 07 au 24 janvier 2008.

Les mesures ont été effectuées pendant les heures à fort trafic:

- De 10h00 à 13h00, dans les petites localités et dans les zones commerciales et administratives des villes et des grandes localités;
- De 18h00 à 22h00, dans les zones résidentielles des villes et des grandes localités.

2. Conditions générales

Afin de garantir la transparence et l'équité entre les trois opérateurs mobiles, toutes les mesures ont été effectuées dans les mêmes conditions, pour les trois réseaux :

- Les points de test sont les mêmes pour les trois opérateurs ;
- L'appelant et l'appelé se trouvent dans deux points différents de la même localité ;
- Les points de test ont été choisis de manière à couvrir l'ensemble des quartiers des localités ciblées par l'enquête ;
- Le nombre de tentatives d'appels effectuées par opérateur, sur chaque point de test, est le même;
- Le nombre de points de test par localité est variable, en fonction de l'étendue et de la population de l'agglomération.

3. Indicateurs de mesure des appels téléphoniques mobiles

Seuls les indicateurs de qualité de service les plus pertinents ont été retenus :

- **Taux de couverture** : correspond à la probabilité de couverture pour un terminal 2W à l'intérieur des immeubles jusqu'au premier mur, à l'intérieur des véhicules et à l'extérieur.
- **Taux de perte d'appels** : correspond au nombre d'appels échoués sur le nombre des tentatives d'appels. Ce taux est calculé sur la base du nombre total de mesures par localité.
- **Taux de coupure d'appels** : correspond au nombre d'appels coupés sur le nombre d'appels aboutis. Ce taux est calculé sur la base du nombre total de mesures par localité.
- **La qualité auditive des communications réussies :**

La qualité auditive est évaluée selon une échelle à 3 niveaux :

- **Parfaite** : Aucune perturbation. Qualité équivalente à celle du réseau fixe.
- **Acceptable** : conversation un peu gênée dans l'écoute par quelques perturbations qui n'empêchent toutefois pas les interlocuteurs de s'entendre.
- **Mauvaise** : il est très difficile de s'entendre, la conversation est impossible.

4. Indicateurs de mesure des appels SMS

L'émission/réception des messages ainsi que le délai de réception des messages sont les seuls indicateurs retenus pour mesurer la qualité des SMS.

5. Indicateurs de mesure des appels fixes (voix, Internet, Fax)

- **Appels vocaux** : Les appels échoués, les appels aboutis et les appels coupés sont les seuls indicateurs retenus pour les différents types d'appels voix.
- **Appels Fax** : les tests Fax ont concerné l'Envoi/Réception de fax à partir des villes couvertes en CDMA par l'opérateur Mauritel
- **Connexion Internet RTC** : les indicateurs retenus pour mesurer la qualité de service de l'Internet sont la disponibilité du service Internet RTC dans les villes couvertes en CDMA par le réseau de Mauritel SA.

6. Echantillon

- **Mobiles**

L'échantillon a été construit comme suit :

- **25 à 50 appels** internes (On net) par opérateur pour les petites localités ;
- **75 à 100 appels** internes (On net) par opérateur pour les villes et grandes localités autres que Nouakchott et Nouadhibou ;
- **250 appels** internes (On net) par opérateur pour la ville de Nouadhibou ;
- **1000 appels** internes (On net) par opérateur pour la ville de Nouakchott.

Les appels sont passés à raison de cinq appels par point de test.

Le dernier appel de chaque point, destiné à tester la fonction « handover » est passé par un enquêteur à bord de son véhicule en mouvement, se dirigeant vers le point suivant ou vers le site de l'enquêteur fixe, pour le dernier point.

- **Fixe**

5 appels fixes dont 2 vers le fixe et 3 vers des numéros mobiles et une opération « envoi/réception » d'un fax par ville ont été effectués.

7. Sites des mesures

L'enquête a couvert les villes et localités pour lesquelles les opérateurs étaient mis en demeure de se conformer à leurs engagements en terme de qualité de service, il s'agit de:

- pour les tests mobiles:

Adel-begrou, Aioun, Akjoujt, Aleg, Amourj, Aoujeft, Atar, Bababé, Bareina, Barkéol, Bassikounou, Boghé, Boutilimit, Chegar, Chinguitti, Djaguily, Djiguenni, Elghayra(Diouk), Guérou, Kaédi, Kankossa, Keurmacène, Kiffa, Kobenni, Lekrayaa, M'Bagne, M'bout, Maghama, Maghtaa-Lahjar, Matamoulana, Méderdra, Moudjéria, Néma, Nouadhibou, Nouakchott, Ouadane, Ouad-Naga, R'kiz, Rosso, Sangrava, Sélibaby, Tamcheket, Timbédra, Tidjikja, Tiguent, Tintane, Zouérate et Zraviya (Lekhderatte).

- pour les tests des services fixes :

Aioun, Akjoujt ,Aleg, Amourj, Aoujeft, Atar, Barkéol, Basikounou, Boghé, Chinguitti, Gouray, Kaédi, Kankossa, Keurmacène, Kiffa, kobenni, Maghama, M'bout, Moudjeria, Néma, Ouadane, , Ould Yéngé , Rosso, Sélibabi, Tidjikja, Timbedra, Tintane et Zouérate

III – RESULTATS DE L'ENQUETE

Les résultats sont consignés dans quatre types de documents :

- Le premier type est intitulé (voir annexe1): On y récapitule l'ensemble des résultats pour chacun des indicateurs de qualité de service retenus pour l'enquête.
- Le second est intitulé (voir annexe2) : On y récapitule l'ensemble des résultats pour chacun des tests des appels téléphoniques et des envoi/réception des fax et Internet RTC.
- Le troisième document est intitulé (voir annex3)
- Le quatrième document est (voir annex4): Dans ces documents, figurent, en détail, les résultats des mesures effectuées, avec indication des points et des heures où ont été effectuées les mesures.

VI – CONCLUSION

Les résultats de cette enquête montrent que les opérateurs de téléphonie mobile ont sensiblement amélioré leur qualité de service dans plusieurs villes et localités. Ils restent cependant défaillants, par rapport à leurs engagements, en terme de qualité des services fournis et prescrits dans leurs cahiers des charges pour certaines villes et localités.

En effet, les niveaux des taux de pertes d'appels sont supérieurs aux seuils maxima autorisés pour les opérateurs mobiles dans les villes et localités suivantes :

- pour Mauritel : Moudjeria, Kiffa, Tamchekett, Tintane, Aioun, Zravia, Guérou, El Ghaira, Kaédi, Bassikounou, Néma, AdelBagrou, M'bout, Kankossa, Kobenni, Timbédra, Djiguéni, Amourj, Barkéol, Zouérate, Chinguitti, Rosso, Atar, Keurmacène, Mederdra et R'kiz.
- pour Mattel : Tidjikja, Tamchekett, Zravia, El Ghaira, Chegar, Kaédi, Mbagne, Bassikounou, Zouérate, Atar, Mederdra et R'kiz
- pour Chinguitel : Ouadnaga, Guerou, El ghaira, Chegar, Bababé et Timbedra.

Il conviendrait toutefois de signaler que le niveau de dégradation de la qualité de service varie dans des proportions importantes en fonction des opérateurs et des localités (voir tableaux synthétiques ci-joints).

Par ailleurs, la mission a relevé que les services de Fax et d'Internet RTC ne sont pas fournis par l'opérateur Mauritel, dans certaines localités où la technologie CDMA a été déployée. En effet, Mauritel SA a suspendu les services d'Internet

RTC dans les villes d'Akjoujt, Aioun, Néma, Boghé et Tidjikja, et n'offre pas le service de base Fax à Boghé, Barkéol, Bassikounou, Maghama, Moudjeria, Ouadane et Chinguitti, suite au déploiement de la technologie CDMA dans ces localités.

ANNEXE

AUTORITE DE REGULATION

Direction des Télécommunications

SYNTHESE DE L'ENQUETE DE LA QUALITE DE SERVICE DES OPERATEURS DE MOBILES

du 07/01/2008 au 24/01/2008

Opérateur : MATTEL

Localité	Couverture			Nombre d'appel effectués	Nbre d'appels Aboutis	Nbre d'appels Echoués	Taux de perte des appels	Taux de coupures des appels	Qualités auditives			Messages		
	à l'extérieur	à l'intérieur	au 1er Mur						Parfaite	Acceptable	Mauvaise	Envoyés	Refusés	Reçus
Adel-begrou	100%	100%	100%	50	48	2	4%	0%	100%	0%	0%	5	0%	100%
Aioun	100%	100%	100%	75	72	3	4%	0%	100%	0%	0%	5	0%	100%
Aleg	100%	100%	100%	100	100	0	0%	0%	100%	0%	0%	5	0%	100%
Atar	100%	100%	100%	100	86	14	14%	0%	98%	0%	2%	20	0%	100%
Bababé	100%	100%	100%	50	50	0	0%	0%	100%	0%	0%	5	0%	100%
Bareina	100%	100%	100%	25	25	0	0%	0%	96%	0%	4%	5	0%	100%
Bassiknou	100%	100%	100%	50	46	4	8%	0%	100%	0%	0%	5	0%	100%
Boghé	100%	100%	100%	75	73	2	3%	0%	100%	0%	0%	5	100%	0%
Chegar	100%	100%	100%	25	11	14	56%	0%	100%	0%	0%	5	0%	100%
Elghayra(Diou)	100%	100%	100%	25	17	8	32%	0%	100%	0%	0%	5	40%	60%
Guérou	100%	100%	100%	75	75	0	0%	0%	100%	0%	0%	5	60%	40%
Kaédi	100%	100%	100%	100	90	10	10%	1%	98%	0%	2%	5	100%	0%
Kankossa	100%	100%	100%	50	49	1	2%	2%	97%	0%	3%	5	0%	100%
Kiffa	100%	100%	100%	100	95	5	5%	0%	100%	0%	0%	5	60%	40%
Matamoulana	100%	100%	100%	25	25	0	0%	0%	100%	0%	0%	5	0%	100%
M'Bagne	100%	100%	100%	25	23	2	8%	0%	100%	0%	0%	5	0%	100%
Méderedra	100%	100%	100%	50	45	5	10%	0%	100%	0%	0%	10	0%	100%
Nouadhibou	100%	100%	100%	250	248	2	1%	0%	100%	0%	0%	15	0%	100%
Nouakchott	100%	100%	100%	1000	956	44	4%	0%	49%	2%	49%	50	22%	78%
Ouad-Naga	100%	100%	100%	25	25	0	0%	0%	100%	0%	0%	5	0%	100%
R'kiz	100%	100%	100%	50	46	4	8%	4%	86%	0%	14%	10	0%	100%
Sangrava	100%	100%	100%	25	24	1	4%	0%	100%	0%	0%	5	60%	40%
Sélibaby	100%	100%	100%	100	95	5	5%	0%	100%	0%	0%	5	100%	0%

Opérateur : MATTEL

Localité	Couverture			Nombre d'appel effectués	Nbre d'appels Aboutis	Nbre d'appels Echoués	Taux de perte des appels	Taux de coupures des appels	Qualités auditives			Messages		
	à l'extérieur	à l'intérieur	au 1er Mur						Parfaite	Acceptable	Mauvaise	Envoyés	Refusés	Reçus
Tamchekett	100%	100%	100%	25	18	7	28%	0%	100%	0%	0%	5	0%	100%
Tidjikja	100%	100%	100%	75	67	8	11%	0%	100%	0%	0%	5	20%	80%
Tintane	100%	100%	100%	50	49	1	2%	0%	100%	0%	0%	5	0%	100%
Zouérate	100%	100%	100%	75	64	11	15%	0%	100%	0%	0%	15	0%	100%
Zraviya(Lekhd	100%	100%	100%	25	11	14	56%	0%	100%	0%	0%	5	20%	80%
Niveaux autorisés des indicateurs Conformément au point 9.2.3 des cahiers des charges des opérateurs	≥ 95%	≥ 85%	≥ 75%				≤ 05%	≤ 03%	néant	néant	néant	néant	néant	néant

Opérateur : Mauritel (Mobiles)

Localité	Couverture			Nombre d'appel effectués	Nbre d'appels Aboutis	Nbre d'appels Echoués	Taux de perte des appels	Taux de coupures des appels	Qualités auditives			Messages		
	à l'extérieur	à l'intérieur	au 1er Mur						Parfaite	Acceptable	Mauvaise	Envoyés	Refusés	Reçus
Adel-begrou	100%	100%	100%	50	30	20	40%	0%	100%	0%	0%	5	0%	100%
Aioun	100%	100%	100%	75	68	7	9%	0%	100%	0%	0%	5	0%	100%
Akjoujt	100%	100%	100%	75	75	0	0%	0%	100%	0%	0%	15	0%	100%
Aleg	100%	100%	100%	100	100	0	0%	0%	100%	0%	0%	5	0%	100%
Amourj	100%	100%	100%	50	40	10	20%	0%	100%	0%	0%	5	0%	100%
Atar	100%	100%	100%	100	86	14	14%	0%	100%	0%	0%	20	0%	100%
Bababé	100%	100%	100%	50	50	0	0%	0%	100%	0%	0%	5	0%	100%
Barkéol	100%	100%	100%	25	21	4	16%	0%	100%	0%	0%	5	0%	100%
Bassiknou	100%	100%	100%	50	44	6	12%	0%	100%	0%	0%	5	0%	100%
Boghé	100%	100%	100%	75	74	1	1%	0%	100%	0%	0%	5	0%	100%
Boutilimitt	100%	100%	100%	50	50	0	0%	0%	100%	0%	0%	5	0%	100%
Chegar	100%	100%	100%	25	25	0	0%	0%	100%	0%	0%	5	0%	100%
Chinguitti	100%	100%	100%	50	42	8	16%	0%	100%	0%	0%	10	0%	100%
Djaguily	100%	100%	100%	25	25	0	0%	0%	100%	0%	0%	5	0%	100%
Djiguenni	100%	100%	100%	50	22	28	56%	0%	100%	0%	0%	5	100%	0%
Elghayra(Diou)	100%	100%	100%	25	14	11	44%	0%	100%	0%	0%	5	0%	100%
Guérou	100%	100%	100%	75	70	5	7%	0%	100%	0%	0%	5	0%	100%
Kaédi	100%	100%	100%	100	92	8	8%	2%	97%	0%	3%	20	0%	0%
Kankossa	100%	100%	100%	50	47	3	6%	0%	100%	0%	0%	5	100%	0%
Keur-Macéne	100%	100%	100%	25	22	3	12%	14%	86%	0%	14%	5	0%	100%
Kiffa	100%	100%	100%	100	91	9	9%	0%	100%	0%	0%	5	0%	100%
Kobenni	100%	100%	100%	50	43	7	14%	0%	100%	0%	0%	5	0%	100%
Lekrayaa	100%	100%	100%	25	24	1	4%	4%	95%	0%	5%	5	0%	100%
Maghama	100%	100%	100%	25	25	0	0%	0%	100%	0%	0%	5	0%	100%
Maghtaa-lahja	100%	100%	100%	50	50	0	0%	0%	100%	0%	0%	5	0%	100%
M'Bagne	100%	100%	100%	25	24	1	4%	0%	100%	0%	0%	5	0%	100%
M'Bout	100%	100%	100%	50	18	32	64%	6%	94%	0%	6%	5	40%	60%

Opérateur : Mauritel (Mobiles)

Localité	Couverture			Nombre d'appel effectués	Nbre d'appels Aboutis	Nbre d'appels Echoués	Taux de perte des appels	Taux de coupures des appels	Qualités auditives			Messages		
	à l'extérieur	à l'intérieur	au 1er Mur						Parfaite	Acceptable	Mauvaise	Envoyés	Refusés	Reçus
Méderedra	100%	100%	100%	50	44	6	12%	0%	100%	0%	0%	10	0%	100%
Moudjéria	100%	100%	100%	25	0	25	100%	0%	0%	0%	0%	5	100%	0%
Néma	100%	100%	100%	100	85	15	15%	2%	97%	0%	3%	20	0%	100%
Nouadhibou	100%	100%	100%	250	249	1	0%	0%	100%	0%	0%	15	0%	100%
Nouakchott	100%	100%	100%	1000	975	25	3%	0%	50%	0%	50%	50	22%	78%
R'kiz	100%	100%	100%	50	45	5	10%	0%	100%	0%	0%	10	0%	100%
Rosso	100%	100%	100%	75	63	12	16%	0%	100%	0%	0%	15	0%	100%
Sélibaby	100%	100%	100%	100	100	0	0%	0%	100%	0%	0%	10	0%	100%
Tamchekett	100%	100%	100%	25	8	17	68%	0%	100%	0%	0%	5	0%	100%
Tembédra	100%	100%	100%	75	59	16	21%	0%	100%	0%	0%	5	0%	100%
Tidjikja	100%	100%	100%	75	74	1	1%	0%	100%	0%	0%	5	0%	100%
Tiguent	100%	100%	100%	25	24	1	4%	0%	100%	0%	0%	5	0%	100%
Tintane	100%	100%	100%	50	43	7	14%	0%	100%	0%	0%	5	0%	100%
Zouérate	100%	100%	100%	75	60	15	20%	13%	68%	0%	32%	15	0%	100%
Zraviya(Lekhd	100%	100%	100%	25	10	15	60%	0%	100%	0%	0%	5	20%	80%
Niveaux autorisés des indicateurs Conformément au point 9.2.3 des cahiers des charges des opérateurs	≥ 95%	≥ 85%	≥75%				≤ 05%	≤ 03%	néant	néant	néant	néant	néant	néant

Opérateur : Chinguitel

Localité	Couverture			Nombre d'appel effectués	Nbre d'appels Aboutis	Nbre d'appels Echoués	Taux de perte des appels	Taux de coupures des appels	Qualités auditives			Messages		
	à l'extérieur	à l'intérieur	au 1er Mur						Parfaite	Acceptable	Mauvaise	Envoyés	Refusés	Reçus
Aioun	100%	100%	100%	75	75	0	0%	0%	100%	0%	0%	5	0%	100%
Atar	100%	100%	100%	100	99	1	1%	0%	100%	0%	0%	20	0%	100%
Bababé	100%	100%	100%	50	22	28	56%	5%	95%	0%	5%	5	60%	40%
Chegar	100%	100%	100%	25	22	3	12%	0%	100%	0%	0%	5	20%	80%
Chinguitti	100%	100%	100%	50	49	1	2%	0%	100%	0%	0%	10	0%	100%
Elghayra(Diou)	100%	100%	100%	25	20	5	20%	0%	100%	0%	0%	5	40%	60%
Guérou	100%	100%	100%	75	48	27	36%	6%	93%	0%	7%	5	20%	80%
Kiffa	100%	100%	100%	100	99	1	1%	0%	100%	0%	0%	5	0%	100%
Lekrayaa	100%	100%	100%	25	25	0	0%	0%	100%	0%	0%	5	0%	100%
Maghtaa-lahja	100%	100%	100%	50	50	0	0%	2%	98%	0%	2%	5	0%	100%
Nouadhibou	100%	100%	100%	250	246	4	2%	0%	100%	0%	0%	15	0%	100%
Nouakchott	100%	100%	100%	1000	983	17	2%	0%	50%	0%	50%	50	30%	70%
Ouad-Naga	100%	100%	100%	25	23	2	8%	0%	100%	0%	0%	5	0%	100%
Sangrava	100%	100%	100%	25	25	0	0%	0%	100%	0%	0%	5	0%	100%
Tembédra	100%	100%	100%	75	35	40	53%	0%	100%	0%	0%	5	0%	100%
Tintane	100%	100%	100%	50	50	0	0%	0%	100%	0%	0%	5	0%	100%
Zraviya(Lekhd)	100%	100%	100%	25	24	1	4%	4%	95%	0%	5%	5	20%	80%
Niveaux autorisés des indicateurs Conformément au point 9.2.3 des cahiers des charges des opérateurs	≥ 95%	≥ 85%	≥ 75%				≤ 05%	≤ 03%	néant	néant	néant	néant	néant	néant

Taux de perte d'appel (Mattel)

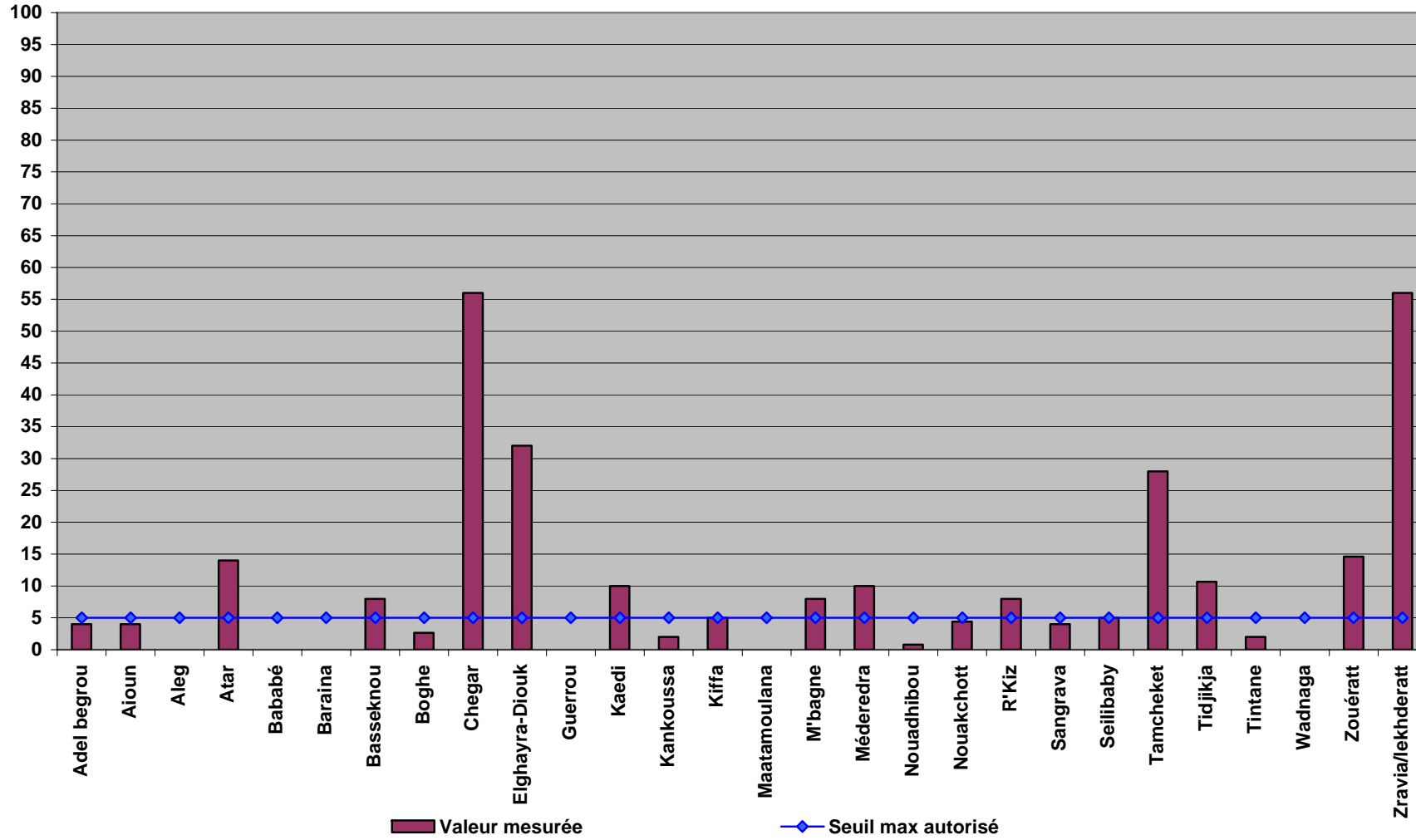

Taux de coupure d'appels (Mattel)

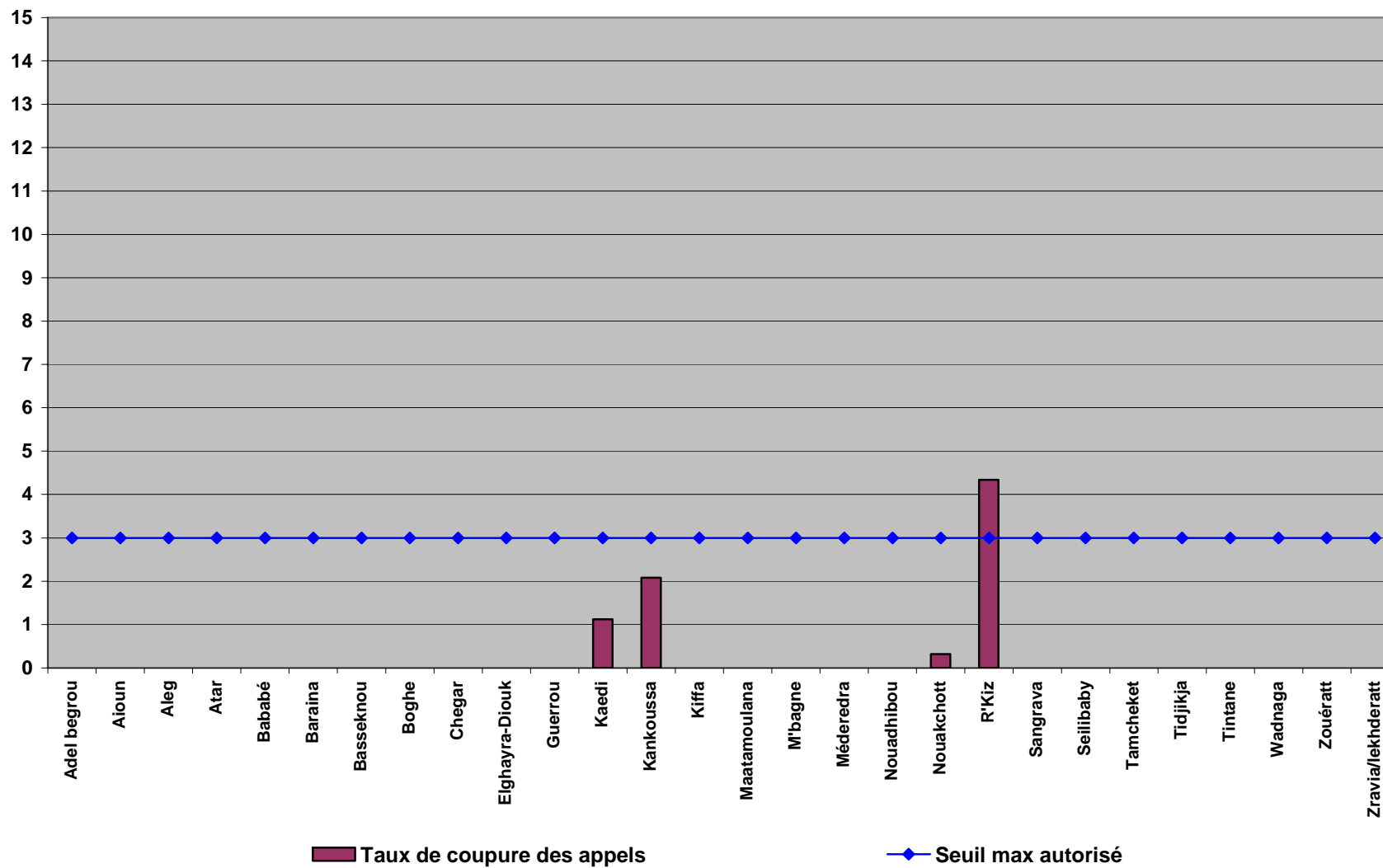

Taux de perte d'appel (Mauritel)

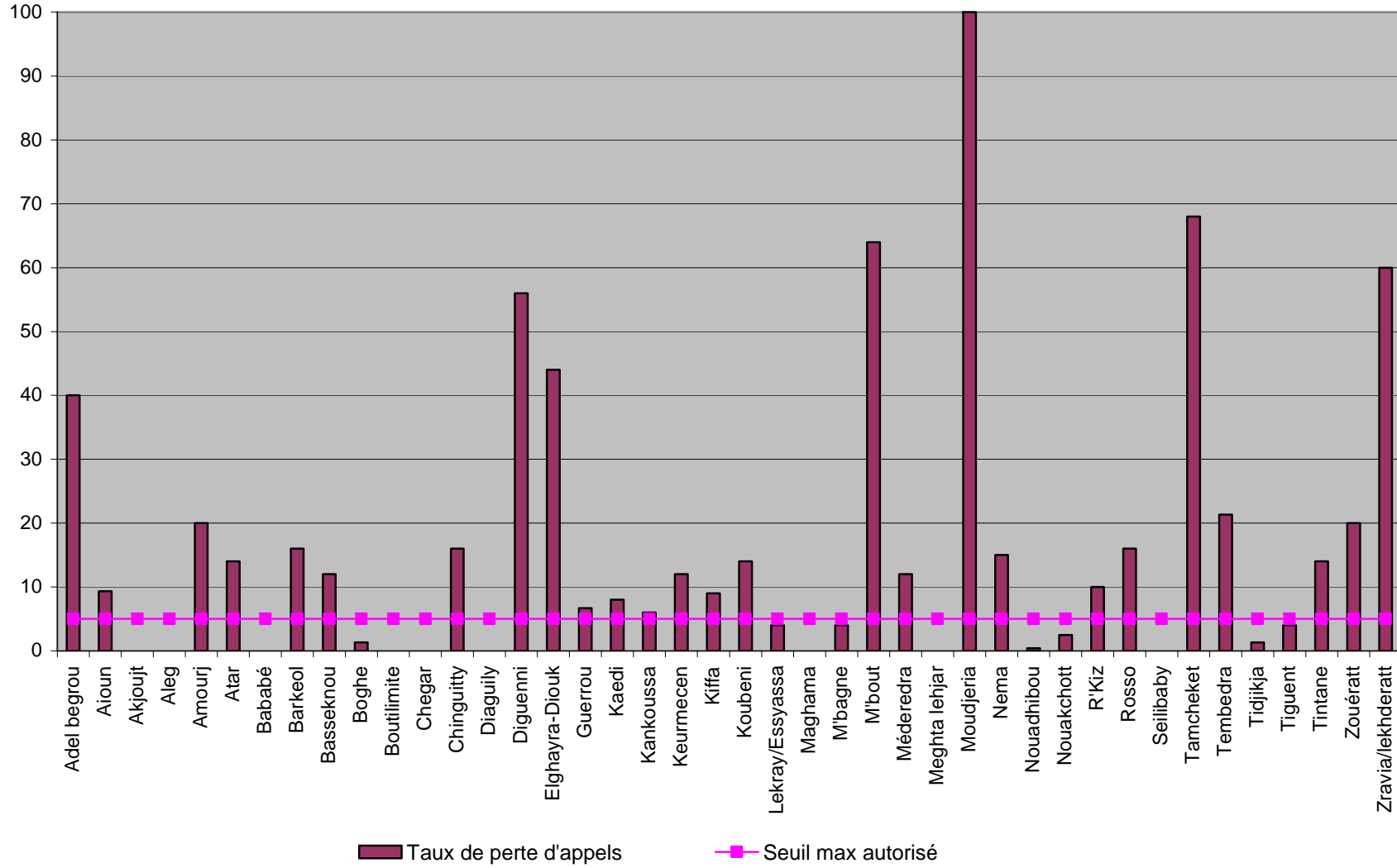

Taux de coupure d'appels (Mauritel)

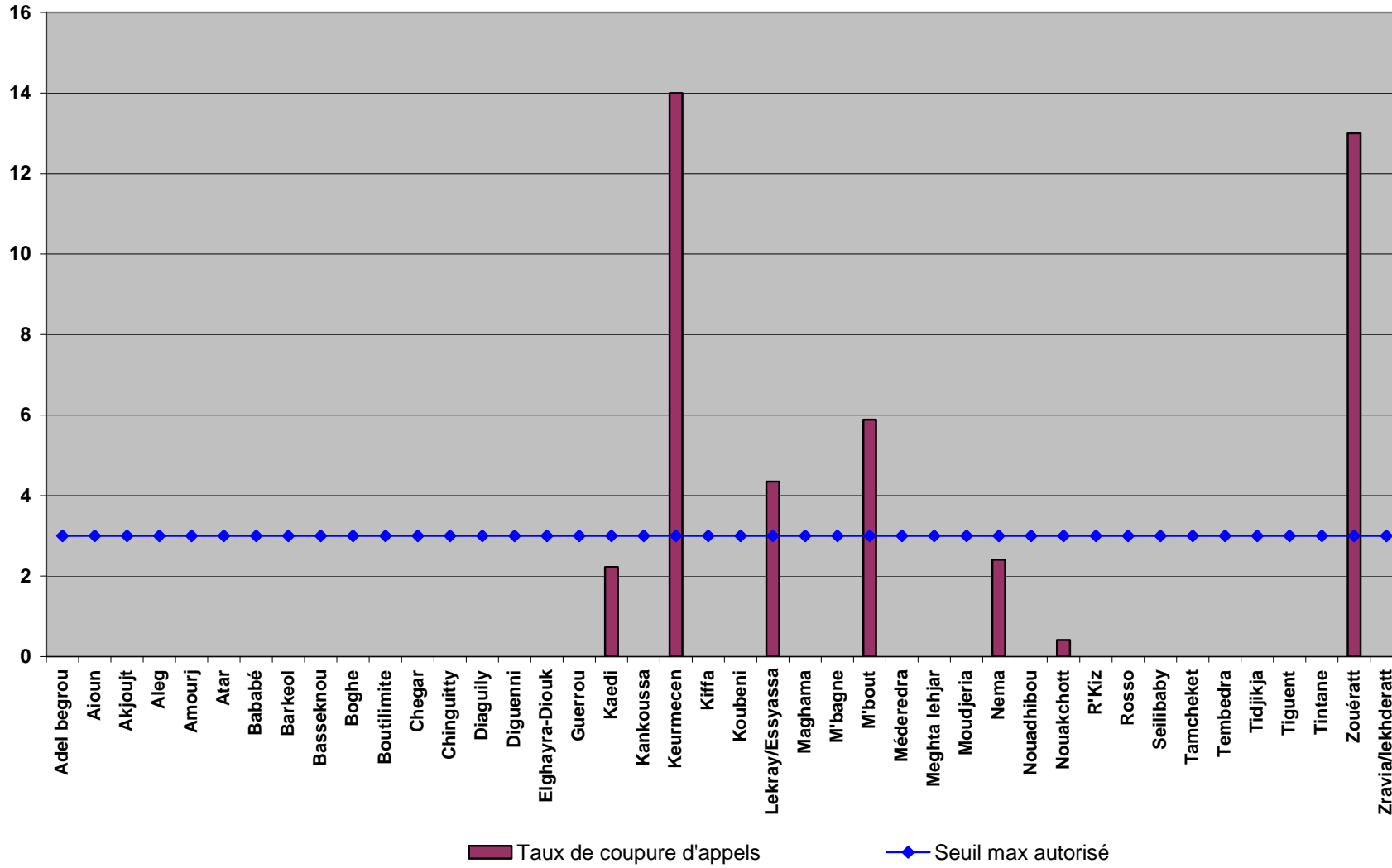

Taux de perte d'appels (Chinguittel)

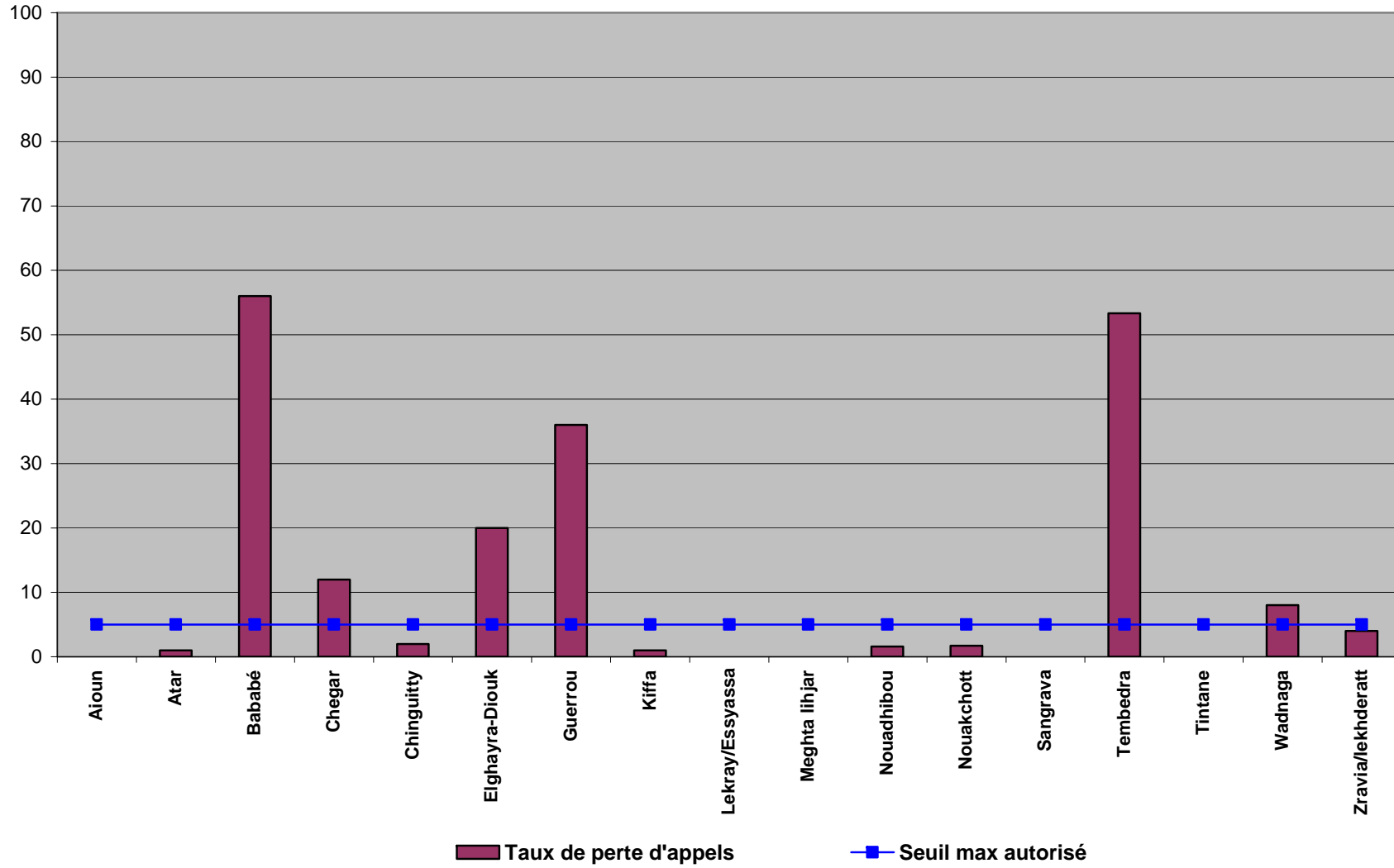

Taux de coupure d'appels (Chinguitel)

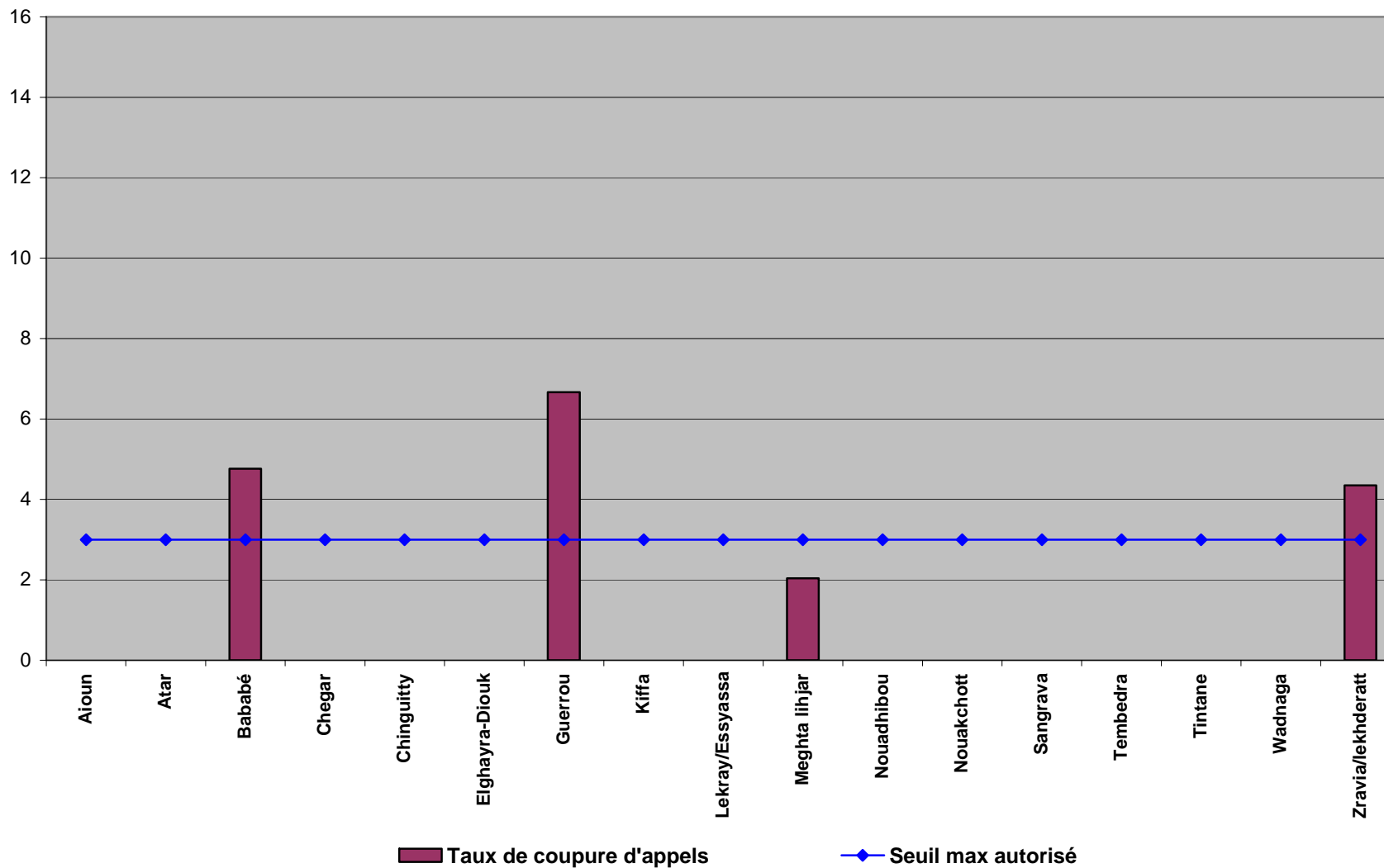

fiche d'enquête sur la qualité des services du fixe

Date	Heure	VILLE	Couverture		Appels effectués	Appels échoués	Appels aboutis	Appels coupés	INTERNET RTC		FAX	FAX	Observation
			Filaire	CDMA					Dispo.	Vitesse	envoyés	reçus	
11/01/2008	17:34	Aioun	X	HWI	5	0	5	0	Non		3	1	
07/01/2008	19:00	Aleg	X	HWI	En phase d'installation								
09/01/2008	17:22	Kiffa	X	HWI	5	0	5	0			1	1	
08/01/2008	11:07	Moudjeria		HWI	5	0	5	0			1	0	
10/01/2008	19:18	Tintane		HWI	5	0	5	0			2	1	
08/01/2008	18:00	Tidjikja		ZTE	5	0	5	0	Non		3	1	
08/01/2008	18:00	Kaédi	X	HWI	5	0	5	0			2	2	
14/01/2008	18:00	Nema	X	HWI	5	0	5	0	Non		2	2	
10/01/2008	18:00	Sélibabi	X	HWI	5	0	5	0			2	2	
16/01/2008	18:45	Amourj		HWI	5	0	5	0			2	2	
18/01/2008	17:12	Barkéol		HWI	5	0	5	0			2	0	Pas de Tx/Rx Fax
15/01/2008	17:00	Bassikounou		HWI	5	0	5	0			2	0	Pas de Tx/Rx Fax
10/01/2008	12:30	Gouray		HWI	5	0	5	0			2	2	
11/01/2008	16:30	Kankossa		HWI	5	0	5	0			2	2	
12/01/2008	17:30	Kobenni		HWI	5	0	5	0			2	2	
09/01/2008	17:45	M'Bout		HWI	5	0	5	0			2	2	
11/01/2008	14:00	Ould Yengé		HWI	5	0	5	0			2	2	
07/01/2008	18:00	Boghé		ZTE	5	5	0	0	Non		2	0	BTS CDMA en panne
09/01/2008	13:00	Maghama		ZTE	5	5	0	0			2	0	Trafic coupé
13/01/2008		Timbedra		ZTE	5	0	5	0			2	2	

Date	Heure	VILLE	Couverture		Appels effectués	Appels échoués	Appels aboutis	Appels coupés	INTERNET		FAX	FAX	Observation
			Filaire	CDMA					Dispo.	Vitesse	envoyés	reçus	
11/01/2008	8:50	Atar	X	HWI	5	0	5	0	OUI		1	1	
08/01/2008	9:35	Rosso	X	HWI	5	0	5	0	OUI		1	1	
13/01/2008	12:10	Zouérate	X	HWI	5	5	0	0	OUI		0	0	
10/01/2008	17:20	Aoujeft		HWI	5	0	5	0	NON		1	1	
07/01/2008	17:40	Keurmacène		HWI	5	0	5	0	NON		1	1	
11/01/2008	16:20	Ouadane		HWI	5	0	5	0	NON		1	0	
10/01/2008	13:50	Akjoujt		HWI	5	0	5	0	NON	Non	1	1	
11/01/2008	19:20	Chinguitti		HWI	5	5	0	0	NON		0	0	

Comparaison des résultats de perte d'appels des deux dernières enquêtes QoS (Mattel)

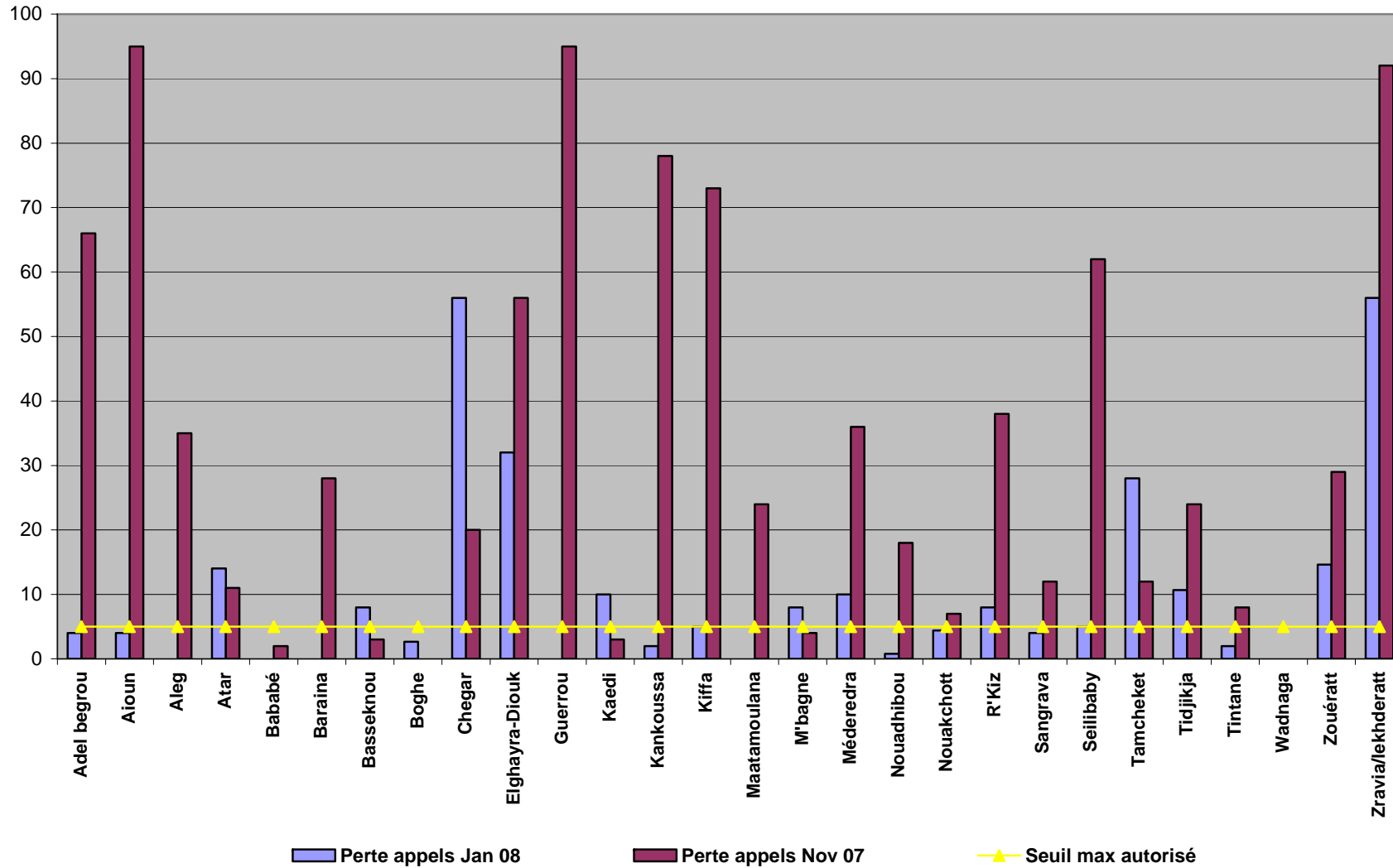

Comparaison des résultats de coupure d'appels des deux dernières enquêtes QoS (Mattel)

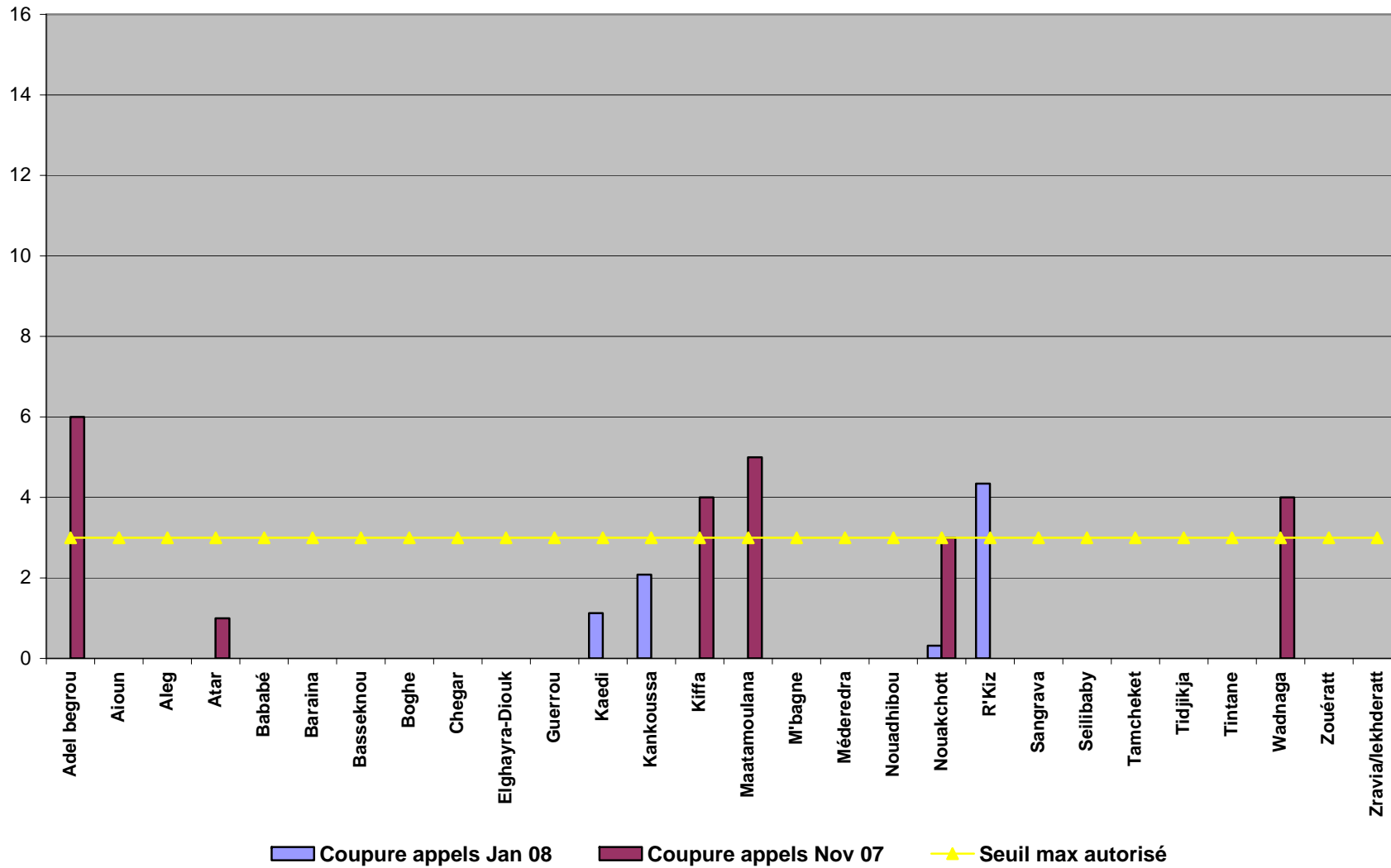

Comparaison des résultats de perte d'appels des deux dernières enquêtes QoS (Mauritel)

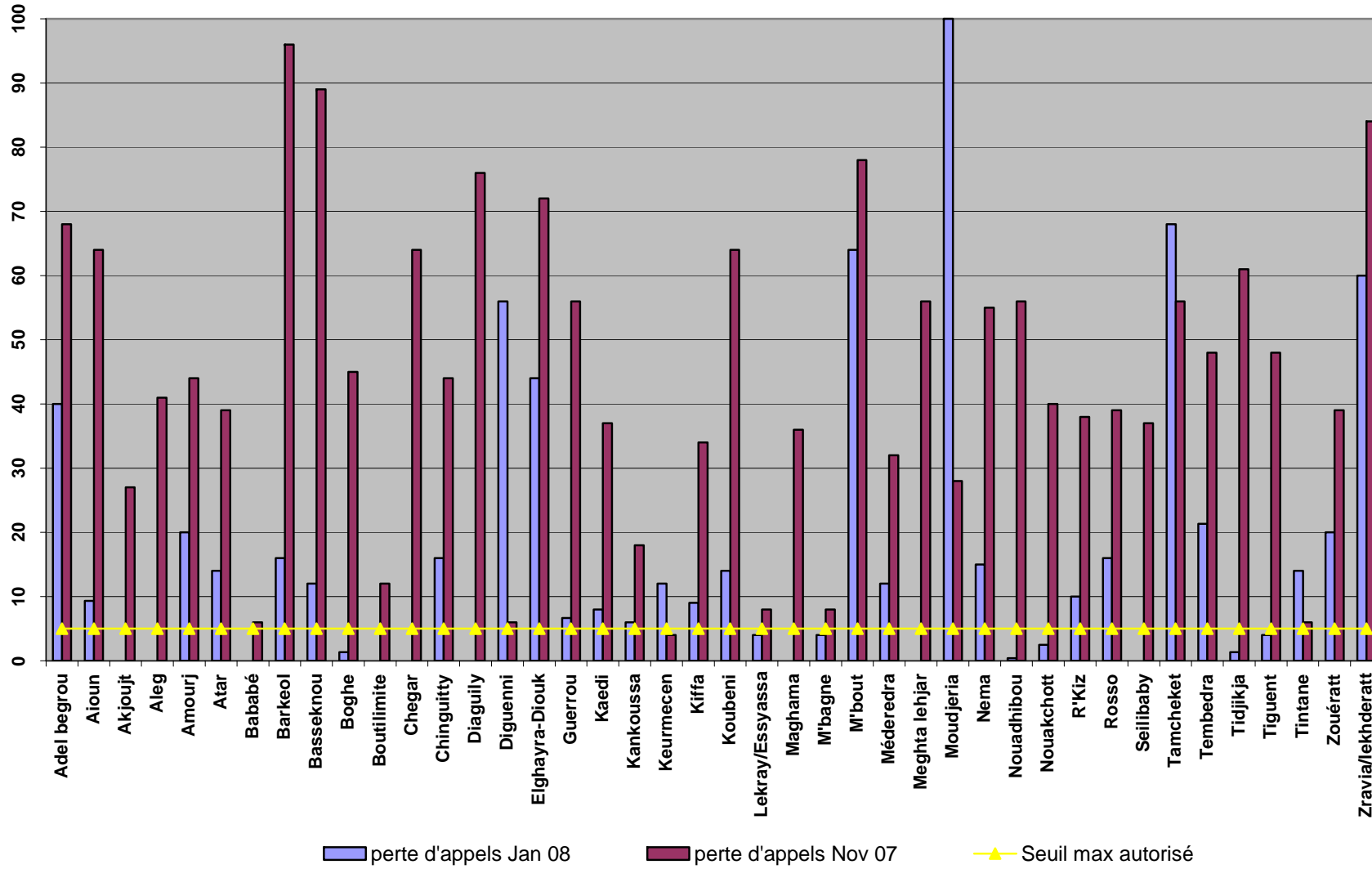

Comparaison des résultats de coupure d'appels des deux dernières enquêtes QoS (Mauritel)

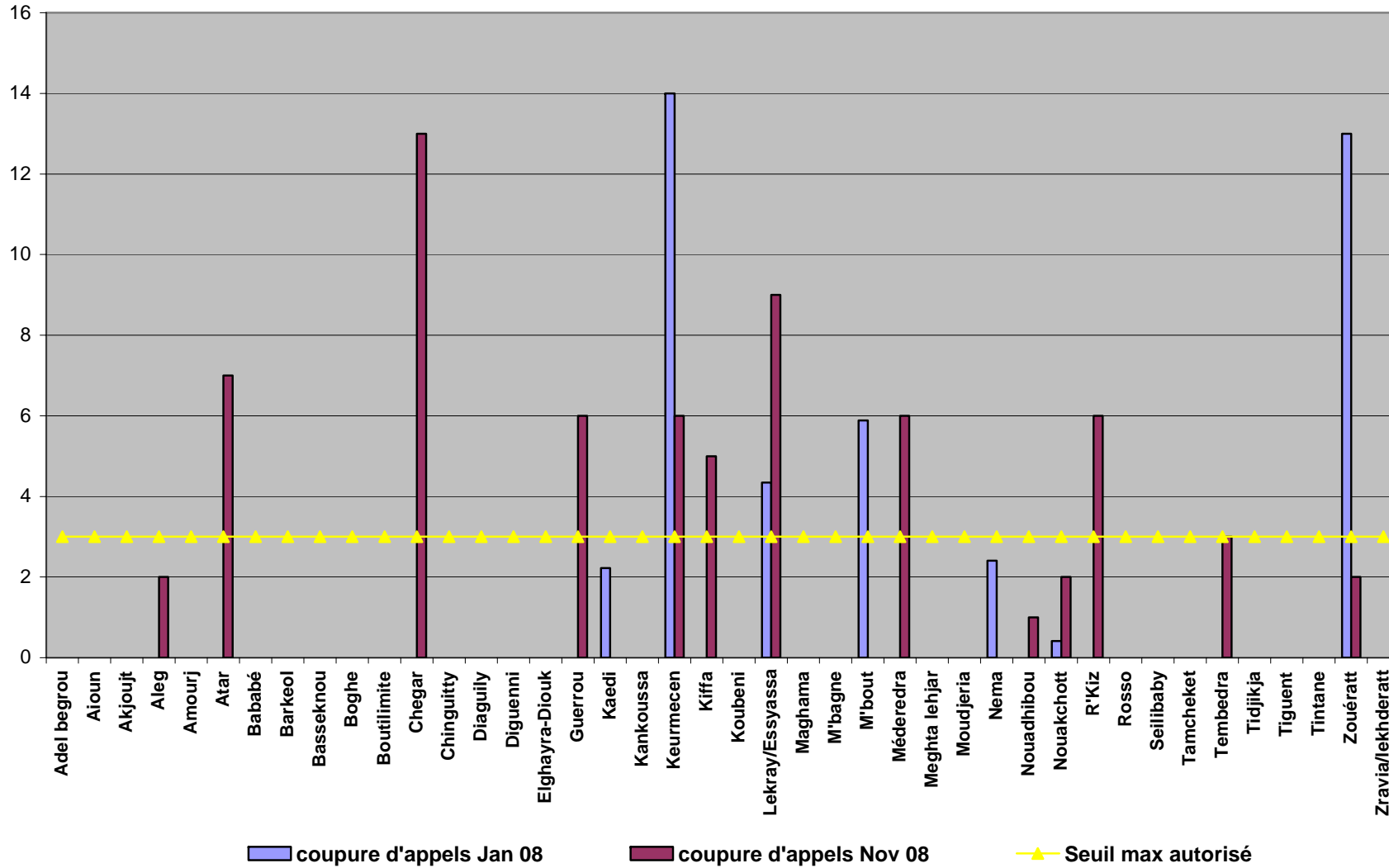

Comparaison des résultats de perte d'appels des deux dernières enquêtes QoS (Chinguitel)

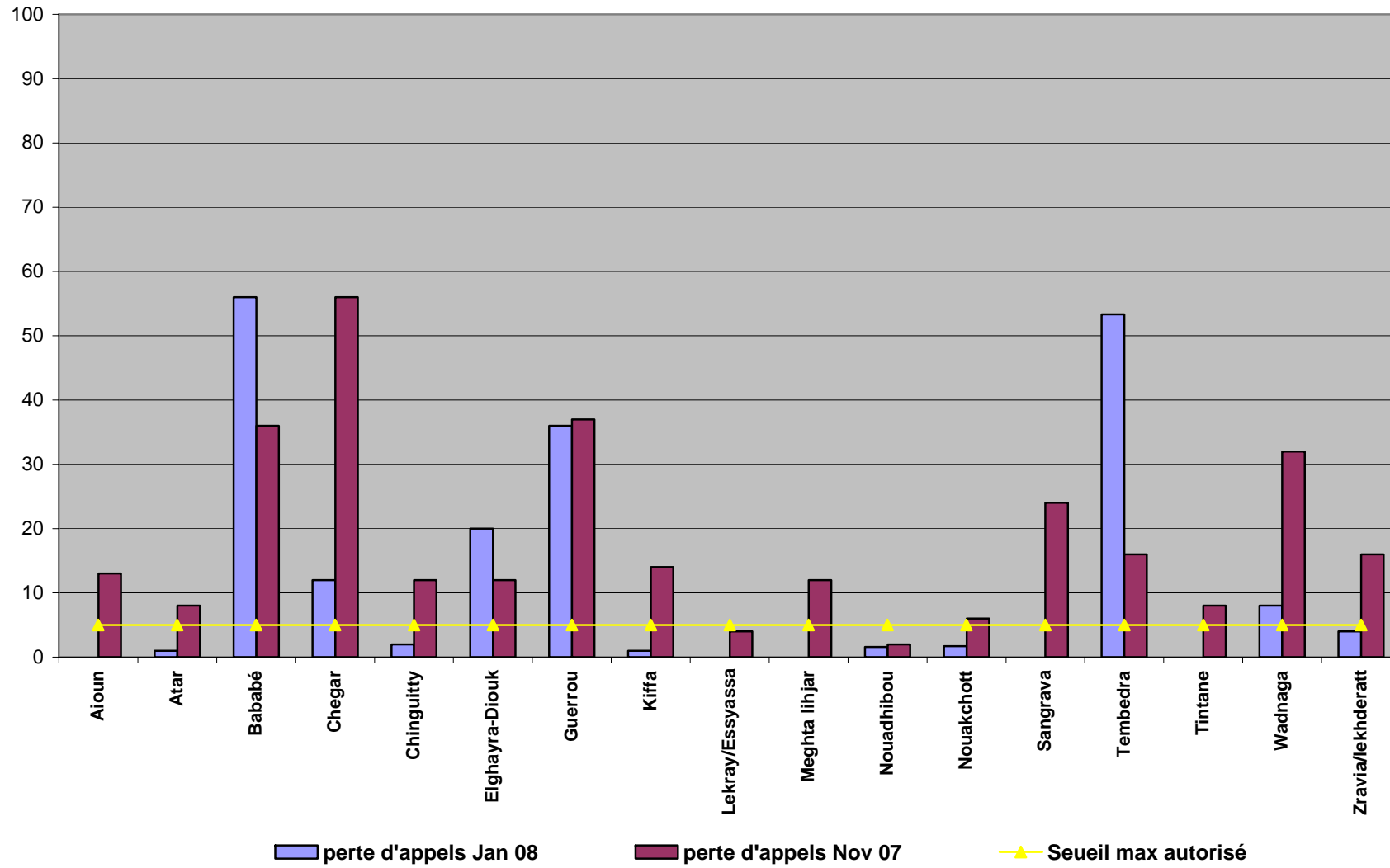

Comparaison des résultats de coupure d'appels des dernières enquêtes QoS (Chinguitel)

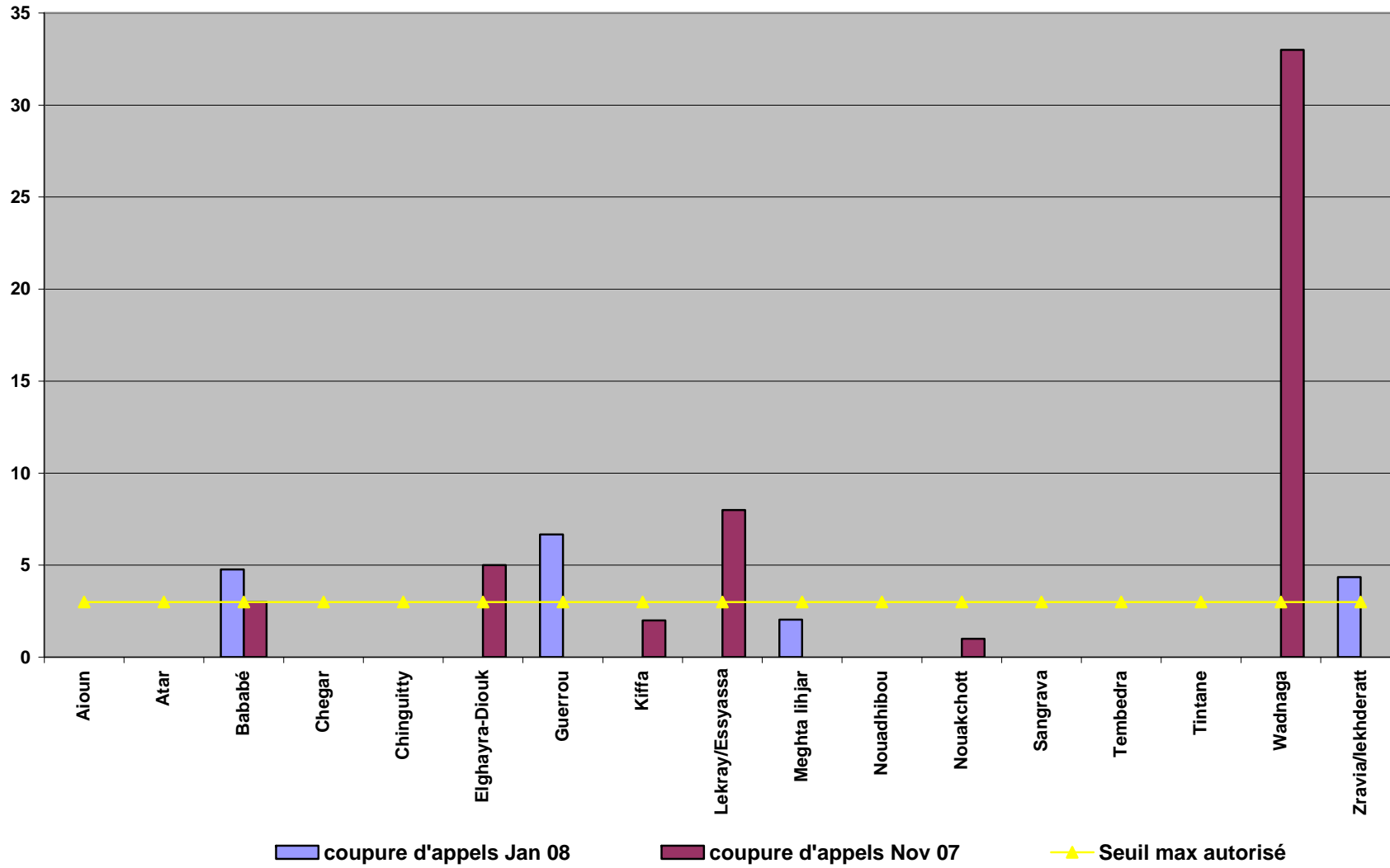

AUTORITE DE REGULATION

Direction des Télécommunications

FICHE D'ENQUETE SUR LA QUALITE DE SERVICE DES OPERATEURS DE MOBILES

FICHE N° 5

Ville : R'kiz

Opérateur : MATTEL

Date : 08/01/2008

Heure	Lieu de test	Couverture			Appels effectués	Appels échoués	Appels aboutis	Appels coupés	Appels sans coupure	Qualité Auditive			Messages envoyés	Messages refusés	Messages Recus
		à l'extérieur	Int. Véhicule	Au 1er mur						Parfaite	Accept.	Mauvaise			
19:40	Dispensaire	Oui	Oui	Oui	5	0	5	0	5	2	0	3	1	0	1
19:52	Q.Ahd Youssef (Mosquée)	Oui	Oui	Oui	5	1	4	2	2	2	0	0	1	0	1
20:01	Garage	Oui	Oui	Oui	5	0	5	0	5	5	0	0	1	0	1
20:07	Préfecture	Oui	Oui	Oui	5	0	5	0	5	4	0	1	1	0	1
20:16	Mosquée Elhdar	Oui	Oui	Oui	5	0	5	0	5	5	0	0	1	0	1
20:26	Brigade Gendarmerie	Oui	Oui	Oui	5	2	3	0	3	3	0	0	1	0	1
20:34	Centrale Electrique	Oui	Oui	Oui	5	0	5	0	5	5	0	0	1	0	1
20:42	Q.Oulad Deymane	Oui	Oui	Oui	5	0	5	0	5	5	0	0	1	0	1
20:51	Q. Elhdar (Pylône)	Oui	Oui	Oui	5	0	5	0	5	5	0	0	1	0	1
19:46	le Marché	Oui	Oui	Oui	5	1	4	0	4	4	0	0	1	0	1
		Totaux			50	4	46	2	44	40	0	4	10	0	10

AUTORITE DE REGULATION

Direction des Télécommunications

FICHE D'ENQUETE SUR LA QUALITE DE SERVICE DES OPERATEURS DE MOBILES

FICHE N° 6

Ville : Bareina

Opérateur : MATTEL

Date : 09/01/2008

Heure	Lieu de test	Couverture			Appels effectués	Appels échoués	Appels aboutis	Appels coupés	Appels sans coupure	Qualité Auditive			Messages envoyés	Messages refusés	Messages Recus
		à l'extérieur	Int. Véhicule	Au 1er mur						Parfaite	Accept.	Mauvaise			
10:53	Hôtel de ville	Oui	Oui	Oui	5	0	5	0	5	5	0	0	1	0	1
10:30	Ecole Eljedida	Oui	Oui	Oui	5	0	5	0	5	5	0	0	1	0	1
10:36	Grande Mosquée	Oui	Oui	Oui	5	0	5	0	5	4	0	1	1	0	1
10:41	Le Marché	Oui	Oui	Oui	5	0	5	0	5	5	0	0	1	0	1
10:47	Mosquée Cheikhany	Oui	Oui	Oui	5	0	5	0	5	5	0	0	1	0	1
<i>Totaux</i>					25	0	25	0	25	24	0	1	5	0	5

AUTORITE DE REGULATION

Direction des Télécommunications

FICHE D'ENQUETE SUR LA QUALITE DE SERVICE DES OPERATEURS DE MOBILES

FICHE N° 7

Ville : Matamoulana

Opérateur : MATTEL

Date : 09/01/2008

Heure	Lieu de test	Couverture			Appels effectués	Appels échoués	Appels aboutis	Appels coupés	Appels sans coupure	Qualité Auditive			Messages envoyés	Messages refusés	Messages Recus
		à l'extérieur	Int. Véhicule	Au 1er mur						Parfaite	Accept.	Mauvaise			
11:54	Centre culturel	Oui	Oui	Oui	5	0	5	0	5	5	0	0	1	0	1
11:59	les jardins	Oui	Oui	Oui	5	0	5	0	5	5	0	0	1	0	1
12:05	Grande Mosquée	Oui	Oui	Oui	5	0	5	0	5	5	0	0	1	0	1
12:10	Centrale Electrique	Oui	Oui	Oui	5	0	5	0	5	5	0	0	1	0	1
11:35	Collège	Oui	Oui	Oui	5	0	5	0	5	5	0	0	1	0	1
Totaux					25	0	25	0	25	25	0	0	5	0	5

AUTORITE DE REGULATION

Direction des Télécommunications

FICHE D'ENQUETE SUR LA QUALITE DE SERVICE DES OPERATEURS DE MOBILES

FICHE N° 9

Ville : Méderedra

Opérateur : MATTEL

Date : 09/01/2008

Heure	Lieu de test	Couverture			Appels effectués	Appels échoués	Appels aboutis	Appels coupés	Appels sans coupure	Qualité Auditive			Messages envoyés	Messages refusés	Messages Recus
		l'extérieur à	Int. Véhicule	Au 1er mur						Parfaite	Accept.	Mauvaise			
19:43	Mosquée Lehssey	Oui	Oui	Oui	5	0	5	0	5	5	0	0	1	0	1
19:30	Mosquée Medina	Oui	Oui	Oui	5	0	5	0	5	5	0	0	1	0	1
19:39	Mosquée Mahradi	Oui	Oui	Oui	5	0	5	0	5	5	0	0	1	0	1
19:49	Mosquée Ehl Egda Elhass	Oui	Oui	Oui	5	0	5	0	5	5	0	0	1	0	1
19:59	Abattoir	Oui	Oui	Oui	5	2	3	0	3	3	0	0	1	0	1
20:02	Magasins CSA	Oui	Oui	Oui	5	2	3	0	3	3	0	0	1	0	1
20:06	Ecole I	Oui	Oui	Oui	5	0	5	0	5	5	0	0	1	0	1
20:12	Boutique Mendah	Oui	Oui	Oui	5	0	5	0	5	5	0	0	1	0	1
20:17	Brigade Gendarmerie	Oui	Oui	Oui	5	0	5	0	5	5	0	0	1	0	1
19:54	Mosquée Elgaude	Oui	Oui	Oui	5	1	4	0	4	4	0	0	1	0	1
Totaux					50	5	45	0	45	45	0	0	10	0	10

AUTORITE DE REGULATION

Direction des Télécommunications

FICHE D'ENQUETE SUR LA QUALITE DE SERVICE DES OPERATEURS DE MOBILES

FICHE N° 11

Ville : Atar

Opérateur : MATTEL

Date : 10/01/2008

Heure	Lieu de test	Couverture			Appels effectués	Appels échoués	Appels aboutis	Appels coupés	Appels sans coupure	Qualité Auditive			Messages envoyés	Messages refusés	Messages Recus
		à l'extérieur	Int. Véhicule	Au 1er mur						Parfaite	Accept.	Mauvaise			
20:03	Hôtel MKT	Oui	Oui	Oui	5	0	5	0	5	5	0	0	1	0	1
20:09	SOMACERT	Oui	Oui	Oui	5	1	4	0	4	3	0	1	1	0	1
20:17	Auberge Aguenni	Oui	Oui	Oui	5	0	5	0	5	5	0	0	1	0	1
20:24	Auberge Tounguade	Oui	Oui	Oui	5	0	5	0	5	5	0	0	1	0	1
20:31	Centrale Electrique	Oui	Oui	Oui	5	1	4	0	4	4	0	0	1	0	1
21:07	Boutique 24H	Oui	Oui	Oui	5	0	5	0	5	5	0	0	1	0	1
21:21	Auberge Monod	Oui	Oui	Oui	5	0	5	0	5	5	0	0	1	0	1
19:57	SNDE	Oui	Oui	Oui	5	1	4	0	4	4	0	0	1	0	1
20:05	Mosquée Africa	Oui	Oui	Oui	5	1	4	0	4	4	0	0	1	0	1
21:12	Hôpital Regional	Oui	Oui	Oui	5	1	4	0	4	4	0	0	1	0	1
20:11	Mosquée Agunemritt	Oui	Oui	Oui	5	0	5	0	5	5	0	0	1	0	1
20:18	Mosquée Rabta (Kanewal)	Oui	Oui	Oui	5	1	4	0	4	4	0	0	1	0	1
20:40	Dispensaire Agunemritt	Oui	Oui	Oui	5	1	4	0	4	4	0	0	1	0	1
20:50	Carrefour Mbarka Amara	Oui	Oui	Oui	5	2	3	0	3	3	0	0	1	0	1
20:57	Rass Rabtt	Oui	Oui	Oui	5	0	5	0	5	5	0	0	1	0	1
21:03	Q.Garne Elgasba	Oui	Oui	Oui	5	1	4	0	4	4	0	0	1	0	1
21:15	Hôtel de ville	Oui	Oui	Oui	5	2	3	0	3	3	0	0	1	0	1
21:20	Marché Edebaye	Oui	Oui	Oui	5	0	5	0	5	5	0	0	1	0	1
19:47	Hôtel El Waha	Oui	Oui	Oui	5	0	5	0	5	5	0	0	1	0	1
21:31	Q.Mbarka Amara (Daera)	Oui	Oui	Oui	5	2	3	0	3	3	0	0	1	0	1
Totaux					100	14	86	0	86	85	0	1	20	0	20

AUTORITE DE REGULATION

Direction des Télécommunications

FICHE D'ENQUETE SUR LA QUALITE DE SERVICE DES OPERATEURS DE MOBILES

FICHE N° 16

Ville : Zouérate

Opérateur : MATTEL

Date : 12/01/2008

Heure	Lieu de test	Couverture			Appels effectués	Appels échoués	Appels aboutis	Appels coupés	Appels sans coupure	Qualité Auditive			Messages envoyés	Messages refusés	Messages Recus
		L'extérieur à	Int. Véhicule	Au 1er mur						Parfaite	Accept.	Mauvaise			
19:06	Cité Police	Oui	Oui	Oui	5	0	5	0	5	5	0	0	1	0	1
20:07	Clinique SNIM	Oui	Oui	Oui	5	1	4	0	4	4	0	0	1	0	1
20:02	Poste de Police	Oui	Oui	Oui	5	1	4	0	4	4	0	0	1	0	1
19:55	Mosquée Dragage	Oui	Oui	Oui	5	0	5	0	5	5	0	0	1	0	1
19:30	Q. Dragage (Daera)	Oui	Oui	Oui	5	0	5	0	5	5	0	0	1	0	1
19:24	hôpital Régional	Oui	Oui	Oui	5	0	5	0	5	5	0	0	1	0	1
20:12	Cité Cadre	Oui	Oui	Oui	5	0	5	0	5	5	0	0	1	0	1
19:13	Garage NKc	Oui	Oui	Oui	5	2	3	0	3	3	0	0	1	0	1
20:16	Cinéma	Oui	Oui	Oui	5	1	4	0	4	4	0	0	1	0	1
20:18	le Marché	Oui	Oui	Oui	5	0	5	0	5	5	0	0	1	0	1
20:12	Aéroport	Oui	Oui	Oui	5	1	4	0	4	4	0	0	1	0	1
20:07	Lycée	Oui	Oui	Oui	5	0	5	0	5	5	0	0	1	0	1
20:01	Q. Elheytt (Dom Bechir)	Oui	Oui	Oui	5	0	5	0	5	5	0	0	1	0	1
19:55	Préfecture	Oui	Oui	Oui	5	3	2	0	2	2	0	0	1	0	1
19:19	Q. Bakar (Dom Jidou)	Oui	Oui	Oui	5	2	3	0	3	3	0	0	1	0	1
Totaux					75	11	64	0	64	64	0	0	15	0	15

AUTORITE DE REGULATION

Direction des Télécommunications

FICHE D'ENQUETE SUR LA QUALITE DE SERVICE DES OPERATEURS DE MOBILES

FICHE N° 18

Ville : Bababé

Opérateur : MATTEL

Date : 07/01/2008

Heure	Lieu de test	Couverture			Appels effectués	Appels échoués	Appels aboutis	Appels coupés	Appels sans coupure	Qualité Auditive			Messages envoyés	Messages refusés	Messages Recus
		à l'extérieur	Int. Véhicule	Au 1er mur						Parfaite	Accept.	Mauvaise			
17:06	Marché	Oui	Oui	Oui	5	0	5	0	5	5	0	0	0	0	0
17:24	Agence Mauritel	Oui	Oui	Oui	5	0	5	0	5	5	0	0	0	0	0
17:12	Sortie vers Kaédi	Oui	Oui	Oui	5	0	5	0	5	5	0	0	0	0	0
17:00	Commune	Oui	Oui	Oui	5	0	5	0	5	5	0	0	0	0	0
16:54	Centre medical	Oui	Oui	Oui	5	0	5	0	5	5	0	0	1	0	1
16:48	Château d'eau	Oui	Oui	Oui	5	0	5	0	5	5	0	0	1	0	1
16:42	Mosquée gounass	Oui	Oui	Oui	5	0	5	0	5	5	0	0	1	0	1
16:36	Hilthow	Oui	Oui	Oui	5	0	5	0	5	5	0	0	1	0	1
16:30	Centrale SOMELEC	Oui	Oui	Oui	5	0	5	0	5	5	0	0	1	0	1
17:18	Domicile ehel bouniya	Oui	Oui	Oui	5	0	5	0	5	5	0	0	0	0	0
		Totaux			50	0	50	0	50	50	0	0	5	0	5

AUTORITE DE REGULATION

Direction des Télécommunications

FICHE D'ENQUETE SUR LA QUALITE DE SERVICE DES OPERATEURS DE MOBILES

FICHE N° 21

Ville : Kaédi

Opérateur : MATTEL

Date : 08/01/2008

Heure	Lieu de test	Couverture			Appels effectués	Appels échoués	Appels aboutis	Appels coupés	Appels sans coupure	Qualité Auditive			Messages envoyés	Messages refusés	Messages Recus
		L'extérieur à	Int. Véhicule	Au 1er mur						Parfaite	Accept.	Mauvaise			
19:38	Domicile ehel ely salem	Oui	Oui	Oui	5	0	5	0	5	5	0	0	1	1	0
19:59	SONADER	Oui	Oui	Oui	5	0	5	0	5	5	0	0	0	0	0
19:10	Hôpital de Kaedi	Oui	Oui	Oui	5	0	5	0	5	5	0	0	1	1	0
19:17	Aéroport	Oui	Oui	Oui	5	0	5	0	5	5	0	0	1	1	0
19:31	Legléibat	Oui	Oui	Oui	5	0	5	0	5	5	0	0	1	1	0
19:45	El jedide(ONG espoir)	Oui	Oui	Oui	5	0	5	0	5	5	0	0	0	0	0
19:52	Mosquée daeira	Oui	Oui	Oui	5	0	5	0	5	5	0	0	0	0	0
22:00	Poste gendarmerie	Oui	Oui	Oui	5	2	3	1	2	2	0	0	0	0	0
19:24	Hôtel palmier	Oui	Oui	Oui	5	0	5	0	5	5	0	0	1	1	0
22:11	Kilinkare	Oui	Oui	Oui	5	0	5	0	5	5	0	0	0	0	0
20:10	Gare routière	Oui	Oui	Oui	5	0	5	0	5	5	0	0	0	0	0
21:49	Wendame	Oui	Oui	Oui	5	0	5	0	5	5	0	0	0	0	0
21:38	Recherche	Oui	Oui	Oui	5	5	0	0	0	0	0	0	0	0	0
21:27	Hôtel faboli	Oui	Oui	Oui	5	0	5	0	5	5	0	0	0	0	0
21:16	Lycée de Kaedi	Oui	Oui	Oui	5	0	5	0	5	5	0	0	0	0	0
20:54	Mauritel S.A	Oui	Oui	Oui	5	1	4	0	4	4	0	0	0	0	0
20:43	Marché (station TOTAL)	Oui	Oui	Oui	5	1	4	0	4	4	0	0	0	0	0
20:32	Mosquée touldé	Oui	Oui	Oui	5	0	5	0	5	5	0	0	0	0	0
20:21	Touldé	Oui	Oui	Oui	5	1	4	0	4	4	0	0	0	0	0
21:05	Brigade gendarmerie	Oui	Oui	Oui	5	0	5	0	5	5	0	0	0	0	0
Totaux					100	10	90	1	89	89	0	0	5	5	0

AUTORITE DE REGULATION

Direction des Télécommunications

FICHE D'ENQUETE SUR LA QUALITE DE SERVICE DES OPERATEURS DE MOBILES

FICHE N° 23

Ville : M'Bagne

Opérateur : MATTEL

Date : 07/01/2008

Heure	Lieu de test	Couverture			Appels effectués	Appels échoués	Appels aboutis	Appels coupés	Appels sans coupure	Qualité Auditive			Messages envoyés	Messages refusés	Messages Recus
		à l'extérieur	Int. Véhicule	Au 1er mur						Parfaite	Accept.	Mauvaise			
14:52	Lycée	Oui	Oui	Oui	5	1	4	0	4	4	0	0	1	0	1
15:06	Mosquée medina Gounnass	Oui	Oui	Oui	5	1	4	0	4	4	0	0	1	0	1
14:45	Mosquée joumouaa	Oui	Oui	Oui	5	0	5	0	5	5	0	0	1	0	1
14:59	Ecole 2	Oui	Oui	Oui	5	0	5	0	5	5	0	0	1	0	1
15:13	Mosquée dabbé	Oui	Oui	Oui	5	0	5	0	5	5	0	0	1	0	1
Totaux					25	2	23	0	23	23	0	0	5	0	5

AUTORITE DE REGULATION

Direction des Télécommunications

FICHE D'ENQUETE SUR LA QUALITE DE SERVICE DES OPERATEURS DE MOBILES

FICHE N° 25

Ville : Boghé

Opérateur : MATTEL

Date : 07/01/2008

Heure	Lieu de test	Couverture			Appels effectués	Appels échoués	Appels aboutis	Appels coupés	Appels sans coupure	Qualité Auditive			Messages envoyés	Messages refusés	Messages Recus
		à l'extérieur	Int. Véhicule	Au 1er mur						Parfaite	Accept.	Mauvaise			
20:03	El basoura	Oui	Oui	Oui	5	0	5	0	5	5	0	0	0	0	0
20:19	Telex	Oui	Oui	Oui	5	0	5	0	5	5	0	0	0	0	0
20:27	Hôtel azur	Oui	Oui	Oui	5	0	5	0	5	5	0	0	0	0	0
20:35	Epicerie junbo	Oui	Oui	Oui	5	0	5	0	5	5	0	0	0	0	0
20:43	Q.liberté	Oui	Oui	Oui	5	0	5	0	5	5	0	0	0	0	0
20:59	Poste	Oui	Oui	Oui	5	0	5	0	5	5	0	0	0	0	0
21:07	BNM	Oui	Oui	Oui	5	0	5	0	5	5	0	0	0	0	0
19:55	Centre polytechnique	Oui	Oui	Oui	5	0	5	0	5	5	0	0	0	0	0
20:51	Dispensaire	Oui	Oui	Oui	5	1	4	0	4	4	0	0	0	0	0
19:39	Château d'eau	Oui	Oui	Oui	5	1	4	0	4	4	0	0	1	1	0
19:31	Domicile abd alkarim	Oui	Oui	Oui	5	0	5	0	5	5	0	0	1	1	0
19:23	Nioli	Oui	Oui	Oui	5	0	5	0	5	5	0	0	1	1	0
19:15	Boghe dow (Station STAR)	Oui	Oui	Oui	5	0	5	0	5	5	0	0	1	1	0
20:11	Touldé	Oui	Oui	Oui	5	0	5	0	5	5	0	0	0	0	0
19:47	Carrefour	Oui	Oui	Oui	5	0	5	0	5	5	0	0	1	1	0
Totaux					75	2	73	0	73	73	0	0	5	5	0

AUTORITE DE REGULATION

Direction des Télécommunications

FICHE D'ENQUETE SUR LA QUALITE DE SERVICE DES OPERATEURS DE MOBILES

FICHE N° 27

Ville : Bassiknou

Opérateur : MATTEL

Date : 15/01/2008

Heure	Lieu de test	Couverture			Appels effectués	Appels échoués	Appels aboutis	Appels coupés	Appels sans coupure	Qualité Auditive			Messages envoyés	Messages refusés	Messages Recus
		à l'extérieur	Int. Véhicule	Au 1er mur						Parfaite	Accept.	Mauvaise			
19:04	Marché	Oui	Oui	Oui	5	0	5	0	5	5	0	0	1	0	1
19:52	Lebrabiche	Oui	Oui	Oui	5	1	4	0	4	4	0	0	0	0	0
19:44	El menher	Oui	Oui	Oui	5	0	5	0	5	5	0	0	0	0	0
19:36	Commune	Oui	Oui	Oui	5	0	5	0	5	5	0	0	0	0	0
19:28	Dar elkitab	Oui	Oui	Oui	5	1	4	0	4	4	0	0	0	0	0
19:12	Dispensaire	Oui	Oui	Oui	5	0	5	0	5	5	0	0	1	0	1
18:56	El Marbate	Oui	Oui	Oui	5	0	5	0	5	5	0	0	1	0	1
18:48	Centrale SOMELEC	Oui	Oui	Oui	5	1	4	0	4	4	0	0	1	0	1
18:40	Elevage	Oui	Oui	Oui	5	0	5	0	5	5	0	0	1	0	1
19:20	Grande Mosquée	Oui	Oui	Oui	5	1	4	0	4	4	0	0	0	0	0
		<i>Totaux</i>			50	4	46	0	46	46	0	0	5	0	5

AUTORITE DE REGULATION

Direction des Télécommunications

FICHE D'ENQUETE SUR LA QUALITE DE SERVICE DES OPERATEURS DE MOBILES

FICHE N° 31

Ville : Adel-begrou

Opérateur : MATTEL

Date : 16/01/2008

Heure	Lieu de test	Couverture			Appels effectués	Appels échoués	Appels aboutis	Appels coupés	Appels sans coupure	Qualité Auditive			Messages envoyés	Messages refusés	Messages Recus
		à l'extérieur	Int. Véhicule	Au 1er mur						Parfaite	Accept.	Mauvaise			
12:20	Mosquée smailil	Oui	Oui	Oui	5	0	5	0	5	5	0	0	0	0	0
12:48	Q,ladem	Oui	Oui	Oui	5	0	5	0	5	5	0	0	0	0	0
12:41	Mosquée jemâ	Oui	Oui	Oui	5	1	4	0	4	4	0	0	0	0	0
12:27	El guet	Oui	Oui	Oui	5	0	5	0	5	5	0	0	0	0	0
12:06	Robinet 07	Oui	Oui	Oui	5	0	5	0	5	5	0	0	1	0	1
11:59	Haye leglagme	Oui	Oui	Oui	5	0	5	0	5	5	0	0	1	0	1
11:52	Chwenat	Oui	Oui	Oui	5	0	5	0	5	5	0	0	1	0	1
11:45	Robinet	Oui	Oui	Oui	5	1	4	0	4	4	0	0	1	0	1
12:13	Oulad mensor	Oui	Oui	Oui	5	0	5	0	5	5	0	0	1	0	1
12:34	Marché	Oui	Oui	Oui	5	0	5	0	5	5	0	0	0	0	0
Totaux					50	2	48	0	48	48	0	0	5	0	5

AUTORITE DE REGULATION

Direction des Télécommunications

FICHE D'ENQUETE SUR LA QUALITE DE SERVICE DES OPERATEURS DE MOBILES

FICHE N° 35

Ville : Sélibaby

Opérateur : MATTEL

Date : 10/01/2008

Heure	Lieu de test	Couverture			Appels effectués	Appels échoués	Appels aboutis	Appels coupés	Appels sans coupure	Qualité Auditive			Messages envoyés	Messages refusés	Messages Recus
		L'extérieur à	Int. Véhicule	Au 1er mur						Parfaite	Accept.	Mauvaise			
19:50	El adala	Oui	Oui	Oui	5	0	5	0	5	5	0	0	0	0	0
21:21	Ecole konti npholi	Oui	Oui	Oui	5	0	5	0	5	5	0	0	0	0	0
21:14	CAPEC	Oui	Oui	Oui	5	0	5	0	5	5	0	0	0	0	0
21:07	Gare routière	Oui	Oui	Oui	5	0	5	0	5	5	0	0	0	0	0
21:00	Hôpital	Oui	Oui	Oui	5	0	5	0	5	5	0	0	0	0	0
20:53	Nessim	Oui	Oui	Oui	5	0	5	0	5	5	0	0	0	0	0
20:46	Quartier administratif	Oui	Oui	Oui	5	0	5	0	5	5	0	0	0	0	0
20:39	Edebay ehel saed	Oui	Oui	Oui	5	1	4	0	4	4	0	0	0	0	0
20:32	Dispensaire	Oui	Oui	Oui	5	0	5	0	5	5	0	0	0	0	0
20:18	Ecole nezaha	Oui	Oui	Oui	5	1	4	0	4	4	0	0	0	0	0
21:28	Collège	Oui	Oui	Oui	5	0	5	0	5	5	0	0	0	0	0
19:57	Ecole el adala	Oui	Oui	Oui	5	0	5	0	5	5	0	0	0	0	0
19:43	Tamourt	Oui	Oui	Oui	5	0	5	0	5	5	0	0	1	1	0
19:36	Sylo	Oui	Oui	Oui	5	1	4	0	4	4	0	0	1	1	0
19:29	Centre commercial	Oui	Oui	Oui	5	1	4	0	4	4	0	0	1	1	0
19:22	BNM	Oui	Oui	Oui	5	0	5	0	5	5	0	0	1	1	0
19:15	Banbare dougou	Oui	Oui	Oui	5	1	4	0	4	4	0	0	1	1	0
20:25	Bureau de douane	Oui	Oui	Oui	5	0	5	0	5	5	0	0	0	0	0
20:04	Tadreissa	Oui	Oui	Oui	5	0	5	0	5	5	0	0	0	0	0
20:11	Nezaha	Oui	Oui	Oui	5	0	5	0	5	5	0	0	0	0	0
Totaux					100	5	95	0	95	95	0	0	5	5	0

AUTORITE DE REGULATION

Direction des Télécommunications

FICHE D'ENQUETE SUR LA QUALITE DE SERVICE DES OPERATEURS DE MOBILES

FICHE N° 37

Ville : Kankossa

Opérateur : MATTEL

Date : 11/01/2008

Heure	Lieu de test	Couverture			Appels effectués	Appels échoués	Appels aboutis	Appels coupés	Appels sans coupure	Qualité Auditive			Messages envoyés	Messages refusés	Messages Recus
		L'extérieur à	Int. Véhicule	Au 1er mur						Parfaite	Accept.	Mauvaise			
19:59	Dvéa	Oui	Oui	Oui	5	0	5	0	5	5	0	0	0	0	0
19:45	Sounnat	Oui	Oui	Oui	5	0	5	0	5	5	0	0	0	0	0
20:06	Gare routière	Oui	Oui	Oui	5	0	5	0	5	5	0	0	0	0	0
19:52	Ehel babe	Oui	Oui	Oui	5	0	5	0	5	5	0	0	0	0	0
19:10	Lemgueita	Oui	Oui	Oui	5	0	5	0	5	5	0	0	1	0	1
19:17	Dispensaire	Oui	Oui	Oui	5	0	5	0	5	5	0	0	1	0	1
19:24	Ecole 2	Oui	Oui	Oui	5	0	5	0	5	5	0	0	1	0	1
19:31	Ecole 1	Oui	Oui	Oui	5	1	4	1	3	3	0	0	1	0	1
19:38	Marché	Oui	Oui	Oui	5	0	5	0	5	5	0	0	1	0	1
20:13	Station NAFTEC	Oui	Oui	Oui	5	0	5	0	5	5	0	0	0	0	0
Totaux					50	1	49	1	48	48	0	0	5	0	5

AUTORITE DE REGULATION

Direction des Télécommunications

FICHE D'ENQUETE SUR LA QUALITE DE SERVICE DES OPERATEURS DE MOBILES

FICHE N° 45

Ville : Ouad-Naga

Opérateur : MATTEL

Date : 07/01/2008

Heure	Lieu de test	Couverture			Appels effectués	Appels échoués	Appels aboutis	Appels coupés	Appels sans coupure	Qualité Auditive			Messages envoyés	Messages refusés	Messages Recus
		à l'extérieur	Int. Véhicule	Au 1er mur						Parfaite	Accept.	Mauvaise			
10:24	Le marché	Oui	Oui	Oui	5	0	5	0	5	5	0	0	1	0	1
10:48	Le four	Oui	Oui	Oui	5	0	5	0	5	5	0	0	1	0	1
10:34	Quartier administratif	Oui	Oui	Oui	5	0	5	0	5	5	0	0	1	0	1
10:28	Dare elkitab	Oui	Oui	Oui	5	0	5	0	5	5	0	0	1	0	1
10:39	L'ancienne Mosquée	Oui	Oui	Oui	5	0	5	0	5	5	0	0	1	0	1
<i>Totaux</i>					25	0	25	0	25	25	0	0	5	0	5

AUTORITE DE REGULATION

Direction des Télécommunications

FICHE D'ENQUETE SUR LA QUALITE DE SERVICE DES OPERATEURS DE MOBILES

FICHE N° 47

Ville : Aleg

Opérateur : MATTEL

Date : 07/01/2008

Heure	Lieu de test	Couverture			Appels effectués	Appels échoués	Appels aboutis	Appels coupés	Appels sans coupure	Qualité Auditive			Messages envoyés	Messages refusés	Messages Recus
		l'extérieur à	Int. Véhicule	Au 1er mur						Parfaite	Accept.	Mauvaise			
19:55	Domicile sideamin ould ahmed challa	Oui	Oui	Oui	5	0	5	0	5	5	0	0	0	0	0
20:36	Station NAFTEC	Oui	Oui	Oui	5	0	5	0	5	5	0	0	0	0	0
20:31	le Centre de la ville	Oui	Oui	Oui	5	0	5	0	5	5	0	0	0	0	0
20:27	Quartier medina domicile hadiata	Oui	Oui	Oui	5	0	5	0	5	5	0	0	0	0	0
20:21	Quartier medina	Oui	Oui	Oui	5	0	5	0	5	5	0	0	0	0	0
20:13	L'hôpital	Oui	Oui	Oui	5	0	5	0	5	5	0	0	0	0	0
22:15	Epicerie alkoudes	Oui	Oui	Oui	5	0	5	0	5	5	0	0	0	0	0
20:00	Station STAR	Oui	Oui	Oui	5	0	5	0	5	5	0	0	0	0	0
22:22	Epicerie alazhar	Oui	Oui	Oui	5	0	5	0	5	5	0	0	0	0	0
19:43	le lycée	Oui	Oui	Oui	5	0	5	0	5	5	0	0	0	0	0
19:37	Domicile echeik mouhamedou	Oui	Oui	Oui	5	0	5	0	5	5	0	0	1	0	1
19:31	Ecole 3	Oui	Oui	Oui	5	0	5	0	5	5	0	0	1	0	1
19:23	Quartier elkebe	Oui	Oui	Oui	5	0	5	0	5	5	0	0	1	0	1
19:16	Station petrodiss	Oui	Oui	Oui	5	0	5	0	5	5	0	0	1	0	1
19:08	Auberge elamal	Oui	Oui	Oui	5	0	5	0	5	5	0	0	1	0	1
20:08	CSA	Oui	Oui	Oui	5	0	5	0	5	5	0	0	0	0	0
22:23	Quartier aljadida	Oui	Oui	Oui	5	0	5	0	5	5	0	0	0	0	0
22:37	Ecole 3	Oui	Oui	Oui	5	0	5	0	5	5	0	0	0	0	0
10:27	Quartier liberté	Oui	Oui	Oui	5	0	5	0	5	5	0	0	0	0	0
20:40	Maison de jeunes	Oui	Oui	Oui	5	0	5	0	5	5	0	0	0	0	0
Totaux					100	0	100	0	100	100	0	0	5	0	5

AUTORITE DE REGULATION

Direction des Télécommunications

FICHE D'ENQUETE SUR LA QUALITE DE SERVICE DES OPERATEURS DE MOBILES

FICHE N° 50

Ville : Tidjikja

Opérateur : MATTEL

Date : 08/01/2008

Heure	Lieu de test	Couverture			Appels effectués	Appels échoués	Appels aboutis	Appels coupés	Appels sans coupure	Qualité Auditive			Messages envoyés	Messages refusés	Messages Recus
		à l'extérieur	Int. Véhicule	Au 1er mur						Parfaite	Accept.	Mauvaise			
20:38	Quartier echemsiyate	Oui	Oui	Oui	5	0	5	0	5	5	0	0	0	0	0
19:24	Domicile sidi ould didi	Oui	Oui	Oui	5	0	5	0	5	5	0	0	1	1	0
19:56	Le lycée	Oui	Oui	Oui	5	0	5	0	5	5	0	0	0	0	0
20:01	BCI	Oui	Oui	Oui	5	1	4	0	4	4	0	0	0	0	0
20:06	Ecole 5	Oui	Oui	Oui	5	0	5	0	5	5	0	0	0	0	0
20:14	Quartier elargoub	Oui	Oui	Oui	5	0	5	0	5	5	0	0	0	0	0
20:20	Quartier elmalh	Oui	Oui	Oui	5	1	4	0	4	4	0	0	0	0	0
20:27	Collège alargoub	Oui	Oui	Oui	5	1	4	0	4	4	0	0	0	0	0
20:33	Auberge le phare du désert	Oui	Oui	Oui	5	0	5	0	5	5	0	0	0	0	0
19:46	Quartier elhawche	Oui	Oui	Oui	5	1	4	0	4	4	0	0	1	0	1
19:41	Stade	Oui	Oui	Oui	5	0	5	0	5	5	0	0	1	0	1
19:35	Extention l'aéroport	Oui	Oui	Oui	5	1	4	0	4	4	0	0	1	0	1
19:29	Zawiyete Sidi Abdoullah	Oui	Oui	Oui	5	0	5	0	5	5	0	0	1	0	1
20:44	Mosqué almedina	Oui	Oui	Oui	5	0	5	0	5	5	0	0	0	0	0
19:49	Domicile Cheik ould dede	Oui	Oui	Oui	5	3	2	0	2	2	0	0	0	0	0
Totaux					75	8	67	0	67	67	0	0	5	1	4

AUTORITE DE REGULATION

Direction des Télécommunications

FICHE D'ENQUETE SUR LA QUALITE DE SERVICE DES OPERATEURS DE MOBILES

FICHE N° 52

Ville : Sangrava

Opérateur : MATTEL

Date : 09/01/2008

Heure	Lieu de test	Couverture			Appels effectués	Appels échoués	Appels aboutis	Appels coupés	Appels sans coupure	Qualité Auditive			Messages envoyés	Messages refusés	Messages Recus
		à l'extérieur	Int. Véhicule	Au 1er mur						Parfaite	Accept.	Mauvaise			
10:58	Quartier eidemijen	Oui	Oui	Oui	5	0	5	0	5	5	0	0	1	1	0
11:15	Station de service	Oui	Oui	Oui	5	0	5	0	5	5	0	0	1	0	1
10:06	Mosquée echeik belmaly	Oui	Oui	Oui	5	1	4	0	4	4	0	0	1	1	0
10:52	Sortie vers NKTT	Oui	Oui	Oui	5	0	5	0	5	5	0	0	1	1	0
11:10	Le marché	Oui	Oui	Oui	5	0	5	0	5	5	0	0	1	0	1
Totaux					25	1	24	0	24	24	0	0	5	3	2

AUTORITE DE REGULATION

Direction des Télécommunications

FICHE D'ENQUETE SUR LA QUALITE DE SERVICE DES OPERATEURS DE MOBILES

FICHE N° 56

Ville : Kiffa

Opérateur : MATTEL

Date : 09/01/2008

Heure	Lieu de test	Couverture			Appels effectués	Appels échoués	Appels aboutis	Appels coupés	Appels sans coupure	Qualité Auditive			Messages envoyés	Messages refusés	Messages Recus
		L'extérieur à	Int. Véhicule	Au 1er mur						Parfaite	Accept.	Mauvaise			
21:18	Sortie vers Aioun	Oui	Oui	Oui	5	0	5	0	5	5	0	0	0	0	0
20:06	Domicile DRASS quartier	Oui	Oui	Oui	5	2	3	0	3	3	0	0	0	0	0
21:08	Quartier aljadida domicile akyarhoume	Oui	Oui	Oui	5	1	4	0	4	4	0	0	0	0	0
21:37	Garage NKTT	Oui	Oui	Oui	5	0	5	0	5	5	0	0	0	0	0
20:54	Quartier elseyve	Oui	Oui	Oui	5	0	5	0	5	5	0	0	0	0	0
20:48	Ecole goméze	Oui	Oui	Oui	5	1	4	0	4	4	0	0	0	0	0
20:44	le marché	Oui	Oui	Oui	5	0	5	0	5	5	0	0	0	0	0
20:38	L'alliance	Oui	Oui	Oui	5	0	5	0	5	5	0	0	0	0	0
21:24	Ecole Enzaha	Oui	Oui	Oui	5	0	5	0	5	5	0	0	0	0	0
20:15	CSA quartier sagatar	Oui	Oui	Oui	5	0	5	0	5	5	0	0	0	0	0
21:12	Quartier toueimiret station ATLAS	Oui	Oui	Oui	5	0	5	0	5	5	0	0	0	0	0
19:57	Quartier alverdouse	Oui	Oui	Oui	5	0	5	0	5	5	0	0	0	0	0
19:49	Police sortie vers NKTT	Oui	Oui	Oui	5	0	5	0	5	5	0	0	0	0	0
19:45	Station ATLAS Quartier belamtar	Oui	Oui	Oui	5	0	5	0	5	5	0	0	1	0	1
19:35	Poste douane	Oui	Oui	Oui	5	0	5	0	5	5	0	0	1	0	1
19:30	Station STAR	Oui	Oui	Oui	5	0	5	0	5	5	0	0	1	1	0
19:24	L'institut saoudien	Oui	Oui	Oui	5	1	4	0	4	4	0	0	1	1	0
19:20	BCI	Oui	Oui	Oui	5	0	5	0	5	5	0	0	1	1	0
20:24	L'hôpital	Oui	Oui	Oui	5	0	5	0	5	5	0	0	0	0	0
21:00	Quartier elseyve domicile ehlbilal	Oui	Oui	Oui	5	0	5	0	5	5	0	0	0	0	0
Totaux					100	5	95	0	95	95	0	0	5	3	2

AUTORITE DE REGULATION

Direction des Télécommunications

FICHE D'ENQUETE SUR LA QUALITE DE SERVICE DES OPERATEURS DE MOBILES

FICHE N° 59

Ville : Tamchekett

Opérateur : MATTEL

Date : 10/01/2008

Heure	Lieu de test	Couverture			Appels effectués	Appels échoués	Appels aboutis	Appels coupés	Appels sans coupure	Qualité Auditive			Messages envoyés	Messages refusés	Messages Recus
		à l'extérieur	Int. Véhicule	Au 1er mur						Parfaite	Accept.	Mauvaise			
12:32	Le marché	Oui	Oui	Oui	5	0	5	0	5	5	0	0	1	0	1
12:38	Almachroue	Oui	Oui	Oui	5	0	5	0	5	5	0	0	1	0	1
12:44	Domicile ehel mohamed Lakdaf	Oui	Oui	Oui	5	1	4	0	4	4	0	0	1	0	1
12:50	Quartier elhella	Oui	Oui	Oui	5	3	2	0	2	2	0	0	1	0	1
12:54	CSA	Oui	Oui	Oui	5	3	2	0	2	2	0	0	1	0	1
Totaux					25	7	18	0	18	18	0	0	5	0	5

AUTORITE DE REGULATION

Direction des Télécommunications

FICHE D'ENQUETE SUR LA QUALITE DE SERVICE DES OPERATEURS DE MOBILES

FICHE N° 61

Ville : Tintane

Opérateur : MATTEL

Date : 10/01/2008

Heure	Lieu de test	Couverture			Appels effectués	Appels échoués	Appels aboutis	Appels coupés	Appels sans coupure	Qualité Auditive			Messages envoyés	Messages refusés	Messages Recus
		à l'extérieur	Int. Véhicule	Au 1er mur						Parfaite	Accept.	Mauvaise			
20:51	Sortie vers NKTT	Oui	Oui	Oui	5	0	5	0	5	5	0	0	0	0	0
19:47	Ecole tayba	Oui	Oui	Oui	5	0	5	0	5	5	0	0	1	0	1
19:54	Quartier tayba	Oui	Oui	Oui	5	0	5	0	5	5	0	0	1	0	1
20:02	Antenne TV	Oui	Oui	Oui	5	0	5	0	5	5	0	0	1	0	1
20:09	Quartier esseive domicile ehel cheikna	Oui	Oui	Oui	5	0	5	0	5	5	0	0	0	0	0
20:21	Quartier Zouerate	Oui	Oui	Oui	5	0	5	0	5	5	0	0	0	0	0
20:37	Ecole elboneya	Oui	Oui	Oui	5	1	4	0	4	4	0	0	0	0	0
19:32	Sondage	Oui	Oui	Oui	5	0	5	0	5	5	0	0	1	0	1
19:40	Zemzem	Oui	Oui	Oui	5	0	5	0	5	5	0	0	1	0	1
20:27	Elevage	Oui	Oui	Oui	5	0	5	0	5	5	0	0	0	0	0
Totaux					50	1	49	0	49	49	0	0	5	0	5

AUTORITE DE REGULATION

Direction des Télécommunications

FICHE D'ENQUETE SUR LA QUALITE DE SERVICE DES OPERATEURS DE MOBILES

FICHE N° 64

Ville : Aioun

Opérateur : MATTEL

Date : 11/01/2008

Heure	Lieu de test	Couverture			Appels effectués	Appels échoués	Appels aboutis	Appels coupés	Appels sans coupure	Qualité Auditive			Messages envoyés	Messages refusés	Messages Recus
		l'extérieur à	Int. Véhicule	Au 1er mur						Parfaite	Accept.	Mauvaise			
20:17	Quartier edakla	Oui	Oui	Oui	5	0	5	0	5	5	0	0	0	0	0
20:46	Ecole 1	Oui	Oui	Oui	5	0	5	0	5	5	0	0	0	0	0
20:40	Station NAFTEC	Oui	Oui	Oui	5	1	4	0	4	4	0	0	0	0	0
19:27	Auberge enazaha	Oui	Oui	Oui	5	0	5	0	5	5	0	0	1	0	1
21:00	Quartier Aljadida	Oui	Oui	Oui	5	0	5	0	5	5	0	0	0	0	0
20:35	Garage NKTT	Oui	Oui	Oui	5	2	3	0	3	3	0	0	0	0	0
20:29	Police (sortie vers NKTT)	Oui	Oui	Oui	5	0	5	0	5	5	0	0	0	0	0
20:23	Abattoir	Oui	Oui	Oui	5	0	5	0	5	5	0	0	0	0	0
20:01	L'hôpital	Oui	Oui	Oui	5	0	5	0	5	5	0	0	0	0	0
19:55	Epicerie minene	Oui	Oui	Oui	5	0	5	0	5	5	0	0	0	0	0
19:47	Météo	Oui	Oui	Oui	5	0	5	0	5	5	0	0	1	0	1
19:32	Carrefour koubeni	Oui	Oui	Oui	5	0	5	0	5	5	0	0	1	0	1
19:23	Auberge esaada	Oui	Oui	Oui	5	0	5	0	5	5	0	0	1	0	1
19:40	Quartier aladala	Oui	Oui	Oui	5	0	5	0	5	5	0	0	1	0	1
20:10	Albatha	Oui	Oui	Oui	5	0	5	0	5	5	0	0	0	0	0
Totaux					75	3	72	0	72	72	0	0	5	0	5

AUTORITE DE REGULATION

Direction des Télécommunications

FICHE D'ENQUETE SUR LA QUALITE DE SERVICE DES OPERATEURS DE MOBILES

FICHE N° 67

Ville : Zraviya(Lekhderatte)

Opérateur : MATTEL

Date : 12/01/2008

Heure	Lieu de test	Couverture			Appels effectués	Appels échoués	Appels aboutis	Appels coupés	Appels sans coupure	Qualité Auditive			Messages envoyés	Messages refusés	Messages Recus
		à l'extérieur	Int. Véhicule	Au 1er mur						Parfaite	Accept.	Mauvaise			
11:16	Le marché	Oui	Oui	Oui	5	0	5	0	5	5	0	0	1	0	1
11:35	lekhderatt 3	Oui	Oui	Oui	5	5	0	0	0	0	0	0	1	0	1
11:25	lekhderatt 1	Oui	Oui	Oui	5	5	0	0	0	0	0	0	1	0	1
11:10	Zravia domicile mouloud	Oui	Oui	Oui	5	1	4	0	4	4	0	0	1	0	1
11:30	lekhderatt 2	Oui	Oui	Oui	5	3	2	0	2	2	0	0	1	1	0
Totaux					25	14	11	0	11	11	0	0	5	1	4

AUTORITE DE REGULATION

Direction des Télécommunications

FICHE D'ENQUETE SUR LA QUALITE DE SERVICE DES OPERATEURS DE MOBILES

FICHE N° 70

Ville : Guérou

Opérateur : MATTEL

Date : 12/01/2008

Heure	Lieu de test	Couverture			Appels effectués	Appels échoués	Appels aboutis	Appels coupés	Appels sans coupure	Qualité Auditive			Messages envoyés	Messages refusés	Messages Recus
		à l'extérieur	Int. Véhicule	Au 1er mur						Parfaite	Accept.	Mauvaise			
20:07	Mosquée oulade brahime	Oui	Oui	Oui	5	0	5	0	5	5	0	0	0	0	0
20:53	Quartier aljadida	Oui	Oui	Oui	5	0	5	0	5	5	0	0	0	0	0
20:47	Marché mahfoud	Oui	Oui	Oui	5	0	5	0	5	5	0	0	0	0	0
20:40	Quartier ehel ebah	Oui	Oui	Oui	5	0	5	0	5	5	0	0	0	0	0
20:34	Quartier etlamide	Oui	Oui	Oui	5	0	5	0	5	5	0	0	0	0	0
20:27	Etablissement elmisbah	Oui	Oui	Oui	5	0	5	0	5	5	0	0	0	0	0
20:59	Sortie vers Kiffa	Oui	Oui	Oui	5	0	5	0	5	5	0	0	0	0	0
20:00	Coopérative elveth	Oui	Oui	Oui	5	0	5	0	5	5	0	0	0	0	0
19:56	BMCI	Oui	Oui	Oui	5	0	5	0	5	5	0	0	1	1	0
19:52	Carrefour Guerrou	Oui	Oui	Oui	5	0	5	0	5	5	0	0	1	1	0
19:48	Station NAFTEC	Oui	Oui	Oui	5	0	5	0	5	5	0	0	1	1	0
19:41	Poste douane	Oui	Oui	Oui	5	0	5	0	5	5	0	0	1	0	1
19:35	Sortie vers NKTT	Oui	Oui	Oui	5	0	5	0	5	5	0	0	1	0	1
20:12	Ecole 2	Oui	Oui	Oui	5	0	5	0	5	5	0	0	0	0	0
20:19	Dispensaire Guerrou	Oui	Oui	Oui	5	0	5	0	5	5	0	0	0	0	0
Totaux					75	0	75	0	75	75	0	0	5	3	2

AUTORITE DE REGULATION

Direction des Télécommunications

FICHE D'ENQUETE SUR LA QUALITE DE SERVICE DES OPERATEURS DE MOBILES

FICHE N° 73

Ville : Elghayra(Diouk)

Opérateur : MATTEL

Date : 13/01/2008

Heure	Lieu de test	Couverture			Appels effectués	Appels échoués	Appels aboutis	Appels coupés	Appels sans coupure	Qualité Auditive			Messages envoyés	Messages refusés	Messages Recus
		à l'extérieur	Int. Véhicule	Au 1er mur						Parfaite	Accept.	Mauvaise			
11:45	Auberge echgeyge	Oui	Oui	Oui	5	0	5	0	5	5	0	0	1	1	0
12:20	Le marché	Oui	Oui	Oui	5	0	5	0	5	5	0	0	1	0	1
12:15	Elghayra	Oui	Oui	Oui	5	0	5	0	5	5	0	0	1	1	0
11:55	Restaurant diouk	Oui	Oui	Oui	5	3	2	0	2	2	0	0	1	0	1
12:10	Oume enouware	Oui	Oui	Oui	5	5	0	0	0	0	0	0	1	0	1
Totaux					25	8	17	0	17	17	0	0	5	2	3

AUTORITE DE REGULATION

Direction des Télécommunications

FICHE D'ENQUETE SUR LA QUALITE DE SERVICE DES OPERATEURS DE MOBILES

FICHE N° 78

Ville : Chegar

Opérateur : MATTEL

Date : 13/01/2008

Heure	Lieu de test	Couverture			Appels effectués	Appels échoués	Appels aboutis	Appels coupés	Appels sans coupure	Qualité Auditive			Messages envoyés	Messages refusés	Messages Recus
		à l'extérieur	Int. Véhicule	Au 1er mur						Parfaite	Accept.	Mauvaise			
21:10	Sortie vers maghtaa lehjar	Oui	Oui	Oui	5	2	3	0	3	3	0	0	1	0	1
21:14	chegar 1	Oui	Oui	Oui	5	5	0	0	0	0	0	0	1	0	1
21:20	Station NAFTEC	Oui	Oui	Oui	5	3	2	0	2	2	0	0	1	0	1
21:24	Le marché	Oui	Oui	Oui	5	1	4	0	4	4	0	0	1	0	1
21:29	Domicile ould boubakar	Oui	Oui	Oui	5	3	2	0	2	2	0	0	1	0	1
<i>Totaux</i>					25	14	11	0	11	11	0	0	5	0	5

AUTORITE DE REGULATION

Direction des Télécommunications

FICHE D'ENQUETE SUR LA QUALITE DE SERVICE DES OPERATEURS DE MOBILES

FICHE N° 82

Ville : Nouadhibou

Opérateur : MATTEL

Date : 17/01/2008

Heure	Lieu de test	Couverture			Appels effectués	Appels échoués	Appels aboutis	Appels coupés	Appels sans coupure	Qualité Auditive			Messages envoyés	Messages refusés	Messages Recus
		à l'extérieur	Int. Véhicule	Au 1er mur						Parfaite	Accept.	Mauvaise			
20:28	cinéma 3em R,	Oui	Oui	Oui	5	0	5	0	5	5	0	0	0	0	0
19:50	Cansado cité française	Oui	Oui	Oui	5	0	5	0	5	5	0	0	1	0	1
20:39	Hôtel de la gare	Oui	Oui	Oui	5	0	5	0	5	5	0	0	0	0	0
20:54	jardin d'enfents sala	Oui	Oui	Oui	5	0	5	0	5	5	0	0	1	0	1
20:49	Dubai dom o/ jeilani	Oui	Oui	Oui	5	0	5	0	5	5	0	0	1	0	1
20:43	Dubai virage 3em R	Oui	Oui	Oui	5	0	5	0	5	5	0	0	1	0	1
20:37	Socogim dom chikh o/ khliil	Oui	Oui	Oui	5	0	5	0	5	5	0	0	1	0	1
20:32	Socogim résidence didi	Oui	Oui	Oui	5	0	5	0	5	5	0	0	1	0	1
20:26	Hôtel El jazira	Oui	Oui	Oui	5	0	5	0	5	5	0	0	1	0	1
20:20	Kraa nasrani dom limam	Oui	Oui	Oui	5	0	5	0	5	5	0	0	1	0	1
20:15	Super marché 28 Nov	Oui	Oui	Oui	5	0	5	0	5	5	0	0	1	0	1
21:06	Base Militaire	Oui	Oui	Oui	5	0	5	0	5	5	0	0	1	0	1
20:04	BMCI	Oui	Oui	Oui	5	0	5	0	5	5	0	0	1	0	1
21:11	Boulangerie Tewvige	Oui	Oui	Oui	5	0	5	0	5	5	0	0	1	0	1
19:45	Cansado centre commercial	Oui	Oui	Oui	5	0	5	0	5	5	0	0	1	0	1
21:50	Hôtel SNIM	Oui	Oui	Oui	5	0	5	0	5	5	0	0	0	0	0
21:44	Clinique SNIM	Oui	Oui	Oui	5	0	5	0	5	5	0	0	0	0	0
21:27	Charkha namia	Oui	Oui	Oui	5	0	5	0	5	5	0	0	0	0	0
21:22	Hôtel sahel	Oui	Oui	Oui	5	0	5	0	5	5	0	0	0	0	0
21:16	Aéroport	Oui	Oui	Oui	5	0	5	0	5	5	0	0	0	0	0
21:10	Mosquée el rahma	Oui	Oui	Oui	5	0	5	0	5	5	0	0	0	0	0
21:03	Dubai fin piste Aeroport	Oui	Oui	Oui	5	0	5	0	5	5	0	0	0	0	0
20:58	Collège sala	Oui	Oui	Oui	5	0	5	0	5	5	0	0	0	0	0
20:52	Boulangerie ei bas	Oui	Oui	Oui	5	0	5	0	5	5	0	0	0	0	0
20:10	Iereigib menuiserie touba	Oui	Oui	Oui	5	0	5	0	5	5	0	0	1	0	1
00:10	cinéma 3em R,	Oui	Oui	Oui	5	0	5	0	5	5	0	0	0	0	0

21:45	Carrefour socogim	Oui	Oui	Oui	5	0	5	0	5	5	0	0	0	0	
20:33	Co,Police jedida 5em R	Oui	Oui	Oui	5	0	5	0	5	5	0	0	0	0	
11:07	Port Autonome	Oui	Oui	Oui	5	0	5	0	5	5	0	0	0	0	
20:23	Ong DST	Oui	Oui	Oui	5	0	5	0	5	5	0	0	0	0	
20:18	Epicerie najah 2em R	Oui	Oui	Oui	5	0	5	0	5	5	0	0	0	0	
20:12	Co,Police jedida 2	Oui	Oui	Oui	5	0	5	0	5	5	0	0	0	0	
20:07	Bagdad dom md radhi	Oui	Oui	Oui	5	0	5	0	5	5	0	0	0	0	
20:01	jedida	Oui	Oui	Oui	5	0	5	0	5	5	0	0	0	0	
19:55	Marché ghiran	Oui	Oui	Oui	5	0	5	0	5	5	0	0	0	0	
19:45	Garage cansado	Oui	Oui	Oui	5	0	5	0	5	5	0	0	0	0	
00:25	hôpital régional	Oui	Oui	Oui	5	0	5	0	5	5	0	0	0	0	
21:38	Hôtel nessiba	Oui	Oui	Oui	5	1	4	0	4	4	0	0	0	0	
20:44	Motevegirat	Oui	Oui	Oui	5	0	5	0	5	5	0	0	0	0	
21:00	Sala Ets MCM	Oui	Oui	Oui	5	0	5	0	5	5	0	0	1	0	
11:59	commune DT	Oui	Oui	Oui	5	0	5	0	5	5	0	0	0	0	
11:53	jedida	Oui	Oui	Oui	5	0	5	0	5	5	0	0	0	0	
11:46	point chaud	Oui	Oui	Oui	5	1	4	0	4	4	0	0	0	0	
11:39	Marché ghiran	Oui	Oui	Oui	5	0	5	0	5	5	0	0	0	0	
11:23	port Artisanal	Oui	Oui	Oui	5	0	5	0	5	5	0	0	0	0	
11:16	wilaya	Oui	Oui	Oui	5	0	5	0	5	5	0	0	0	0	
21:31	Ecoles privées najah	Oui	Oui	Oui	5	0	5	0	5	5	0	0	0	0	
21:24	Bagdad co.police 5 em R	Oui	Oui	Oui	5	0	5	0	5	5	0	0	0	0	
21:18	Château d'eau lewina	Oui	Oui	Oui	5	0	5	0	5	5	0	0	0	0	
00:16	Marché 5em R,	Oui	Oui	Oui	5	0	5	0	5	5	0	0	0	0	
Totaux					250	2	248	0	248	248	0	0	15	0	15

AUTORITE DE REGULATION

Direction des Télécommunications

FICHE D'ENQUETE SUR LA QUALITE DE SERVICE DES OPERATEURS DE MOBILES

FICHE N° 85

Ville : Nouakchott

Opérateur : MATTEL

Date : 21/01/2008

Heure	Lieu de test	Couverture			Appels effectués	Appels échoués	Appels aboutis	Appels coupés	Appels sans coupure	Qualité Auditive			Messages envoyés	Messages refusés	Messages Recus
		à l'extérieur	Int. Véhicule	Au 1er mur						Parfaite	Accept.	Mauvaise			
12:22	Ecole 7	Oui	Oui	Oui	5	0	5	0	5	5	0	0	0	0	0
12:15	Boutique A 25	Oui	Oui	Oui	5	1	4	0	4	4	0	0	0	0	0
10:24	Gralicoma	Oui	Oui	Oui	5	0	5	0	5	5	0	0	0	0	0
12:25	Marché Tangale	Oui	Oui	Oui	5	0	5	0	5	5	0	0	1	0	1
12:55	Marché premier	Oui	Oui	Oui	5	0	5	0	5	5	0	0	1	0	1
19:50	SOMACOGIR	Oui	Oui	Oui	5	0	5	0	5	0	0	0	0	0	0
12:30	Carrefour BMD	Oui	Oui	Oui	5	1	4	0	4	4	0	0	1	0	1
11:50	Dispensaire WARF	Oui	Oui	Oui	5	0	5	0	5	0	0	1	0	0	0
12:00	Société COGITREM	Oui	Oui	Oui	5	1	4	0	4	0	0	1	0	0	0
12:10	SOMAGAZ	Oui	Oui	Oui	5	1	4	0	4	0	1	1	1	1	0
12:20	Port autonome	Oui	Oui	Oui	5	1	4	0	4	0	0	1	0	0	0
12:30	Société CIMENT (PF)	Oui	Oui	Oui	5	0	5	1	4	0	0	1	0	0	0
19:00	Pompier	Oui	Oui	Oui	5	0	5	0	5	0	1	0	0	0	0
19:10	Mosquée Boudah	Oui	Oui	Oui	5	0	5	0	5	0	1	1	0	0	0
19:20	Domicile Deiba O/ Cheine	Oui	Oui	Oui	5	0	5	0	5	0	0	0	0	0	0
11:30	Marché 6ème (Coté Boutique 180)	Oui	Oui	Oui	5	0	5	0	5	0	1	1	0	0	0
19:40	Aéroport	Oui	Oui	Oui	5	1	4	0	4	0	0	0	0	0	0
11:20	Marché 6ème (Coté Garage Arrafat)	Oui	Oui	Oui	5	0	5	0	5	0	1	1	0	0	0
20:00	Delta Afrah	Oui	Oui	Oui	5	0	5	0	5	0	1	0	0	0	0
20:10	DREN (Premier)	Oui	Oui	Oui	5	0	5	0	5	0	0	0	1	0	1
20:20	D,R Etat Civil	Oui	Oui	Oui	5	0	5	0	5	0	0	0	0	0	0
20:30	Station Petro- Dix (Tayarett)	Oui	Oui	Oui	5	0	5	0	5	0	0	0	0	0	0
20:40	Boulangerie ENACER (Mgaizira 3)	Oui	Oui	Oui	5	0	5	0	5	0	0	0	0	0	0
20:50	Boulangerie El Machroua	Oui	Oui	Oui	5	0	5	0	5	0	0	0	0	0	0
21:00	Boutique Elbawaba El Gharbia (Ain Etalh)	Oui	Oui	Oui	5	0	5	0	5	0	0	0	1	1	0
21:10	Epicerie Aoujeft	Oui	Oui	Oui	5	0	5	0	5	0	0	0	0	0	0

21:20	Génie Militaire	Oui	Oui	Oui	5	0	5	0	5	0	0	0	0	0	0
11:55	Marché 5ème (dispensaire)	Oui	Oui	Oui	5	0	5	0	5	0	0	0	0	0	0
19:30	Hôpital Militaire	Oui	Oui	Oui	5	1	4	0	4	0	0	0	0	0	0
20:00	Domicile PM	Oui	Oui	Oui	5	0	5	0	5	0	0	0	0	0	0
12:45	Immeuble MAMI	Oui	Oui	Oui	5	0	5	0	5	0	0	1	0	0	0
12:55	Hôtel SAMIRAMISS	Oui	Oui	Oui	5	0	5	1	4	0	1	1	0	0	0
13:05	Ministère de l'Intérieure	Oui	Oui	Oui	5	0	5	0	5	0	0	1	1	0	1
13:15	Primature	Oui	Oui	Oui	5	1	4	0	4	0	1	1	0	0	0
13:30	Ministère de Pêches	Oui	Oui	Oui	5	0	5	0	5	0	1	1	0	0	0
19:00	Marché des femmes	Oui	Oui	Oui	5	0	5	0	5	0	1	1	0	0	0
19:10	SAVANA CAFE	Oui	Oui	Oui	5	0	5	0	5	0	0	1	0	0	0
19:20	Centre Emetteur	Oui	Oui	Oui	5	0	5	0	5	0	0	0	1	0	1
19:30	Boucherie Khalige arraha	Oui	Oui	Oui	5	0	5	0	5	0	0	0	0	0	0
11:40	Marché 6ème (Coté Station Naftec)	Oui	Oui	Oui	5	1	4	0	4	0	0	1	0	0	0
19:50	Clinique Ibn Sina	Oui	Oui	Oui	5	0	5	0	5	0	0	0	0	0	0
12:25	Gare routière NKT-NDB	Oui	Oui	Oui	5	0	5	0	5	0	0	0	1	1	0
20:10	Mosquée Chighali	Oui	Oui	Oui	5	0	5	0	5	0	0	0	1	1	0
20:20	Clinique Chiva	Oui	Oui	Oui	5	0	5	0	5	0	0	0	0	0	0
20:30	Boutique Couscous	Oui	Oui	Oui	5	0	5	0	5	0	0	0	0	0	0
20:40	Collège TVZ	Oui	Oui	Oui	5	0	5	0	5	0	1	0	1	0	1
20:50	Siège SNDE	Oui	Oui	Oui	5	0	5	0	5	0	0	1	0	0	0
21:00	Mosquée Cheikh Mohamed Vadel	Oui	Oui	Oui	5	0	5	0	5	0	0	1	0	0	0
21:10	Hôtel Aziza	Oui	Oui	Oui	5	0	5	0	5	0	0	1	1	1	0
21:20	Hôtel Halima	Oui	Oui	Oui	5	0	5	0	5	0	0	1	0	0	0
11:00	Marché 6ème (Coté Arrêt Bus)	Oui	Oui	Oui	5	1	4	0	4	0	0	1	1	1	0
11:10	Marché 6ème (Centre)	Oui	Oui	Oui	5	0	5	0	5	0	0	0	0	0	0
19:40	BIG MARKET	Oui	Oui	Oui	5	0	5	0	5	0	0	0	0	0	0
19:50	Marché Ejlef	Oui	Oui	Oui	5	0	5	0	5	0	0	0	0	0	0
11:50	BACIM BANK	Oui	Oui	Oui	5	0	5	0	5	0	0	0	0	0	0
12:00	Cafétéria Palmeraie	Oui	Oui	Oui	5	1	4	0	4	0	0	0	1	1	0
12:10	Hôpital National	Oui	Oui	Oui	5	0	5	0	5	0	0	0	0	0	0
18:25	Marché mosquée Marocaine	Oui	Oui	Oui	5	0	5	0	5	0	1	0	0	0	0
18:30	Medina Sidaty	Oui	Oui	Oui	5	0	5	0	5	0	0	0	0	0	0
18:40	Socogim K	Oui	Oui	Oui	5	1	4	0	4	0	0	0	0	0	0
18:50	Commissariat Bagdad	Oui	Oui	Oui	5	0	5	0	5	0	0	0	1	1	0
19:10	Hammam Bagdad	Oui	Oui	Oui	5	0	5	0	5	1	0	0	0	0	0
19:20	Marché Bagdad	Oui	Oui	Oui	5	0	5	0	5	0	0	0	0	0	0
12:05	Marché 5ème (marché el mafrouchatt)	Oui	Oui	Oui	5	0	5	0	5	0	0	0	0	0	0
19:40	Mosquée Socogim PS	Oui	Oui	Oui	5	0	5	0	5	0	0	0	1	0	1
11:20	BAMIS	Oui	Oui	Oui	5	0	5	0	5	0	0	0	0	0	0
20:00	Robinet n° 3 (kebba 6ème)	Oui	Oui	Oui	5	1	4	0	4	0	0	0	1	0	1
20:10	Château d'eau (kebba 6ème)	Oui	Oui	Oui	5	0	5	0	5	0	0	0	0	0	0
20:20	Mosquée Essouna El mouhamedia	Oui	Oui	Oui	5	0	5	0	5	0	0	0	0	0	0

20:30	Epicerie El Basra	Oui	Oui	Oui	5	0	5	0	5	0	0	0	1	1	0
20:40	Epicerie Carrefour El Basra	Oui	Oui	Oui	5	0	5	0	5	0	0	0	0	0	0
20:50	Cooperative El Bir Wa taghwa (El kouva)	Oui	Oui	Oui	5	0	5	0	5	0	0	0	0	0	0
21:00	Boutique N'day (El kouva)	Oui	Oui	Oui	5	1	4	0	4	0	0	0	0	0	0
21:10	Epicerie El Baidaya	Oui	Oui	Oui	5	1	4	0	4	0	0	0	0	0	0
21:20	Extension Ilot K	Oui	Oui	Oui	5	0	5	0	5	0	0	0	0	0	0
21:30	Domicile Ambassadeur Ghana	Oui	Oui	Oui	5	0	5	0	5	0	0	0	0	0	0
19:30	Bourse Lebairat	Oui	Oui	Oui	5	0	5	0	5	0	0	0	0	0	0
20:00	Aminata couture	Oui	Oui	Oui	5	0	5	0	5	0	0	0	1	0	1
12:15	BMCI	Oui	Oui	Oui	5	0	5	0	5	0	1	1	0	0	0
12:35	Arrêt Bus 5ème	Oui	Oui	Oui	5	0	5	0	5	0	0	0	0	0	0
12:45	Trésor	Oui	Oui	Oui	5	0	5	0	5	0	1	0	1	0	1
18:20	Gare routière NKT-ROSSO	Oui	Oui	Oui	5	1	4	0	4	0	0	0	0	0	0
18:30	EL Marbatt	Oui	Oui	Oui	5	0	5	0	5	0	1	0	0	0	0
18:40	Plage des pecheurs	Oui	Oui	Oui	5	2	3	0	3	0	0	0	1	0	1
18:50	Socogim Maawiya(mosquée el ighaza)	Oui	Oui	Oui	5	0	5	0	5	0	0	0	0	0	0
19:10	Restaurant le prince	Oui	Oui	Oui	5	0	5	0	5	0	0	0	0	0	0
19:20	Mosquée el anssar (5ème)	Oui	Oui	Oui	5	0	5	0	5	0	1	0	1	0	1
19:30	Camara production (5ème)	Oui	Oui	Oui	5	0	5	0	5	0	0	0	1	0	1
11:40	BCI	Oui	Oui	Oui	5	0	5	0	5	0	2	0	0	0	0
19:50	Commissariat 2ème	Oui	Oui	Oui	5	0	5	0	5	0	0	0	0	0	0
11:30	BMCI	Oui	Oui	Oui	5	0	5	0	5	0	0	0	1	0	1
20:10	Usine Savon	Oui	Oui	Oui	5	0	5	0	5	0	0	0	0	0	0
20:20	Robinet Sarakollé	Oui	Oui	Oui	5	0	5	0	5	0	0	0	0	0	0
20:30	Collège 6ème	Oui	Oui	Oui	5	0	5	0	5	0	1	0	0	0	0
20:40	Robinet 3	Oui	Oui	Oui	5	1	4	0	4	0	1	0	1	0	1
20:50	Commissariat 6ème	Oui	Oui	Oui	5	1	4	0	4	0	1	0	0	0	0
21:00	Restaurant de peuples (6ème)	Oui	Oui	Oui	5	1	4	0	4	0	0	0	0	0	0
21:10	Ecole El maariva (6ème)	Oui	Oui	Oui	5	0	5	0	5	0	1	0	0	0	0
21:20	Hôpital de diabète	Oui	Oui	Oui	5	0	5	0	5	0	0	0	0	0	0
21:30	Boulangerie El Adel	Oui	Oui	Oui	5	0	5	0	5	0	0	0	1	1	0
12:15	Marché 5ème (tabtab)	Oui	Oui	Oui	5	0	5	0	5	0	0	0	0	0	0
19:40	Fast Food (5ème)	Oui	Oui	Oui	5	0	5	0	5	0	1	0	0	0	0
20:11	Mosquée edheker	Oui	Oui	Oui	5	0	5	0	5	5	0	0	0	0	0
12:08	EBS ould salek	Oui	Oui	Oui	5	0	5	0	5	5	0	0	0	0	0
12:16	Ksar Epicerie china	Oui	Oui	Oui	5	0	5	0	5	5	0	0	0	0	0
12:25	Marché premier	Oui	Oui	Oui	5	0	5	0	5	5	0	0	1	0	1
12:32	Marché siedi	Oui	Oui	Oui	5	0	5	0	5	5	1	0	0	0	0
12:40	Premier garage SNT	Oui	Oui	Oui	5	0	5	0	5	5	0	0	1	0	1
19:20	Domicile maeim boutique robinet 20	Oui	Oui	Oui	5	0	5	0	5	5	0	0	0	0	0
19:30	Virage Wel ebadou	Oui	Oui	Oui	5	0	5	0	5	5	0	0	0	0	0
07:40	Marché Elkarama	Oui	Oui	Oui	5	0	5	0	5	5	0	0	0	0	0
19:44	Complexe Esva	Oui	Oui	Oui	5	0	5	0	5	5	0	0	1	0	1

12:13	Rue embedyet erzek	Oui	Oui	Oui	5	1	4	0	4	4	0	0	0	0	0
20:04	Tensouelem gazrat aéroport	Oui	Oui	Oui	5	0	5	0	5	5	0	0	0	0	0
11:40	Marché ethman	Oui	Oui	Oui	5	0	5	0	5	5	0	0	0	0	0
20:17	SOMELEC tensweylem	Oui	Oui	Oui	5	0	5	0	5	5	0	0	1	0	1
20:26	Hôpital Zaied	Oui	Oui	Oui	5	1	4	0	4	4	0	0	0	0	0
20:31	Carrefour 24 avril	Oui	Oui	Oui	5	0	5	0	5	5	0	0	0	0	0
20:37	Domicile meskarou	Oui	Oui	Oui	5	0	5	0	5	5	0	0	1	0	1
20:00	Tenswylem 1 er virage	Oui	Oui	Oui	5	0	5	0	5	5	0	0	0	0	0
20:41	Carrefour tensweylem	Oui	Oui	Oui	5	0	5	0	5	5	0	0	0	0	0
20:48	Aravat poteau 15	Oui	Oui	Oui	5	0	5	0	5	5	0	0	0	0	0
20:54	Carrefour Epicerie El asria	Oui	Oui	Oui	5	0	5	0	5	5	0	0	1	0	1
11:47	Capitale Marché El mouhamedia	Oui	Oui	Oui	5	0	5	0	5	5	0	0	0	0	0
12:35	Petit centre	Oui	Oui	Oui	5	0	5	0	5	0	0	1	0	0	0
19:54	Station PETRODIX Ezaetar	Oui	Oui	Oui	5	1	4	0	4	4	0	0	0	0	0
20:12	Poteau 11 Arafat	Oui	Oui	Oui	5	0	5	0	5	5	0	0	1	0	1
12:40	Marché Mosquée Marocainne	Oui	Oui	Oui	5	0	5	0	5	5	0	0	0	0	0
12:45	Mosquée Marocainne	Oui	Oui	Oui	5	0	5	0	5	5	0	0	0	0	0
13:06	Ecole justice	Oui	Oui	Oui	5	0	5	0	5	5	0	0	0	0	0
13:17	Carrefour BMD	Oui	Oui	Oui	5	0	5	0	5	5	0	0	0	0	0
13:22	Ecole Mouhamédia	Oui	Oui	Oui	5	0	5	0	5	5	0	0	1	0	1
19:20	Carrefour Epicerie Lemira	Oui	Oui	Oui	5	0	5	0	5	5	0	0	0	0	0
19:24	Moujamae Elbeyet	Oui	Oui	Oui	5	1	4	0	4	4	0	0	0	0	0
19:30	Marché Iekbeyed	Oui	Oui	Oui	5	0	5	0	5	5	0	0	0	0	0
19:36	Epicerie Oumkasser	Oui	Oui	Oui	5	1	4	0	4	4	0	1	0	0	0
19:43	Epicerie Ramalah	Oui	Oui	Oui	5	0	5	0	5	5	0	0	0	0	0
11:50	Gare routière Ksar	Oui	Oui	Oui	5	0	5	0	5	5	0	0	1	0	1
20:00	Ecole mouhamed/etelba	Oui	Oui	Oui	5	1	4	0	4	4	0	0	0	0	0
11:45	Les bouresses de Carrefour	Oui	Oui	Oui	5	0	5	0	5	5	0	0	0	0	0
20:14	Poteau 6 Aravat	Oui	Oui	Oui	5	0	5	0	5	5	0	0	0	0	0
20:20	Poteau 4 Epicerie El ghoudous	Oui	Oui	Oui	5	1	4	0	4	4	0	0	0	0	0
20:30	Pharmacie echaeb	Oui	Oui	Oui	5	1	4	0	4	4	0	0	0	0	0
20:43	Abatique achera	Oui	Oui	Oui	5	0	5	0	5	5	0	0	0	0	0
20:47	Mosquée Rahma kandhar	Oui	Oui	Oui	5	0	5	0	5	5	0	0	0	0	0
20:55	Ecole Bekar	Oui	Oui	Oui	5	1	4	0	4	4	0	0	0	0	0
21:05	Mosquée oukba secteur 6	Oui	Oui	Oui	5	0	5	0	5	5	0	0	1	0	1
11:22	Abatoire 6 éme	Oui	Oui	Oui	5	1	4	0	4	4	0	0	0	0	0
11:32	Secteur 1	Oui	Oui	Oui	5	0	5	0	5	5	0	0	0	0	0
12:28	Carrefour clinique	Oui	Oui	Oui	5	0	5	0	5	5	0	0	0	0	0
19:50	Marché Ethman	Oui	Oui	Oui	5	0	5	0	5	5	0	0	0	0	0
20:11	Ecole cossovo	Oui	Oui	Oui	5	1	4	0	4	4	0	0	0	0	0
18:22	Siège des Anciens Combattants	Oui	Oui	Oui	5	1	4	0	4	4	0	0	1	0	1
18:28	Boutique mek moukerama ilot G	Oui	Oui	Oui	5	0	5	0	5	5	0	0	1	0	1
18:39	Centre national de diabète	Oui	Oui	Oui	5	0	5	0	5	5	0	0	1	0	1

18:54	Gare routière PK	Oui	Oui	Oui	5	1	4	0	4	4	0	0	0	0	0
19:24	Elmansya Mosquée eben meseod	Oui	Oui	Oui	5	0	5	0	5	5	0	0	1	0	1
19:30	PK 12	Oui	Oui	Oui	5	0	5	0	5	5	0	0	0	0	0
19:36	PK 11	Oui	Oui	Oui	5	0	5	0	5	5	0	0	0	0	0
19:43	PK 10	Oui	Oui	Oui	5	1	4	0	4	4	0	0	0	0	0
19:50	PK 9	Oui	Oui	Oui	5	0	5	0	5	5	0	0	0	0	0
12:00	Marché capitale R 116	Oui	Oui	Oui	5	1	4	0	4	4	0	0	0	0	0
20:01	PK 6	Oui	Oui	Oui	5	0	5	0	5	5	0	0	0	0	0
11:54	Marché 6 éme	Oui	Oui	Oui	5	0	5	0	5	5	0	0	0	0	0
20:17	Marché kandahar	Oui	Oui	Oui	5	0	5	0	5	5	0	0	0	0	0
20:21	Carrefour kandahar	Oui	Oui	Oui	5	0	5	0	5	5	0	0	1	0	1
20:27	Arafat école etweir jena	Oui	Oui	Oui	5	0	5	0	5	5	0	0	0	0	0
20:32	Poteau 4 arafat	Oui	Oui	Oui	5	0	5	0	5	5	0	0	0	0	0
20:39	Gazret arafat	Oui	Oui	Oui	5	1	4	0	4	4	0	0	0	0	0
20:49	Arafat dépôt essin	Oui	Oui	Oui	5	0	5	0	5	5	0	0	0	0	0
20:59	Zaouiyette chieckh sidi el Moctar	Oui	Oui	Oui	5	0	5	0	5	5	0	0	0	0	0
11:55	Point chaud	Oui	Oui	Oui	5	0	5	0	5	0	0	1	1	1	0
12:05	Hôpital National	Oui	Oui	Oui	5	1	4	0	4	0	0	1	0	0	0
12:35	Marché SOCIM	Oui	Oui	Oui	5	0	5	0	5	5	0	0	0	0	0
19:55	PK 8 station SMP atlas	Oui	Oui	Oui	5	0	5	0	5	5	0	0	0	0	0
20:15	Bouhdida domicile ehle mamine	Oui	Oui	Oui	5	1	4	0	4	4	0	0	0	0	0
12:36	Dispensaire inter-entreprise	Oui	Oui	Oui	5	0	5	0	5	5	0	0	0	0	0
12:46	Marché SOCIM	Oui	Oui	Oui	5	1	4	1	3	3	0	0	0	0	0
18:20	Marché Enour	Oui	Oui	Oui	5	0	5	0	5	5	0	0	1	0	1
18:33	Garage kiehydi Q.capitale	Oui	Oui	Oui	5	1	4	0	4	4	0	0	0	0	0
18:41	Carrefour madride bourse lebrar	Oui	Oui	Oui	5	0	5	0	5	5	1	0	0	0	0
18:52	Pharmacie elbouree	Oui	Oui	Oui	5	0	5	0	5	5	0	0	1	0	1
19:25	Tenoueiche	Oui	Oui	Oui	5	0	5	0	5	5	0	0	0	0	0
19:39	Ecole Tarek PK 8	Oui	Oui	Oui	5	0	5	0	5	5	0	0	0	0	0
19:44	Toujounine Mosquée esmalil	Oui	Oui	Oui	5	0	5	0	5	5	0	0	0	0	0
19:52	Toujounine domicile berar	Oui	Oui	Oui	5	1	4	0	4	4	0	0	1	0	1
12:46	Marché ksar	Oui	Oui	Oui	5	0	5	0	5	5	0	0	0	0	0
20:07	Q.administatif	Oui	Oui	Oui	5	0	5	0	5	5	0	0	0	0	0
12:18	Medina 3 vewaz	Oui	Oui	Oui	5	0	5	0	5	5	0	0	1	0	1
20:19	Bouhdida domicile ould ehmedan	Oui	Oui	Oui	5	1	4	0	4	4	0	0	0	0	0
20:22	Eswylet bouhdida	Oui	Oui	Oui	5	0	5	0	5	5	0	0	0	0	0
20:33	Robinet 2 bouhdida	Oui	Oui	Oui	5	0	5	0	5	5	0	0	1	0	1
20:42	Mellah Mosquée khatari/babah	Oui	Oui	Oui	5	0	5	0	5	5	0	0	0	0	0
20:55	Secteur 2 mellah	Oui	Oui	Oui	5	0	5	0	5	5	0	0	0	0	0
20:59	Secteur 3	Oui	Oui	Oui	5	1	4	0	4	4	0	0	1	0	1
21:04	Mellah Epicerie sedam	Oui	Oui	Oui	5	0	5	0	5	5	0	0	0	0	0
21:10	Ecole elmanhaj	Oui	Oui	Oui	5	0	5	0	5	5	0	0	1	0	1
11:43	Marché 5 éme	Oui	Oui	Oui	5	0	5	0	5	5	0	0	1	0	1

12:25	Ambassade de France	Oui	Oui	Oui	5	0	5	0	5	0	0	1	0	0	0
20:00	Q.elhay el eskarye	Oui	Oui	Oui	5	0	5	0	5	5	0	0	0	0	0
Totaux					1000	44	956	3	953	476	25	27	50	11	39

AUTORITE DE REGULATION

Direction des Télécommunications

FICHE D'ENQUETE SUR LA QUALITE DE SERVICE DES OPERATEURS DE MOBILES

FICHE N° 1

Ville : Keur-Macéne

Opérateur : Mauritel (Mobiles)

Date : 07/01/2008

Heure	Lieu de test	Couverture			Appels effectués	Appels échoués	Appels aboutis	Appels coupés	Appels sans coupure	Qualité Auditive			Messages envoyés	Messages refusés	Messages Recus
		à l'extérieur	Int. Véhicule	Au 1er mur						Parfaite	Accept.	Mauvaise			
16:44	Maison du Livre	Oui	Oui	Oui	5	0	5	0	5	5	0	0	1	0	1
17:00	Q, Wolof	Oui	Oui	Oui	5	0	5	1	4	4	0	0	1	0	1
17:06	Q, Lemchonegue	Oui	Oui	Oui	5	1	4	1	3	3	0	0	1	0	1
17:12	Centrale Electrique	Oui	Oui	Oui	5	2	3	1	2	2	0	0	1	0	1
16:51	Q, Biriop	Oui	Oui	Oui	5	0	5	0	5	5	0	0	1	0	1
Totaux					25	3	22	3	19	19	0	0	5	0	5

AUTORITE DE REGULATION

Direction des Télécommunications

FICHE D'ENQUETE SUR LA QUALITE DE SERVICE DES OPERATEURS DE MOBILES

FICHE N° 2

Ville : Rosso

Opérateur : Mauritel (Mobiles)

Date : 07/01/2008

Heure	Lieu de test	Couverture			Appels effectués	Appels échoués	Appels aboutis	Appels coupés	Appels sans coupure	Qualité Auditive			Messages envoyés	Messages refusés	Messages Recus
		l'extérieur à	Int. Véhicule	Au 1er mur						Parfaite	Accept.	Mauvaise			
21:02	Cité Douane	Oui	Oui	Oui	5	0	5	0	5	5	0	0	1	0	1
21:29	Garage NKC	Oui	Oui	Oui	5	2	3	0	3	3	0	0	1	0	1
21:20	Ecole Gendarmerie	Oui	Oui	Oui	5	0	5	0	5	5	0	0	1	0	1
21:10	Bureaux HCR	Oui	Oui	Oui	5	1	4	0	4	4	0	0	1	0	1
20:54	Kebet Moulay (SATARA)	Oui	Oui	Oui	5	2	3	0	3	3	0	0	1	0	1
20:43	Domicile Ely Cheikh (SATARA)	Oui	Oui	Oui	5	0	5	0	5	5	0	0	1	0	1
20:38	Centre Analphabetisation	Oui	Oui	Oui	5	1	4	0	4	4	0	0	1	0	1
20:25	Restaurant Beledya	Oui	Oui	Oui	5	0	5	0	5	5	0	0	1	0	1
20:19	Hôpital Régional	Oui	Oui	Oui	5	0	5	0	5	5	0	0	1	0	1
20:12	Ecole 1 (MEDINA)	Oui	Oui	Oui	5	1	4	0	4	4	0	0	1	0	1
20:02	Dispensaire Suisse (SATARA)	Oui	Oui	Oui	5	1	4	0	4	4	0	0	1	0	1
19:55	College Demeldik	Oui	Oui	Oui	5	0	5	0	5	5	0	0	1	0	1
19:47	Station PETRODIS (DJOURBEL)	Oui	Oui	Oui	5	1	4	0	4	4	0	0	1	0	1
21:15	Domicile Wali	Oui	Oui	Oui	5	2	3	0	3	3	0	0	1	0	1
20:30	BMCI	Oui	Oui	Oui	5	1	4	0	4	4	0	0	1	0	1
Totaux					75	12	63	0	63	63	0	0	15	0	15

AUTORITE DE REGULATION

Direction des Télécommunications

FICHE D'ENQUETE SUR LA QUALITE DE SERVICE DES OPERATEURS DE MOBILES

FICHE N° 3

Ville : Tiguent

Opérateur : Mauritel (Mobiles)

Date : 08/01/2008

Heure	Lieu de test	Couverture			Appels effectués	Appels échoués	Appels aboutis	Appels coupés	Appels sans coupure	Qualité Auditive			Messages envoyés	Messages refusés	Messages Recus
		à l'extérieur	Int. Véhicule	Au 1er mur						Parfaite	Accept.	Mauvaise			
11:05	Collège	Oui	Oui	Oui	5	0	5	0	5	5	0	0	1	0	1
11:25	Ecole 1	Oui	Oui	Oui	5	1	4	0	4	4	0	0	1	0	1
11:11	Station SMP Atlas	Oui	Oui	Oui	5	0	5	0	5	5	0	0	1	0	1
10:58	Hôtel RAZEL	Oui	Oui	Oui	5	0	5	0	5	5	0	0	1	0	1
11:17	Poste Gendarmerie	Oui	Oui	Oui	5	0	5	0	5	5	0	0	1	0	1
<i>Totaux</i>					25	1	24	0	24	24	0	0	5	0	5

AUTORITE DE REGULATION

Direction des Télécommunications

FICHE D'ENQUETE SUR LA QUALITE DE SERVICE DES OPERATEURS DE MOBILES

FICHE N° 4

Ville : R'kiz

Opérateur : Mauritel (Mobiles)

Date : 08/01/2008

Heure	Lieu de test	Couverture			Appels effectués	Appels échoués	Appels aboutis	Appels coupés	Appels sans coupure	Qualité Auditive			Messages envoyés	Messages refusés	Messages Recus
		l'extérieur à	Int. Véhicule	Au 1er mur						Parfaite	Accept.	Mauvaise			
20:42	Q.Oulad Deymane	Oui	Oui	Oui	5	0	5	0	5	5	0	0	1	0	1
19:40	Dispensaire	Oui	Oui	Oui	5	0	5	0	5	5	0	0	1	0	1
19:46	le Marché	Oui	Oui	Oui	5	0	5	0	5	5	0	0	1	0	1
19:52	Q.Ahd Youssef (Mosquée)	Oui	Oui	Oui	5	1	4	0	4	4	0	0	1	0	1
20:01	Garage	Oui	Oui	Oui	5	1	4	0	4	4	0	0	1	0	1
20:07	Préfecture	Oui	Oui	Oui	5	0	5	0	5	5	0	0	1	0	1
20:16	Mosquée Elhdar	Oui	Oui	Oui	5	0	5	0	5	5	0	0	1	0	1
20:26	Brigade Gendarmerie	Oui	Oui	Oui	5	2	3	0	3	3	0	0	1	0	1
20:51	Q. Elhadar (Pylône)	Oui	Oui	Oui	5	0	5	0	5	5	0	0	1	0	1
20:34	Centrale Electrique	Oui	Oui	Oui	5	1	4	0	4	4	0	0	1	0	1
Totaux					50	5	45	0	45	45	0	0	10	0	10

AUTORITE DE REGULATION

Direction des Télécommunications

FICHE D'ENQUETE SUR LA QUALITE DE SERVICE DES OPERATEURS DE MOBILES

FICHE N° 8

Ville : Méderedra

Opérateur : Mauritel (Mobiles)

Date : 09/01/2008

Heure	Lieu de test	Couverture			Appels effectués	Appels échoués	Appels aboutis	Appels coupés	Appels sans coupure	Qualité Auditive			Messages envoyés	Messages refusés	Messages Recus
		l'extérieur à	Int. Véhicule	Au 1er mur						Parfaite	Accept.	Mauvaise			
20:06	Ecole I	Oui	Oui	Oui	5	0	5	0	5	5	0	0	1	0	1
20:12	Boutique Mendah	Oui	Oui	Oui	5	1	4	0	4	4	0	0	1	0	1
20:02	Magasins CSA	Oui	Oui	Oui	5	0	5	0	5	5	0	0	1	0	1
19:59	Abattoir	Oui	Oui	Oui	5	1	4	0	4	4	0	0	1	0	1
19:54	Mosquée Elgaude	Oui	Oui	Oui	5	2	3	0	3	3	0	0	1	0	1
19:49	Mosquée Ehl Egda Elhass	Oui	Oui	Oui	5	0	5	0	5	5	0	0	1	0	1
19:43	Mosquée Lehssey	Oui	Oui	Oui	5	0	5	0	5	5	0	0	1	0	1
19:39	Mosquée Mahradi	Oui	Oui	Oui	5	1	4	0	4	4	0	0	1	0	1
19:30	Mosquée Medina	Oui	Oui	Oui	5	1	4	0	4	4	0	0	1	0	1
20:17	Brigade Gendarmerie	Oui	Oui	Oui	5	0	5	0	5	5	0	0	1	0	1
Totaux					50	6	44	0	44	44	0	0	10	0	10

AUTORITE DE REGULATION

Direction des Télécommunications

FICHE D'ENQUETE SUR LA QUALITE DE SERVICE DES OPERATEURS DE MOBILES

FICHE N° 10

Ville : Atar

Opérateur : Mauritel (Mobiles)

Date : 10/01/2008

Heure	Lieu de test	Couverture			Appels effectués	Appels échoués	Appels aboutis	Appels coupés	Appels sans coupure	Qualité Auditive			Messages envoyés	Messages refusés	Messages Recus
		L'extérieur à	Int. Véhicule	Au 1er mur						Parfaite	Accept.	Mauvaise			
20:09	SOMACERT	Oui	Oui	Oui	5	1	4	0	4	4	0	0	1	0	1
19:47	Hôtel El Waha	Oui	Oui	Oui	5	0	5	0	5	5	0	0	1	0	1
21:15	Hôtel de ville	Oui	Oui	Oui	5	0	5	0	5	5	0	0	1	0	1
21:03	Q.Garne Elgasba	Oui	Oui	Oui	5	1	4	0	4	4	0	0	1	0	1
20:50	Carrefour Mbarka Amara	Oui	Oui	Oui	5	2	3	0	3	3	0	0	1	0	1
21:20	Marché Edebaye	Oui	Oui	Oui	5	0	5	0	5	5	0	0	1	0	1
20:18	Mosquée Rabta (Kanewal)	Oui	Oui	Oui	5	1	4	0	4	4	0	0	1	0	1
20:11	Mosquée Agunemritt	Oui	Oui	Oui	5	1	4	0	4	4	0	0	1	0	1
20:05	Mosquée Africa	Oui	Oui	Oui	5	1	4	0	4	4	0	0	1	0	1
21:31	Q.Mbarka Amara (Daera)	Oui	Oui	Oui	5	2	3	0	3	3	0	0	1	0	1
21:21	Auberge Monod	Oui	Oui	Oui	5	0	5	0	5	5	0	0	1	0	1
21:12	Hôpital Regional	Oui	Oui	Oui	5	1	4	0	4	4	0	0	1	0	1
21:07	Boutique 24H	Oui	Oui	Oui	5	1	4	0	4	4	0	0	1	0	1
20:31	Centrale Electrique	Oui	Oui	Oui	5	0	5	0	5	5	0	0	1	0	1
20:17	Auberge Agueni	Oui	Oui	Oui	5	1	4	0	4	4	0	0	1	0	1
20:03	Hôtel MKT	Oui	Oui	Oui	5	0	5	0	5	5	0	0	1	0	1
19:57	SNDE	Oui	Oui	Oui	5	0	5	0	5	5	0	0	1	0	1
20:40	Dispensaire Agunemritt	Oui	Oui	Oui	5	0	5	0	5	5	0	0	1	0	1
20:24	Auberge Tounguade	Oui	Oui	Oui	5	0	5	0	5	5	0	0	1	0	1
20:57	Rass Rabtt	Oui	Oui	Oui	5	2	3	0	3	3	0	0	1	0	1
Totaux					100	14	86	0	86	86	0	0	20	0	20

AUTORITE DE REGULATION

Direction des Télécommunications

FICHE D'ENQUETE SUR LA QUALITE DE SERVICE DES OPERATEURS DE MOBILES

FICHE N° 13

Ville : Chinguitti

Opérateur : Mauritel (Mobiles)

Date : 11/01/2008

Heure	Lieu de test	Couverture			Appels effectués	Appels échoués	Appels aboutis	Appels coupés	Appels sans coupure	Qualité Auditive			Messages envoyés	Messages refusés	Messages Recus
		à l'extérieur	Int. Véhicule	Au 1er mur						Parfaite	Accept.	Mauvaise			
21:20	Auberge CARAVANE	Oui	Oui	Oui	5	1	4	0	4	4	0	0	1	0	1
20:35	Ecole Echater	Oui	Oui	Oui	5	1	4	0	4	4	0	0	1	0	1
20:41	Q. Elbatha	Oui	Oui	Oui	5	1	4	0	4	4	0	0	1	0	1
20:46	Q. Mali	Oui	Oui	Oui	5	1	4	0	4	4	0	0	1	0	1
20:51	Q. Elkadima	Oui	Oui	Oui	5	0	5	0	5	5	0	0	1	0	1
20:56	Mosquée Eljedida	Oui	Oui	Oui	5	1	4	0	4	4	0	0	1	0	1
21:02	Q. Sanga	Oui	Oui	Oui	5	0	5	0	5	5	0	0	1	0	1
21:10	Collège	Oui	Oui	Oui	5	0	5	0	5	5	0	0	1	0	1
21:15	Auberge Rose du Sable	Oui	Oui	Oui	5	2	3	0	3	3	0	0	1	0	1
20:30	Château d'eau	Oui	Oui	Oui	5	1	4	0	4	4	0	0	1	0	1
		Totaux			50	8	42	0	42	42	0	0	10	0	10

AUTORITE DE REGULATION

Direction des Télécommunications

FICHE D'ENQUETE SUR LA QUALITE DE SERVICE DES OPERATEURS DE MOBILES

FICHE N° 15

Ville : Zouérate

Opérateur : Mauritel (Mobiles)

Date : 12/01/2008

Heure	Lieu de test	Couverture			Appels effectués	Appels échoués	Appels aboutis	Appels coupés	Appels sans coupure	Qualité Auditive			Messages envoyés	Messages refusés	Messages Recus
		à l'extérieur	Int. Véhicule	Au 1er mur						Parfaite	Accept.	Mauvaise			
19:19	Q. Bakar (Dom Jidou)	Oui	Oui	Oui	5	1	4	0	4	3	0	1	1	0	1
19:13	Garage NKc	Oui	Oui	Oui	5	0	5	1	4	2	0	2	1	0	1
19:06	Cité Police	Oui	Oui	Oui	5	1	4	0	4	4	0	0	1	0	1
20:18	le Marché	Oui	Oui	Oui	5	1	4	0	4	2	0	2	1	0	1
20:12	Aéroport	Oui	Oui	Oui	5	2	3	0	3	3	0	0	1	0	1
20:07	Lycée	Oui	Oui	Oui	5	1	4	0	4	3	0	1	1	0	1
19:55	Préfecture	Oui	Oui	Oui	5	2	3	0	3	2	0	1	1	0	1
19:55	Mosquée Dragage	Oui	Oui	Oui	5	0	5	0	5	5	0	0	1	0	1
20:01	Q. Elheytt (Dom Bechir)	Oui	Oui	Oui	5	4	1	0	1	1	0	0	1	0	1
20:02	Poste de Police	Oui	Oui	Oui	5	1	4	2	2	2	0	0	1	0	1
20:07	Clinique SNIM	Oui	Oui	Oui	5	0	5	0	5	4	0	1	1	0	1
20:12	Cité Cadre	Oui	Oui	Oui	5	0	5	1	4	4	0	0	1	0	1
20:16	Cinéma	Oui	Oui	Oui	5	2	3	0	3	0	0	3	1	0	1
19:30	Q. Dragage (Daera)	Oui	Oui	Oui	5	0	5	3	2	2	0	0	1	0	1
19:24	hôpital Régional	Oui	Oui	Oui	5	0	5	1	4	4	0	0	1	0	1
Totaux					75	15	60	8	52	41	0	11	15	0	15

AUTORITE DE REGULATION

Direction des Télécommunications

FICHE D'ENQUETE SUR LA QUALITE DE SERVICE DES OPERATEURS DE MOBILES

FICHE N° 17

Ville : Akjoujt

Opérateur : Mauritel (Mobiles)

Date : 15/01/2008

Heure	Lieu de test	Couverture			Appels effectués	Appels échoués	Appels aboutis	Appels coupés	Appels sans coupure	Qualité Auditive			Messages envoyés	Messages refusés	Messages Recus
		L'extérieur à	Int. Véhicule	Au 1er mur						Parfaite	Accept.	Mauvaise			
19:00	CAPEC	Oui	Oui	Oui	5	0	5	0	5	5	0	0	1	0	1
19:48	Mosquée Towfik	Oui	Oui	Oui	5	0	5	0	5	5	0	0	1	0	1
19:41	Rague Elmatar	Oui	Oui	Oui	5	0	5	0	5	5	0	0	1	0	1
19:35	Hôtel Inchiri	Oui	Oui	Oui	5	0	5	0	5	5	0	0	1	0	1
19:30	DREN	Oui	Oui	Oui	5	0	5	0	5	5	0	0	1	0	1
19:25	Hôtel MCM	Oui	Oui	Oui	5	0	5	0	5	5	0	0	1	0	1
19:20	Ecole militaire	Oui	Oui	Oui	5	0	5	0	5	5	0	0	1	0	1
19:15	Q Edebaye (jardins)	Oui	Oui	Oui	5	0	5	0	5	5	0	0	1	0	1
19:05	le Marché	Oui	Oui	Oui	5	0	5	0	5	5	0	0	1	0	1
18:47	Grande mosquée	Oui	Oui	Oui	5	0	5	0	5	5	0	0	1	0	1
18:35	Centrale Electrique	Oui	Oui	Oui	5	0	5	0	5	5	0	0	1	0	1
18:24	Garage (Epicerie Ntide)	Oui	Oui	Oui	5	0	5	0	5	5	0	0	1	0	1
18:30	Q. Cité 1 (jardins)	Oui	Oui	Oui	5	0	5	0	5	5	0	0	1	0	1
19:10	Q. Edebaye (Ecole charaf)	Oui	Oui	Oui	5	0	5	0	5	5	0	0	1	0	1
18:41	Q. cilté (le Club)	Oui	Oui	Oui	5	0	5	0	5	5	0	0	1	0	1
Totaux					75	0	75	0	75	75	0	0	15	0	15

AUTORITE DE REGULATION

Direction des Télécommunications

FICHE D'ENQUETE SUR LA QUALITE DE SERVICE DES OPERATEURS DE MOBILES

FICHE N° 19

Ville : Bababé

Opérateur : Mauritel (Mobiles)

Date : 07/01/2008

Heure	Lieu de test	Couverture			Appels effectués	Appels échoués	Appels aboutis	Appels coupés	Appels sans coupure	Qualité Auditive			Messages envoyés	Messages refusés	Messages Recus
		l'extérieur à	Int. Véhicule	Au 1er mur						Parfaite	Accept.	Mauvaise			
17:06	Marché	Oui	Oui	Oui	5	0	5	0	5	5	0	0	0	0	0
17:24	Agence Mauritel	Oui	Oui	Oui	5	0	5	0	5	5	0	0	0	0	0
17:12	Sortie vers Kaédi	Oui	Oui	Oui	5	0	5	0	5	5	0	0	0	0	0
17:00	Commune	Oui	Oui	Oui	5	0	5	0	5	5	0	0	0	0	0
16:54	Centre medical	Oui	Oui	Oui	5	0	5	0	5	5	0	0	1	0	1
16:48	Château d'eau	Oui	Oui	Oui	5	0	5	0	5	5	0	0	1	0	1
16:42	Mosquée gounass	Oui	Oui	Oui	5	0	5	0	5	5	0	0	1	0	1
16:36	Hilthow	Oui	Oui	Oui	5	0	5	0	5	5	0	0	1	0	1
16:30	Centrale SOMELEC	Oui	Oui	Oui	5	0	5	0	5	5	0	0	1	0	1
17:18	Domicile ehel bouniya	Oui	Oui	Oui	5	0	5	0	5	5	0	0	0	0	0
		Totaux			50	0	50	0	50	50	0	0	5	0	5

AUTORITE DE REGULATION

Direction des Télécommunications

FICHE D'ENQUETE SUR LA QUALITE DE SERVICE DES OPERATEURS DE MOBILES

FICHE N° 22

Ville : Kaédi

Opérateur : Mauritel (Mobiles)

Date : 08/01/2008

Heure	Lieu de test	Couverture			Appels effectués	Appels échoués	Appels aboutis	Appels coupés	Appels sans coupure	Qualité Auditive			Messages envoyés	Messages refusés	Messages Recus
		L'extérieur à	Int. Véhicule	Au 1er mur						Parfaite	Accept.	Mauvaise			
19:24	Hôtel palmier	Oui	Oui	Oui	5	0	5	0	5	5	0	0	1	0	0
21:38	Recherche	Oui	Oui	Oui	5	1	4	1	3	3	0	0	1	0	0
21:16	Lycée de Kaedi	Oui	Oui	Oui	5	0	5	0	5	5	0	0	1	0	0
21:05	Brigade gendarmerie	Oui	Oui	Oui	5	1	4	0	4	4	0	0	1	0	0
20:54	Mauritel S.A	Oui	Oui	Oui	5	0	5	0	5	5	0	0	1	0	0
21:49	Wendame	Oui	Oui	Oui	5	0	5	0	5	5	0	0	1	0	0
22:00	Poste gendarmerie	Oui	Oui	Oui	5	1	4	0	4	4	0	0	1	0	0
20:43	Marché (station TOTAL)	Oui	Oui	Oui	5	0	5	0	5	5	0	0	1	0	0
22:11	Kilinkare	Oui	Oui	Oui	5	0	5	0	5	5	0	0	1	0	0
21:27	Hôtel faboli	Oui	Oui	Oui	5	0	5	0	5	5	0	0	1	0	0
19:17	Aéroport	Oui	Oui	Oui	5	2	3	0	3	3	0	0	1	0	0
19:31	Legléibat	Oui	Oui	Oui	5	0	5	0	5	5	0	0	1	0	0
19:38	Domicile ehel ely salem	Oui	Oui	Oui	5	0	5	0	5	5	0	0	1	0	0
19:45	El jedide(ONG espoir)	Oui	Oui	Oui	5	0	5	0	5	5	0	0	1	0	0
19:52	Mosquée daeira	Oui	Oui	Oui	5	1	4	1	3	3	0	0	1	0	0
19:59	SONADER	Oui	Oui	Oui	5	0	5	0	5	5	0	0	1	0	0
20:10	Gare routière	Oui	Oui	Oui	5	0	5	0	5	5	0	0	1	0	0
20:21	Touldé	Oui	Oui	Oui	5	0	5	0	5	5	0	0	1	0	0
20:32	Mosquée touldé	Oui	Oui	Oui	5	0	5	0	5	5	0	0	1	0	0
19:10	Hôpital de Kaedi	Oui	Oui	Oui	5	2	3	0	3	3	0	0	1	0	0
Totaux					100	8	92	2	90	90	0	0	20	0	0

AUTORITE DE REGULATION

Direction des Télécommunications

FICHE D'ENQUETE SUR LA QUALITE DE SERVICE DES OPERATEURS DE MOBILES

FICHE N° 24

Ville : M'Bagne

Opérateur : Mauritel (Mobiles)

Date : 07/01/2008

Heure	Lieu de test	Couverture			Appels effectués	Appels échoués	Appels aboutis	Appels coupés	Appels sans coupure	Qualité Auditive			Messages envoyés	Messages refusés	Messages Recus
		à l'extérieur	Int. Véhicule	Au 1er mur						Parfaite	Accept.	Mauvaise			
14:52	Lycée	Oui	Oui	Oui	5	0	5	0	5	5	0	0	1	0	1
15:13	Mosquée dabbé	Oui	Oui	Oui	5	0	5	0	5	5	0	0	1	0	1
14:45	Mosquée joumouaa	Oui	Oui	Oui	5	0	5	0	5	5	0	0	1	0	1
14:59	Ecole 2	Oui	Oui	Oui	5	1	4	0	4	4	0	0	1	0	1
15:06	Mosquée medina Gounnass	Oui	Oui	Oui	5	0	5	0	5	5	0	0	1	0	1
Totaux					25	1	24	0	24	24	0	0	5	0	5

AUTORITE DE REGULATION

Direction des Télécommunications

FICHE D'ENQUETE SUR LA QUALITE DE SERVICE DES OPERATEURS DE MOBILES

FICHE N° 26

Ville : Boghé

Opérateur : Mauritel (Mobiles)

Date : 07/01/2008

Heure	Lieu de test	Couverture			Appels effectués	Appels échoués	Appels aboutis	Appels coupés	Appels sans coupure	Qualité Auditive			Messages envoyés	Messages refusés	Messages Recus
		à l'extérieur	Int. Véhicule	Au 1er mur						Parfaite	Accept.	Mauvaise			
20:19	Telex	Oui	Oui	Oui	5	0	5	0	5	5	0	0	0	0	0
20:59	Poste	Oui	Oui	Oui	5	0	5	0	5	5	0	0	0	0	0
20:51	Dispensaire	Oui	Oui	Oui	5	0	5	0	5	5	0	0	0	0	0
21:07	BNM	Oui	Oui	Oui	5	0	5	0	5	5	0	0	0	0	0
19:15	Boghe dow (Station STAR)	Oui	Oui	Oui	5	0	5	0	5	5	0	0	1	0	1
19:23	Nioli	Oui	Oui	Oui	5	0	5	0	5	5	0	0	1	0	1
19:31	Domicile abd alkarim	Oui	Oui	Oui	5	1	4	0	4	4	0	0	1	0	1
19:39	Château d'eau	Oui	Oui	Oui	5	0	5	0	5	5	0	0	1	0	1
19:47	Carrefour	Oui	Oui	Oui	5	0	5	0	5	5	0	0	1	0	1
19:55	Centre polytechnique	Oui	Oui	Oui	5	0	5	0	5	5	0	0	0	0	0
20:03	El basoura	Oui	Oui	Oui	5	0	5	0	5	5	0	0	0	0	0
20:11	Touldé	Oui	Oui	Oui	5	0	5	0	5	5	0	0	0	0	0
20:27	Hôtel azur	Oui	Oui	Oui	5	0	5	0	5	5	0	0	0	0	0
20:35	Epicerie junbo	Oui	Oui	Oui	5	0	5	0	5	5	0	0	0	0	0
20:43	Q,liberté	Oui	Oui	Oui	5	0	5	0	5	5	0	0	0	0	0
Totaux					75	1	74	0	74	74	0	0	5	0	5

AUTORITE DE REGULATION

Direction des Télécommunications

FICHE D'ENQUETE SUR LA QUALITE DE SERVICE DES OPERATEURS DE MOBILES

FICHE N° 28

Ville : Bassiknou

Opérateur : Mauritel (Mobiles)

Date : 15/01/2008

Heure	Lieu de test	Couverture			Appels effectués	Appels échoués	Appels aboutis	Appels coupés	Appels sans coupure	Qualité Auditive			Messages envoyés	Messages refusés	Messages Recus
		à l'extérieur	Int. Véhicule	Au 1er mur						Parfaite	Accept.	Mauvaise			
19:04	Marché	Oui	Oui	Oui	5	1	4	0	4	4	0	0	1	0	1
19:52	Lebrabiche	Oui	Oui	Oui	5	0	5	0	5	5	0	0	0	0	0
19:44	El menher	Oui	Oui	Oui	5	2	3	0	3	3	0	0	0	0	0
19:36	Commune	Oui	Oui	Oui	5	1	4	0	4	4	0	0	0	0	0
19:28	Dar elkitab	Oui	Oui	Oui	5	1	4	0	4	4	0	0	0	0	0
19:12	Dispensaire	Oui	Oui	Oui	5	0	5	0	5	5	0	0	1	0	1
18:56	El Marbate	Oui	Oui	Oui	5	0	5	0	5	5	0	0	1	0	1
18:48	Centrale SOMELEC	Oui	Oui	Oui	5	0	5	0	5	5	0	0	1	0	1
18:40	Elevage	Oui	Oui	Oui	5	1	4	0	4	4	0	0	1	0	1
19:20	Grande Mosquée	Oui	Oui	Oui	5	0	5	0	5	5	0	0	0	0	0
		Totaux			50	6	44	0	44	44	0	0	5	0	5

AUTORITE DE REGULATION

Direction des Télécommunications

FICHE D'ENQUETE SUR LA QUALITE DE SERVICE DES OPERATEURS DE MOBILES

FICHE N° 29

Ville : Djaguly

Opérateur : Mauritel (Mobiles)

Date : 10/01/2008

Heure	Lieu de test	Couverture			Appels effectués	Appels échoués	Appels aboutis	Appels coupés	Appels sans coupure	Qualité Auditive			Messages envoyés	Messages refusés	Messages Recus
		à l'extérieur	Int. Véhicule	Au 1er mur						Parfaite	Accept.	Mauvaise			
11:36	Mosquée eslem	Oui	Oui	Oui	5	0	5	0	5	5	0	0	1	0	1
11:43	Domicile yatera	Oui	Oui	Oui	5	0	5	0	5	5	0	0	1	0	1
11:15	Ecole gaiga	Oui	Oui	Oui	5	0	5	0	5	5	0	0	1	0	1
11:22	Manguen kané	Oui	Oui	Oui	5	0	5	0	5	5	0	0	1	0	1
11:29	Marché	Oui	Oui	Oui	5	0	5	0	5	5	0	0	1	0	1
Totaux					25	0	25	0	25	25	0	0	5	0	5

AUTORITE DE REGULATION

Direction des Télécommunications

FICHE D'ENQUETE SUR LA QUALITE DE SERVICE DES OPERATEURS DE MOBILES

FICHE N° 30

Ville : Néma

Opérateur : Mauritel (Mobiles)

Date : 14/01/2008

Heure	Lieu de test	Couverture			Appels effectués	Appels échoués	Appels aboutis	Appels coupés	Appels sans coupure	Qualité Auditive			Messages envoyés	Messages refusés	Messages Recus
		L'extérieur à	Int. Véhicule	Au 1er mur						Parfaite	Accept.	Mauvaise			
21:16	Elevage	Oui	Oui	Oui	5	1	4	0	4	4	0	0	1	0	1
20:43	Ngadi	Oui	Oui	Oui	5	0	5	0	5	5	0	0	1	0	1
20:32	Elgenatyat	Oui	Oui	Oui	5	1	4	0	4	4	0	0	1	0	1
20:21	Ehel lekweime	Oui	Oui	Oui	5	2	3	0	3	3	0	0	1	0	1
20:10	Lycée	Oui	Oui	Oui	5	0	5	0	5	5	0	0	1	0	1
19:38	CSA	Oui	Oui	Oui	5	0	5	0	5	5	0	0	1	0	1
19:31	Echram	Oui	Oui	Oui	5	2	3	0	3	3	0	0	1	0	1
19:24	Centrale SOMELEC	Oui	Oui	Oui	5	1	4	0	4	4	0	0	1	0	1
19:17	SMP-ATLAS	Oui	Oui	Oui	5	0	5	1	4	4	0	0	1	0	1
19:10	Elvoundough	Oui	Oui	Oui	5	1	4	0	4	4	0	0	1	0	1
19:52	Collège	Oui	Oui	Oui	5	2	3	0	3	3	0	0	1	0	1
20:54	Carrière	Oui	Oui	Oui	5	0	5	0	5	5	0	0	1	0	1
19:59	Hôpital	Oui	Oui	Oui	5	1	4	0	4	4	0	0	1	0	1
21:05	Ehel abédella	Oui	Oui	Oui	5	0	5	0	5	5	0	0	1	0	1
22:11	Marché	Oui	Oui	Oui	5	0	5	0	5	5	0	0	1	0	1
22:00	Ideilba	Oui	Oui	Oui	5	1	4	0	4	4	0	0	1	0	1
21:49	Rue achour	Oui	Oui	Oui	5	1	4	1	3	3	0	0	1	0	1
21:38	Kelba	Oui	Oui	Oui	5	2	3	0	3	3	0	0	1	0	1
21:27	Abattoir	Oui	Oui	Oui	5	0	5	0	5	5	0	0	1	0	1
19:45	Dar elkitab	Oui	Oui	Oui	5	0	5	0	5	5	0	0	1	0	1
Totaux					100	15	85	2	83	83	0	0	20	0	20

AUTORITE DE REGULATION

Direction des Télécommunications

FICHE D'ENQUETE SUR LA QUALITE DE SERVICE DES OPERATEURS DE MOBILES

FICHE N° 32

Ville : Adel-begrou

Opérateur : Mauritel (Mobiles)

Date : 16/01/2008

Heure	Lieu de test	Couverture			Appels effectués	Appels échoués	Appels aboutis	Appels coupés	Appels sans coupure	Qualité Auditive			Messages envoyés	Messages refusés	Messages Recus
		à l'extérieur	Int. Véhicule	Au 1er mur						Parfaite	Accept.	Mauvaise			
12:13	Oulad mensor	Oui	Oui	Oui	5	2	3	0	3	3	0	0	1	0	1
12:48	Q,ladem	Oui	Oui	Oui	5	4	1	0	1	1	0	0	0	0	0
12:41	Mosquée jemâ	Oui	Oui	Oui	5	3	2	0	2	2	0	0	0	0	0
12:34	Marché	Oui	Oui	Oui	5	2	3	0	3	3	0	0	0	0	0
12:20	Mosquée smail	Oui	Oui	Oui	5	2	3	0	3	3	0	0	0	0	0
12:06	Robinet 07	Oui	Oui	Oui	5	0	5	0	5	5	0	0	1	0	1
11:59	Haye leglagme	Oui	Oui	Oui	5	2	3	0	3	3	0	0	1	0	1
11:52	Chwenat	Oui	Oui	Oui	5	1	4	0	4	4	0	0	1	0	1
11:45	Robinet	Oui	Oui	Oui	5	2	3	0	3	3	0	0	1	0	1
12:27	El guet	Oui	Oui	Oui	5	2	3	0	3	3	0	0	0	0	0
Totaux					50	20	30	0	30	30	0	0	5	0	5

AUTORITE DE REGULATION

Direction des Télécommunications

FICHE D'ENQUETE SUR LA QUALITE DE SERVICE DES OPERATEURS DE MOBILES

FICHE N° 33

Ville : Maghama

Opérateur : Mauritel (Mobiles)

Date : 09/01/2008

Heure	Lieu de test	Couverture			Appels effectués	Appels échoués	Appels aboutis	Appels coupés	Appels sans coupure	Qualité Auditive			Messages envoyés	Messages refusés	Messages Recus
		à l'extérieur	Int. Véhicule	Au 1er mur						Parfaite	Accept.	Mauvaise			
12:42	Ecole wawondé	Oui	Oui	Oui	5	0	5	0	5	5	0	0	1	0	1
12:48	Legal tali	Oui	Oui	Oui	5	0	5	0	5	5	0	0	1	0	1
12:36	Legal savalbé	Oui	Oui	Oui	5	0	5	0	5	5	0	0	1	0	1
12:30	SONADER	Oui	Oui	Oui	5	0	5	0	5	5	0	0	1	0	1
12:54	Marché	Oui	Oui	Oui	5	0	5	0	5	5	0	0	1	0	1
<i>Totaux</i>					25	0	25	0	25	25	0	0	5	0	5

AUTORITE DE REGULATION

Direction des Télécommunications

FICHE D'ENQUETE SUR LA QUALITE DE SERVICE DES OPERATEURS DE MOBILES

FICHE N° 34

Ville : M'Bout

Opérateur : Mauritel (Mobiles)

Date : 09/01/2008

Heure	Lieu de test	Couverture			Appels effectués	Appels échoués	Appels aboutis	Appels coupés	Appels sans coupure	Qualité Auditive			Messages envoyés	Messages refusés	Messages Recus
		l'extérieur à	Int. Véhicule	Au 1er mur						Parfaite	Accept.	Mauvaise			
20:04	Restaurant esselam	Oui	Oui	Oui	5	3	2	0	2	2	0	0	0	0	0
19:56	Collège	Oui	Oui	Oui	5	4	1	1	0	0	0	0	0	0	0
19:48	Station edebaye	Oui	Oui	Oui	5	4	1	0	1	1	0	0	0	0	0
19:40	Marché sud	Oui	Oui	Oui	5	5	0	0	0	0	0	0	0	0	0
19:32	Ancienne mosquée	Oui	Oui	Oui	5	3	2	0	2	2	0	0	0	0	0
19:24	Château d'eau	Oui	Oui	Oui	5	3	2	0	2	2	0	0	1	0	1
19:16	Centrale SOMELEC	Oui	Oui	Oui	5	4	1	0	1	1	0	0	1	0	1
19:08	Elevage nord	Oui	Oui	Oui	5	3	2	0	2	2	0	0	1	0	1
19:00	CSA	Oui	Oui	Oui	5	3	2	0	2	2	0	0	1	1	0
18:20	Elevage	Oui	Oui	Oui	5	0	5	0	5	5	0	0	1	1	0
Totaux					50	32	18	1	17	17	0	0	5	2	3

AUTORITE DE REGULATION

Direction des Télécommunications

FICHE D'ENQUETE SUR LA QUALITE DE SERVICE DES OPERATEURS DE MOBILES

FICHE N° 36

Ville : Sélibaby

Opérateur : Mauritel (Mobiles)

Date : 10/01/2008

Heure	Lieu de test	Couverture			Appels effectués	Appels échoués	Appels aboutis	Appels coupés	Appels sans coupure	Qualité Auditive			Messages envoyés	Messages refusés	Messages Recus
		L'extérieur à	Int. Véhicule	Au 1er mur						Parfaite	Accept.	Mauvaise			
20:46	Quartier administratif	Oui	Oui	Oui	5	0	5	0	5	5	0	0	1	0	1
20:04	Tadreissa	Oui	Oui	Oui	5	0	5	0	5	5	0	0	0	0	0
21:21	Ecole konti npholi	Oui	Oui	Oui	5	0	5	0	5	5	0	0	0	0	0
21:14	CAPEC	Oui	Oui	Oui	5	0	5	0	5	5	0	0	0	0	0
20:53	Nessim	Oui	Oui	Oui	5	0	5	0	5	5	0	0	1	0	1
21:00	Hôpital	Oui	Oui	Oui	5	0	5	0	5	5	0	0	0	0	0
20:39	Edebay ehel saed	Oui	Oui	Oui	5	0	5	0	5	5	0	0	1	0	1
20:32	Dispensaire	Oui	Oui	Oui	5	0	5	0	5	5	0	0	1	0	1
20:25	Bureau de douane	Oui	Oui	Oui	5	0	5	0	5	5	0	0	1	0	1
21:28	Collège	Oui	Oui	Oui	5	0	5	0	5	5	0	0	0	0	0
20:11	Nezaha	Oui	Oui	Oui	5	0	5	0	5	5	0	0	0	0	0
21:07	Gare routière	Oui	Oui	Oui	5	0	5	0	5	5	0	0	0	0	0
19:57	Ecole el adala	Oui	Oui	Oui	5	0	5	0	5	5	0	0	0	0	0
19:50	El adala	Oui	Oui	Oui	5	0	5	0	5	5	0	0	0	0	0
19:43	Tamourt	Oui	Oui	Oui	5	0	5	0	5	5	0	0	1	0	1
19:36	Sylo	Oui	Oui	Oui	5	0	5	0	5	5	0	0	1	0	1
19:29	Centre commercial	Oui	Oui	Oui	5	0	5	0	5	5	0	0	1	0	1
19:22	BNM	Oui	Oui	Oui	5	0	5	0	5	5	0	0	1	0	1
19:15	Banbare dougou	Oui	Oui	Oui	5	0	5	0	5	5	0	0	1	0	1
20:18	Ecole nezaha	Oui	Oui	Oui	5	0	5	0	5	5	0	0	0	0	0
Totaux					100	0	100	0	100	100	0	0	10	0	10

AUTORITE DE REGULATION

Direction des Télécommunications

FICHE D'ENQUETE SUR LA QUALITE DE SERVICE DES OPERATEURS DE MOBILES

FICHE N° 38

Ville : Kankossa

Opérateur : Mauritel (Mobiles)

Date : 11/01/2008

Heure	Lieu de test	Couverture			Appels effectués	Appels échoués	Appels aboutis	Appels coupés	Appels sans coupure	Qualité Auditive			Messages envoyés	Messages refusés	Messages Recus
		à l'extérieur	Int. Véhicule	Au 1er mur						Parfaite	Accept.	Mauvaise			
19:17	Dispensaire	Oui	Oui	Oui	5	0	5	0	5	5	0	0	1	1	0
19:10	Lemgueita	Oui	Oui	Oui	5	2	3	0	3	3	0	0	1	1	0
19:31	Ecole 1	Oui	Oui	Oui	5	0	5	0	5	5	0	0	1	1	0
19:38	Marché	Oui	Oui	Oui	5	0	5	0	5	5	0	0	1	1	0
19:45	Sounnat	Oui	Oui	Oui	5	0	5	0	5	5	0	0	0	0	0
19:52	Ehel babe	Oui	Oui	Oui	5	0	5	0	5	5	0	0	0	0	0
19:59	Dvéa	Oui	Oui	Oui	5	0	5	0	5	5	0	0	0	0	0
20:06	Gare routière	Oui	Oui	Oui	5	0	5	0	5	5	0	0	0	0	0
20:13	Station NAFTEC	Oui	Oui	Oui	5	0	5	0	5	5	0	0	0	0	0
19:24	Ecole 2	Oui	Oui	Oui	5	1	4	0	4	4	0	0	1	1	0
		Totaux			50	3	47	0	47	47	0	0	5	5	0

AUTORITE DE REGULATION

Direction des Télécommunications

FICHE D'ENQUETE SUR LA QUALITE DE SERVICE DES OPERATEURS DE MOBILES

FICHE N° 39

Ville : Kobenni

Opérateur : Mauritel (Mobiles)

Date : 12/01/2008

Heure	Lieu de test	Couverture			Appels effectués	Appels échoués	Appels aboutis	Appels coupés	Appels sans coupure	Qualité Auditive			Messages envoyés	Messages refusés	Messages Recus
		à l'extérieur	Int. Véhicule	Au 1er mur						Parfaite	Accept.	Mauvaise			
19:09	Collège	Oui	Oui	Oui	5	2	3	0	3	3	0	0	1	0	1
19:33	Agence commerciale Mauritel	Oui	Oui	Oui	5	1	4	0	4	4	0	0	0	0	0
19:27	Sortie vers gogui	Oui	Oui	Oui	5	1	4	0	4	4	0	0	0	0	0
19:15	Gare routière	Oui	Oui	Oui	5	0	5	0	5	5	0	0	0	0	0
19:03	SMP-ATLAS	Oui	Oui	Oui	5	0	5	0	5	5	0	0	1	0	1
18:51	Auberge ould elkhcder	Oui	Oui	Oui	5	1	4	0	4	4	0	0	1	0	1
18:45	El jisr	Oui	Oui	Oui	5	0	5	0	5	5	0	0	1	0	1
19:39	Elevage	Oui	Oui	Oui	5	0	5	0	5	5	0	0	0	0	0
18:57	Elbeled etayeb	Oui	Oui	Oui	5	1	4	0	4	4	0	0	1	0	1
19:21	Garage lemrabott	Oui	Oui	Oui	5	1	4	0	4	4	0	0	0	0	0
Totaux					50	7	43	0	43	43	0	0	5	0	5

AUTORITE DE REGULATION

Direction des Télécommunications

FICHE D'ENQUETE SUR LA QUALITE DE SERVICE DES OPERATEURS DE MOBILES

FICHE N° 40

Ville : Tembédra

Opérateur : Mauritel (Mobiles)

Date : 13/01/2008

Heure	Lieu de test	Couverture			Appels effectués	Appels échoués	Appels aboutis	Appels coupés	Appels sans coupure	Qualité Auditive			Messages envoyés	Messages refusés	Messages Recus
		à l'extérieur	Int. Véhicule	Au 1er mur						Parfaite	Accept.	Mauvaise			
20:31	El adala	Oui	Oui	Oui	5	1	4	0	4	4	0	0	0	0	0
19:28	Marché	Oui	Oui	Oui	5	1	4	0	4	4	0	0	1	0	1
19:00	Station STAR	Oui	Oui	Oui	5	5	0	0	0	0	0	0	1	0	1
19:42	Takhtit	Oui	Oui	Oui	5	1	4	0	4	4	0	0	0	0	0
19:49	M'balka	Oui	Oui	Oui	5	0	5	0	5	5	0	0	0	0	0
19:56	Gare routière	Oui	Oui	Oui	5	0	5	0	5	5	0	0	0	0	0
20:03	Edebaye	Oui	Oui	Oui	5	2	3	0	3	3	0	0	0	0	0
20:10	El Marbate	Oui	Oui	Oui	5	1	4	0	4	4	0	0	0	0	0
20:24	Quartier administratif	Oui	Oui	Oui	5	0	5	0	5	5	0	0	0	0	0
20:38	Lycée	Oui	Oui	Oui	5	1	4	0	4	4	0	0	0	0	0
19:07	Centrale SOMELEC	Oui	Oui	Oui	5	0	5	0	5	5	0	0	1	0	1
19:21	Ecole 2	Oui	Oui	Oui	5	0	5	0	5	5	0	0	1	0	1
19:14	Breikma Mosquée	Oui	Oui	Oui	5	1	4	0	4	4	0	0	1	0	1
20:17	Agence BCI	Oui	Oui	Oui	5	1	4	0	4	4	0	0	0	0	0
19:35	El jedide	Oui	Oui	Oui	5	2	3	0	3	3	0	0	0	0	0
Totaux					75	16	59	0	59	59	0	0	5	0	5

AUTORITE DE REGULATION

Direction des Télécommunications

FICHE D'ENQUETE SUR LA QUALITE DE SERVICE DES OPERATEURS DE MOBILES

FICHE N° 42

Ville : Djiguenni

Opérateur : Mauritel (Mobiles)

Date : 13/01/2008

Heure	Lieu de test	Couverture			Appels effectués	Appels échoués	Appels aboutis	Appels coupés	Appels sans coupure	Qualité Auditive			Messages envoyés	Messages refusés	Messages Recus
		à l'extérieur	Int. Véhicule	Au 1er mur						Parfaite	Accept.	Mauvaise			
13:42	Dar elkitab	Oui	Oui	Oui	5	0	5	0	5	5	0	0	0	0	0
13:51	Marché	Oui	Oui	Oui	5	5	0	0	0	0	0	0	0	0	0
13:33	El kara	Oui	Oui	Oui	5	2	3	0	3	3	0	0	0	0	0
13:24	Mosquée mousab ibn oumeir	Oui	Oui	Oui	5	1	4	0	4	4	0	0	0	0	0
13:15	La mairie	Oui	Oui	Oui	5	0	5	0	5	5	0	0	0	0	0
13:06	Mosquée el marwa	Oui	Oui	Oui	5	0	5	0	5	5	0	0	1	1	0
12:57	Marwa	Oui	Oui	Oui	5	5	0	0	0	0	0	0	1	1	0
12:48	CSA	Oui	Oui	Oui	5	5	0	0	0	0	0	0	1	1	0
12:39	Collège	Oui	Oui	Oui	5	5	0	0	0	0	0	0	1	1	0
12:30	Mosquée el jamaa	Oui	Oui	Oui	5	5	0	0	0	0	0	0	1	1	0
Totaux					50	28	22	0	22	22	0	0	5	5	0

AUTORITE DE REGULATION

Direction des Télécommunications

FICHE D'ENQUETE SUR LA QUALITE DE SERVICE DES OPERATEURS DE MOBILES

FICHE N° 43

Ville : Amourj

Opérateur : Mauritel (Mobiles)

Date : 16/01/2008

Heure	Lieu de test	Couverture			Appels effectués	Appels échoués	Appels aboutis	Appels coupés	Appels sans coupure	Qualité Auditive			Messages envoyés	Messages refusés	Messages Recus
		à l'extérieur	Int. Véhicule	Au 1er mur						Parfaite	Accept.	Mauvaise			
19:27	Robinet talaba	Oui	Oui	Oui	5	2	3	0	3	3	0	0	1	0	1
20:21	Dispensaire	Oui	Oui	Oui	5	1	4	0	4	4	0	0	0	0	0
20:12	Ecole 1	Oui	Oui	Oui	5	1	4	0	4	4	0	0	0	0	0
20:03	Quartier administratif	Oui	Oui	Oui	5	1	4	0	4	4	0	0	0	0	0
19:54	Dar elkitab	Oui	Oui	Oui	5	0	5	0	5	5	0	0	0	0	0
19:00	Elevage	Oui	Oui	Oui	5	0	5	0	5	5	0	0	1	0	1
19:36	Domicile du maire	Oui	Oui	Oui	5	2	3	0	3	3	0	0	1	0	1
19:18	Ecole 2	Oui	Oui	Oui	5	1	4	0	4	4	0	0	1	0	1
19:09	CSA	Oui	Oui	Oui	5	1	4	0	4	4	0	0	1	0	1
19:45	Domicile cheikh el avya	Oui	Oui	Oui	5	1	4	0	4	4	0	0	0	0	0
Totaux					50	10	40	0	40	40	0	0	5	0	5

AUTORITE DE REGULATION

Direction des Télécommunications

FICHE D'ENQUETE SUR LA QUALITE DE SERVICE DES OPERATEURS DE MOBILES

FICHE N° 44

Ville : Barkéol

Opérateur : Mauritel (Mobiles)

Date : 18/01/2008

Heure	Lieu de test	Couverture			Appels effectués	Appels échoués	Appels aboutis	Appels coupés	Appels sans coupure	Qualité Auditive			Messages envoyés	Messages refusés	Messages Recus
		à l'extérieur	Int. Véhicule	Au 1er mur						Parfaite	Accept.	Mauvaise			
17:18	Marché	Oui	Oui	Oui	5	1	4	0	4	4	0	0	1	0	1
17:12	El jedida	Oui	Oui	Oui	5	1	4	0	4	4	0	0	1	0	1
17:00	World vision	Oui	Oui	Oui	5	0	5	0	5	5	0	0	1	0	1
17:24	Lezdihar	Oui	Oui	Oui	5	2	3	0	3	3	0	0	1	0	1
17:06	Collège	Oui	Oui	Oui	5	0	5	0	5	5	0	0	1	0	1
<i>Totaux</i>					25	4	21	0	21	21	0	0	5	0	5

AUTORITE DE REGULATION

Direction des Télécommunications

FICHE D'ENQUETE SUR LA QUALITE DE SERVICE DES OPERATEURS DE MOBILES

FICHE N° 48

Ville : Aleg

Opérateur : Mauritel (Mobiles)

Date : 07/01/2008

Heure	Lieu de test	Couverture			Appels effectués	Appels échoués	Appels aboutis	Appels coupés	Appels sans coupure	Qualité Auditive			Messages envoyés	Messages refusés	Messages Recus
		L'extérieur à	Int. Véhicule	Au 1er mur						Parfaite	Accept.	Mauvaise			
20:27	Quartier medina domicile hadiata	Oui	Oui	Oui	5	0	5	0	5	5	0	0	0	0	0
20:31	le Centre de la ville	Oui	Oui	Oui	5	0	5	0	5	5	0	0	0	0	0
22:37	Ecole 3	Oui	Oui	Oui	5	0	5	0	5	5	0	0	0	0	0
20:36	Station NAFTEC	Oui	Oui	Oui	5	0	5	0	5	5	0	0	0	0	0
20:40	Maison de jeunes	Oui	Oui	Oui	5	0	5	0	5	5	0	0	0	0	0
22:15	Epicerie alkoudes	Oui	Oui	Oui	5	0	5	0	5	5	0	0	0	0	0
22:22	Epicerie alazhar	Oui	Oui	Oui	5	0	5	0	5	5	0	0	0	0	0
20:21	Quartier medina	Oui	Oui	Oui	5	0	5	0	5	5	0	0	0	0	0
20:08	CSA	Oui	Oui	Oui	5	0	5	0	5	5	0	0	0	0	0
19:37	Domicile echeik mouhamedou	Oui	Oui	Oui	5	0	5	0	5	5	0	0	1	0	1
20:00	Station STAR	Oui	Oui	Oui	5	0	5	0	5	5	0	0	0	0	0
19:55	Domicile sideamin ould ahmed challa	Oui	Oui	Oui	5	0	5	0	5	5	0	0	0	0	0
19:43	le lycée	Oui	Oui	Oui	5	0	5	0	5	5	0	0	0	0	0
19:08	Auberge elamal	Oui	Oui	Oui	5	0	5	0	5	5	0	0	1	0	1
19:16	Station petrodis	Oui	Oui	Oui	5	0	5	0	5	5	0	0	1	0	1
19:23	Quartier elkebe	Oui	Oui	Oui	5	0	5	0	5	5	0	0	1	0	1
19:31	Ecole 3	Oui	Oui	Oui	5	0	5	0	5	5	0	0	1	0	1
10:27	Quartier liberté	Oui	Oui	Oui	5	0	5	0	5	5	0	0	0	0	0
22:23	Quartier aljadida	Oui	Oui	Oui	5	0	5	0	5	5	0	0	0	0	0
20:13	L'hôpital	Oui	Oui	Oui	5	0	5	0	5	5	0	0	0	0	0
Totaux					100	0	100	0	100	100	0	0	5	0	5

AUTORITE DE REGULATION

Direction des Télécommunications

FICHE D'ENQUETE SUR LA QUALITE DE SERVICE DES OPERATEURS DE MOBILES

FICHE N° 49

Ville : Moudjéria

Opérateur : Mauritel (Mobiles)

Date : 08/01/2008

Heure	Lieu de test	Couverture			Appels effectués	Appels échoués	Appels aboutis	Appels coupés	Appels sans coupure	Qualité Auditive			Messages envoyés	Messages refusés	Messages Recus
		à l'extérieur	Int. Véhicule	Au 1er mur						Parfaite	Accept.	Mauvaise			
11:29	le marché	Oui	Oui	Oui	5	5	0	0	5	5	0	0	1	1	0
11:35	Station	Oui	Oui	Oui	5	5	0	0	5	5	0	0	1	1	0
11:45	Epicerie kelchi	Oui	Oui	Oui	5	5	0	0	5	5	0	0	1	1	0
11:55	Sortie vers Tidjikja	Oui	Oui	Oui	5	5	0	0	5	5	0	0	1	1	0
11:23	Sortie vers Letfetare	Oui	Oui	Oui	5	5	0	0	5	5	0	0	1	1	0
Totaux					25	25	0	0	25	25	0	0	5	5	0

AUTORITE DE REGULATION

Direction des Télécommunications

FICHE D'ENQUETE SUR LA QUALITE DE SERVICE DES OPERATEURS DE MOBILES

FICHE N° 51

Ville : Tidjikja

Opérateur : Mauritel (Mobiles)

Date : 08/01/2008

Heure	Lieu de test	Couverture			Appels effectués	Appels échoués	Appels aboutis	Appels coupés	Appels sans coupure	Qualité Auditive			Messages envoyés	Messages refusés	Messages Recus
		à l'extérieur	Int. Véhicule	Au 1er mur						Parfaite	Accept.	Mauvaise			
20:38	Quartier echemsiyate	Oui	Oui	Oui	5	0	5	0	5	5	0	0	0	0	0
20:33	Auberge le phare du désert	Oui	Oui	Oui	5	0	5	0	5	5	0	0	0	0	0
20:27	Collège alargoub	Oui	Oui	Oui	5	0	5	0	5	5	0	0	0	0	0
20:20	Quartier elmalh	Oui	Oui	Oui	5	0	5	0	5	5	0	0	0	0	0
20:14	Quartier elargoub	Oui	Oui	Oui	5	0	5	0	5	5	0	0	0	0	0
20:44	Mosquée almedina	Oui	Oui	Oui	5	0	5	0	5	5	0	0	0	0	0
19:56	Le lycée	Oui	Oui	Oui	5	0	5	0	5	5	0	0	0	0	0
20:06	Ecole 5	Oui	Oui	Oui	5	0	5	0	5	5	0	0	0	0	0
19:46	Quartier elhawche	Oui	Oui	Oui	5	0	5	0	5	5	0	0	1	0	1
19:49	Domicile Cheikould dede	Oui	Oui	Oui	5	1	4	0	4	4	0	0	0	0	0
20:01	BCI	Oui	Oui	Oui	5	0	5	0	5	5	0	0	0	0	0
19:35	Extention l'aéroport	Oui	Oui	Oui	5	0	5	0	5	5	0	0	1	0	1
19:41	Stade	Oui	Oui	Oui	5	0	5	0	5	5	0	0	1	0	1
19:29	Zawiyete Sidi Abdoullah	Oui	Oui	Oui	5	0	5	0	5	5	0	0	1	0	1
19:24	Domicile sidiould didi	Oui	Oui	Oui	5	0	5	0	5	5	0	0	1	0	1
Totaux					75	1	74	0	74	74	0	0	5	0	5

AUTORITE DE REGULATION

Direction des Télécommunications

FICHE D'ENQUETE SUR LA QUALITE DE SERVICE DES OPERATEURS DE MOBILES

FICHE N° 54

Ville : Lekrayaa

Opérateur : Mauritel (Mobiles)

Date : 09/01/2008

Heure	Lieu de test	Couverture			Appels effectués	Appels échoués	Appels aboutis	Appels coupés	Appels sans coupure	Qualité Auditive			Messages envoyés	Messages refusés	Messages Recus
		à l'extérieur	Int. Véhicule	Au 1er mur						Parfaite	Accept.	Mauvaise			
12:32	Lekraya 3	Oui	Oui	Oui	5	0	5	0	5	5	0	0	1	0	1
12:28	Lekraya 2	Oui	Oui	Oui	5	1	4	0	4	4	0	0	1	0	1
12:23	Lekraya 1	Oui	Oui	Oui	5	0	5	0	5	5	0	0	1	0	1
12:17	Essyassa 2	Oui	Oui	Oui	5	0	5	0	5	5	0	0	1	0	1
12:12	Essyassa 1	Oui	Oui	Oui	5	0	5	1	4	4	0	0	1	0	1
Totaux					25	1	24	1	23	23	0	0	5	0	5

AUTORITE DE REGULATION

Direction des Télécommunications

FICHE D'ENQUETE SUR LA QUALITE DE SERVICE DES OPERATEURS DE MOBILES

FICHE N° 57

Ville : *Kiffa*

Opérateur : *Mauritel (Mobiles)*

Date : *09/01/2008*

Heure	Lieu de test	Couverture			Appels effectués	Appels échoués	Appels aboutis	Appels coupés	Appels sans coupure	Qualité Auditive			Messages envoyés	Messages refusés	Messages Recus
		L'extérieur à	Int. Véhicule	Au 1er mur						Parfaite	Accept.	Mauvaise			
21:18	Sortie vers Aioun	Oui	Oui	Oui	5	0	5	0	5	5	0	0	0	0	0
20:24	L'hôpital	Oui	Oui	Oui	5	0	5	0	5	5	0	0	0	0	0
19:20	BCI	Oui	Oui	Oui	5	1	4	0	4	4	0	0	1	0	1
20:44	le marché	Oui	Oui	Oui	5	0	5	0	5	5	0	0	0	0	0
20:54	Quartier elseyve	Oui	Oui	Oui	5	0	5	0	5	5	0	0	0	0	0
21:24	Ecole Enzaha	Oui	Oui	Oui	5	1	4	0	4	4	0	0	0	0	0
20:38	L'alliance	Oui	Oui	Oui	5	0	5	0	5	5	0	0	0	0	0
21:12	Quartier toueimiret station ATLAS	Oui	Oui	Oui	5	0	5	0	5	5	0	0	0	0	0
21:08	Quartier aljadida domicile akyarhoume	Oui	Oui	Oui	5	0	5	0	5	5	0	0	0	0	0
21:37	Garage NKTT	Oui	Oui	Oui	5	1	4	0	4	4	0	0	0	0	0
19:45	Station ATLAS Quartier belamtar	Oui	Oui	Oui	5	2	3	0	3	3	0	0	1	0	1
20:48	Ecole Gomèz	Oui	Oui	Oui	5	0	5	0	5	5	0	0	0	0	0
20:15	CSA quartier sagatar	Oui	Oui	Oui	5	1	4	0	4	4	0	0	0	0	0
19:49	Police sortie vers NKTT	Oui	Oui	Oui	5	0	5	0	5	5	0	0	0	0	0
19:57	Quartier alverdouse	Oui	Oui	Oui	5	0	5	0	5	5	0	0	0	0	0
20:06	Domicile DRASS quartier	Oui	Oui	Oui	5	1	4	0	4	4	0	0	0	0	0
19:35	Poste douane	Oui	Oui	Oui	5	1	4	0	4	4	0	0	1	0	1
21:00	Quartier elseyve domicile ehlbilal	Oui	Oui	Oui	5	0	5	0	5	5	0	0	0	0	0
19:30	Station STAR	Oui	Oui	Oui	5	0	5	0	5	5	0	0	1	0	1
19:24	L'institut saoudien	Oui	Oui	Oui	5	1	4	0	4	4	0	0	1	0	1
Totaux					100	9	91	0	91	91	0	0	5	0	5

AUTORITE DE REGULATION

Direction des Télécommunications

FICHE D'ENQUETE SUR LA QUALITE DE SERVICE DES OPERATEURS DE MOBILES

FICHE N° 60

Ville : Tamchekett

Opérateur : Mauritel (Mobiles)

Date : 10/01/2008

Heure	Lieu de test	Couverture			Appels effectués	Appels échoués	Appels aboutis	Appels coupés	Appels sans coupure	Qualité Auditive			Messages envoyés	Messages refusés	Messages Recus
		à l'extérieur	Int. Véhicule	Au 1er mur						Parfaite	Accept.	Mauvaise			
12:50	Quartier elhella	Oui	Oui	Oui	5	4	1	0	1	1	0	0	1	0	1
12:38	Almachroue	Oui	Oui	Oui	5	3	2	0	2	2	0	0	1	0	1
12:44	Domicile ehel mohamed Lakdaf	Oui	Oui	Oui	5	4	1	0	1	1	0	0	1	0	1
12:54	CSA	Oui	Oui	Oui	5	2	3	0	3	3	0	0	1	0	1
12:32	Le marché	Oui	Oui	Oui	5	4	1	0	1	1	0	0	1	0	1
<i>Totaux</i>					25	17	8	0	8	8	0	0	5	0	5

AUTORITE DE REGULATION

Direction des Télécommunications

FICHE D'ENQUETE SUR LA QUALITE DE SERVICE DES OPERATEURS DE MOBILES

FICHE N° 62

Ville : Tintane

Opérateur : Mauritel (Mobiles)

Date : 10/01/2008

Heure	Lieu de test	Couverture			Appels effectués	Appels échoués	Appels aboutis	Appels coupés	Appels sans coupure	Qualité Auditive			Messages envoyés	Messages refusés	Messages Recus
		l'extérieur à	Int. Véhicule	Au 1er mur						Parfaite	Accept.	Mauvaise			
19:47	Ecole tayba	Oui	Oui	Oui	5	1	4	0	4	4	0	0	1	0	1
19:40	Zemzem	Oui	Oui	Oui	5	0	5	0	5	5	0	0	1	0	1
19:54	Quartier tayba	Oui	Oui	Oui	5	1	4	0	4	4	0	0	1	0	1
20:02	Antenne TV	Oui	Oui	Oui	5	0	5	0	5	5	0	0	1	0	1
20:09	Quartier esseive domicile ehel cheikna	Oui	Oui	Oui	5	1	4	0	4	4	0	0	0	0	0
20:21	Quartier Zouerate	Oui	Oui	Oui	5	1	4	0	4	4	0	0	0	0	0
20:51	Sortie vers NKTT	Oui	Oui	Oui	5	1	4	0	4	4	0	0	0	0	0
20:37	Ecole elboneya	Oui	Oui	Oui	5	1	4	0	4	4	0	0	0	0	0
20:27	Elevage	Oui	Oui	Oui	5	0	5	0	5	5	0	0	0	0	0
19:32	Sondage	Oui	Oui	Oui	5	1	4	0	4	4	0	0	1	0	1
		Totaux			50	7	43	0	43	43	0	0	5	0	5

AUTORITE DE REGULATION

Direction des Télécommunications

FICHE D'ENQUETE SUR LA QUALITE DE SERVICE DES OPERATEURS DE MOBILES

FICHE N° 65

Ville : Aioun

Opérateur : Mauritel (Mobiles)

Date : 11/01/2008

Heure	Lieu de test	Couverture			Appels effectués	Appels échoués	Appels aboutis	Appels coupés	Appels sans coupure	Qualité Auditive			Messages envoyés	Messages refusés	Messages Recus
		L'extérieur à	Int. Véhicule	Au 1er mur						Parfaite	Accept.	Mauvaise			
19:47	Météo	Oui	Oui	Oui	5	2	3	0	3	3	0	0	1	0	1
19:27	Auberge enazaha	Oui	Oui	Oui	5	0	5	0	5	5	0	0	1	0	1
20:35	Garage NKTT	Oui	Oui	Oui	5	0	5	0	5	5	0	0	0	0	0
20:40	Station NAFTEC	Oui	Oui	Oui	5	1	4	0	4	4	0	0	0	0	0
19:40	Quartier alaadala	Oui	Oui	Oui	5	1	4	0	4	4	0	0	1	0	1
19:55	Epicerie minene	Oui	Oui	Oui	5	1	4	0	4	4	0	0	0	0	0
20:01	L'hôpital	Oui	Oui	Oui	5	0	5	0	5	5	0	0	0	0	0
20:29	Police (sortie vers NKTT)	Oui	Oui	Oui	5	0	5	0	5	5	0	0	0	0	0
20:10	Albatha	Oui	Oui	Oui	5	0	5	0	5	5	0	0	0	0	0
20:17	Quartier edakla	Oui	Oui	Oui	5	0	5	0	5	5	0	0	0	0	0
20:23	Abattoir	Oui	Oui	Oui	5	0	5	0	5	5	0	0	0	0	0
19:23	Auberge essaada	Oui	Oui	Oui	5	0	5	0	5	5	0	0	1	0	1
20:46	Ecole 1	Oui	Oui	Oui	5	2	3	0	3	3	0	0	0	0	0
19:32	Carrefour koubeni	Oui	Oui	Oui	5	0	5	0	5	5	0	0	1	0	1
21:00	Quartier Aljadida	Oui	Oui	Oui	5	0	5	0	5	5	0	0	0	0	0
Totaux					75	7	68	0	68	68	0	0	5	0	5

AUTORITE DE REGULATION

Direction des Télécommunications

FICHE D'ENQUETE SUR LA QUALITE DE SERVICE DES OPERATEURS DE MOBILES

FICHE N° 68

Ville : Zravia(Lekhderatte)

Opérateur : Mauritel (Mobiles)

Date : 12/01/2008

Heure	Lieu de test	Couverture			Appels effectués	Appels échoués	Appels aboutis	Appels coupés	Appels sans coupure	Qualité Auditive			Messages envoyés	Messages refusés	Messages Recus
		à l'extérieur	Int. Véhicule	Au 1er mur						Parfaite	Accept.	Mauvaise			
11:10	Zravia domicile mouloud	Oui	Oui	Oui	5	2	3	0	3	3	0	0	1	0	1
11:35	lekhderatt 3	Oui	Oui	Oui	5	3	2	0	2	2	0	0	1	0	1
11:30	lekhderatt 2	Oui	Oui	Oui	5	4	1	0	1	1	0	0	1	0	1
11:25	lekhderatt 1	Oui	Oui	Oui	5	5	0	0	0	0	0	0	1	0	1
11:16	Le marché	Oui	Oui	Oui	5	1	4	0	4	4	0	0	1	1	0
Totaux					25	15	10	0	10	10	0	0	5	1	4

AUTORITE DE REGULATION

Direction des Télécommunications

FICHE D'ENQUETE SUR LA QUALITE DE SERVICE DES OPERATEURS DE MOBILES

FICHE N° 71

Ville : Guérou

Opérateur : Mauritel (Mobiles)

Date : 12/01/2008

Heure	Lieu de test	Couverture			Appels effectués	Appels échoués	Appels aboutis	Appels coupés	Appels sans coupure	Qualité Auditive			Messages envoyés	Messages refusés	Messages Recus
		à l'extérieur	à Véhicule	Int. mur						Parfaite	Accept.	Mauvaise			
20:40	Quartier ehel ebah	Oui	Oui	Oui	5	1	4	0	4	4	0	0	0	0	0
20:59	Sortie vers Kiffa	Oui	Oui	Oui	5	1	4	0	4	4	0	0	0	0	0
19:48	Station NAFTEC	Oui	Oui	Oui	5	0	5	0	5	5	0	0	1	0	1
20:53	Quartier aljadida	Oui	Oui	Oui	5	0	5	0	5	5	0	0	0	0	0
20:47	Marché mahfoud	Oui	Oui	Oui	5	0	5	0	5	5	0	0	0	0	0
20:34	Quartier etlamide	Oui	Oui	Oui	5	1	4	0	4	4	0	0	0	0	0
19:52	Carrefour Guerrou	Oui	Oui	Oui	5	0	5	0	5	5	0	0	1	0	1
20:27	Établissement elmisbah	Oui	Oui	Oui	5	0	5	0	5	5	0	0	0	0	0
19:41	Poste douane	Oui	Oui	Oui	5	0	5	0	5	5	0	0	1	0	1
20:19	Dispensaire Guerrou	Oui	Oui	Oui	5	0	5	0	5	5	0	0	0	0	0
20:12	Ecole 2	Oui	Oui	Oui	5	0	5	0	5	5	0	0	0	0	0
20:07	Mosquée oulade brahim	Oui	Oui	Oui	5	0	5	0	5	5	0	0	0	0	0
20:00	Coopérative elveth	Oui	Oui	Oui	5	1	4	0	4	4	0	0	0	0	0
19:56	BMCI	Oui	Oui	Oui	5	0	5	0	5	5	0	0	1	0	1
19:35	Sortie vers NKTT	Oui	Oui	Oui	5	1	4	0	4	4	0	0	1	0	1
Totaux					75	5	70	0	70	70	0	0	5	0	5

AUTORITE DE REGULATION

Direction des Télécommunications

FICHE D'ENQUETE SUR LA QUALITE DE SERVICE DES OPERATEURS DE MOBILES

FICHE N° 74

Ville : Elghayra(Diouk)

Opérateur : Mauritel (Mobiles)

Date : 13/01/2008

Heure	Lieu de test	Couverture			Appels effectués	Appels échoués	Appels aboutis	Appels coupés	Appels sans coupure	Qualité Auditive			Messages envoyés	Messages refusés	Messages Recus
		à l'extérieur	Int. Véhicule	Au 1er mur						Parfaite	Accept.	Mauvaise			
12:10	Oume enouware	Oui	Oui	Oui	5	5	0	0	0	0	0	0	1	0	1
11:45	Auberge echgeyge	Oui	Oui	Oui	5	0	5	0	5	5	0	0	1	0	1
12:15	Elghayra	Oui	Oui	Oui	5	1	4	0	4	4	0	0	1	0	1
11:55	Restaurant diouk	Oui	Oui	Oui	5	5	0	0	0	0	0	0	1	0	1
12:20	Le marché	Oui	Oui	Oui	5	0	5	0	5	5	0	0	1	0	1
<i>Totaux</i>					25	11	14	0	14	14	0	0	5	0	5

AUTORITE DE REGULATION

Direction des Télécommunications

FICHE D'ENQUETE SUR LA QUALITE DE SERVICE DES OPERATEURS DE MOBILES

FICHE N° 76

Ville : Magtaa-lahjar

Opérateur : Mauritel (Mobiles)

Date : 13/01/2008

Heure	Lieu de test	Couverture			Appels effectués	Appels échoués	Appels aboutis	Appels coupés	Appels sans coupure	Qualité Auditive			Messages envoyés	Messages refusés	Messages Recus
		l'extérieur à	Int. Véhicule	Au 1er mur						Parfaite	Accept.	Mauvaise			
19:39	Quartier ehel ahmed	Oui	Oui	Oui	5	0	5	0	5	5	0	0	1	0	1
19:30	Mahdara ehel mahmoud	Oui	Oui	Oui	5	0	5	0	5	5	0	0	1	0	1
19:35	Le dispensaire	Oui	Oui	Oui	5	0	5	0	5	5	0	0	1	0	1
19:22	Epicerie almourabitoune	Oui	Oui	Oui	5	0	5	0	5	5	0	0	1	0	1
20:05	Restaurant ehel lhame	Oui	Oui	Oui	5	0	5	0	5	5	0	0	0	0	0
20:00	Quartier neteg genba	Oui	Oui	Oui	5	0	5	0	5	5	0	0	0	0	0
19:55	Mosquée etaghoi	Oui	Oui	Oui	5	0	5	0	5	5	0	0	0	0	0
19:51	Quartier lemjamere	Oui	Oui	Oui	5	0	5	0	5	5	0	0	0	0	0
19:47	Quartier aljazira	Oui	Oui	Oui	5	0	5	0	5	5	0	0	0	0	0
19:26	Agence chinguitel	Oui	Oui	Oui	5	0	5	0	5	5	0	0	1	0	1
Totaux					50	0	50	0	50	50	0	0	5	0	5

AUTORITE DE REGULATION

Direction des Télécommunications

FICHE D'ENQUETE SUR LA QUALITE DE SERVICE DES OPERATEURS DE MOBILES

FICHE N° 79

Ville : Chegar

Opérateur : Mauritel (Mobiles)

Date : 13/01/2008

Heure	Lieu de test	Couverture			Appels effectués	Appels échoués	Appels aboutis	Appels coupés	Appels sans coupure	Qualité Auditive			Messages envoyés	Messages refusés	Messages Recus
		à l'extérieur	Int. Véhicule	Au 1er mur						Parfaite	Accept.	Mauvaise			
21:29	Domicile ould boubakar	Oui	Oui	Oui	5	0	5	0	5	5	0	0	1	0	1
21:14	chegar 1	Oui	Oui	Oui	5	0	5	0	5	5	0	0	1	0	1
21:24	Le marché	Oui	Oui	Oui	5	0	5	0	5	5	0	0	1	0	1
21:10	Sortie vers maghtaa lehjar	Oui	Oui	Oui	5	0	5	0	5	5	0	0	1	0	1
21:20	Station NAFTEC	Oui	Oui	Oui	5	0	5	0	5	5	0	0	1	0	1
Totaux					25	0	25	0	25	25	0	0	5	0	5

AUTORITE DE REGULATION

Direction des Télécommunications

FICHE D'ENQUETE SUR LA QUALITE DE SERVICE DES OPERATEURS DE MOBILES

FICHE N° 81

Ville : Boutilimitt

Opérateur : Mauritel (Mobiles)

Date : 14/01/2008

Heure	Lieu de test	Couverture			Appels effectués	Appels échoués	Appels aboutis	Appels coupés	Appels sans coupure	Qualité Auditive			Messages envoyés	Messages refusés	Messages Recus
		à l'extérieur	Int. Véhicule	Au 1er mur						Parfaite	Accept.	Mauvaise			
20:02	Hôtel boutilimite	Oui	Oui	Oui	5	0	5	0	5	5	0	0	0	0	0
19:23	Restaurant zemzem	Oui	Oui	Oui	5	0	5	0	5	5	0	0	1	0	1
19:29	Zemzem	Oui	Oui	Oui	5	0	5	0	5	5	0	0	1	0	1
19:36	L'hôpital	Oui	Oui	Oui	5	0	5	0	5	5	0	0	1	0	1
19:41	Domicile ehel sidialy	Oui	Oui	Oui	5	0	5	0	5	5	0	0	1	0	1
19:46	Quartier eljadida	Oui	Oui	Oui	5	0	5	0	5	5	0	0	1	0	1
19:55	Le marché	Oui	Oui	Oui	5	0	5	0	5	5	0	0	0	0	0
20:08	Almaymoune	Oui	Oui	Oui	5	0	5	0	5	5	0	0	0	0	0
20:15	Domicile abdallahiould souleyman	Oui	Oui	Oui	5	0	5	0	5	5	0	0	0	0	0
19:52	BMCI	Oui	Oui	Oui	5	0	5	0	5	5	0	0	0	0	0
		Totaux			50	0	50	0	50	50	0	0	5	0	5

AUTORITE DE REGULATION

Direction des Télécommunications

FICHE D'ENQUETE SUR LA QUALITE DE SERVICE DES OPERATEURS DE MOBILES

FICHE N° 83

Ville : Nouadhibou

Opérateur : Mauritel (Mobiles)

Date : 17/01/2008

Heure	Lieu de test	Couverture			Appels effectués	Appels échoués	Appels aboutis	Appels coupés	Appels sans coupure	Qualité Auditive			Messages envoyés	Messages refusés	Messages Recus
		L'extérieur à	Int. Véhicule	Au 1er mur						Parfaite	Accept.	Mauvaise			
21:16	Aéroport	Oui	Oui	Oui	5	0	5	0	5	5	0	0	0	0	0
20:43	Dubai virage 3em R	Oui	Oui	Oui	5	0	5	0	5	5	0	0	1	0	1
21:03	Dubai fin piste Aéroport	Oui	Oui	Oui	5	0	5	0	5	5	0	0	0	0	0
21:50	Hôtel SNIM	Oui	Oui	Oui	5	0	5	0	5	5	0	0	0	0	0
19:45	Cansado centre commercial	Oui	Oui	Oui	5	0	5	0	5	5	0	0	1	0	1
19:50	Cansado cité française	Oui	Oui	Oui	5	0	5	0	5	5	0	0	1	0	1
20:04	BMCI	Oui	Oui	Oui	5	1	4	0	4	4	0	0	1	0	1
20:10	Iereigib menuiserie touba	Oui	Oui	Oui	5	0	5	0	5	5	0	0	1	0	1
20:15	Super marché 28 Nov	Oui	Oui	Oui	5	0	5	0	5	5	0	0	1	0	1
20:20	Kraa nasrani dom limam	Oui	Oui	Oui	5	0	5	0	5	5	0	0	1	0	1
20:26	Hôtel El jazira	Oui	Oui	Oui	5	0	5	0	5	5	0	0	1	0	1
21:27	Charkha namia	Oui	Oui	Oui	5	0	5	0	5	5	0	0	0	0	0
20:37	Socogim dom chikh o/ khilil	Oui	Oui	Oui	5	0	5	0	5	5	0	0	1	0	1
21:22	Hôtel sahel	Oui	Oui	Oui	5	0	5	0	5	5	0	0	0	0	0
20:49	Dubai dom o/ jeilani	Oui	Oui	Oui	5	0	5	0	5	5	0	0	1	0	1
20:54	jardin d'enfents sala	Oui	Oui	Oui	5	0	5	0	5	5	0	0	1	0	1
21:00	Sala Ets MCM	Oui	Oui	Oui	5	0	5	0	5	5	0	0	1	0	1
21:06	Base Militaire	Oui	Oui	Oui	5	0	5	0	5	5	0	0	1	0	1
21:11	Boulangerie Tewvige	Oui	Oui	Oui	5	0	5	0	5	5	0	0	1	0	1
21:18	Château d'eau lewina	Oui	Oui	Oui	5	0	5	0	5	5	0	0	0	0	0
21:24	Bagdad co.police 5 em R	Oui	Oui	Oui	5	0	5	0	5	5	0	0	0	0	0
21:31	Ecoles privées najah	Oui	Oui	Oui	5	0	5	0	5	5	0	0	0	0	0
21:38	Hôtel nessiba	Oui	Oui	Oui	5	0	5	0	5	5	0	0	0	0	0
21:45	Carrefour socogim	Oui	Oui	Oui	5	0	5	0	5	5	0	0	0	0	0
20:32	Socogim résidence didi	Oui	Oui	Oui	5	0	5	0	5	5	0	0	1	0	1
20:01	jedida	Oui	Oui	Oui	5	0	5	0	5	5	0	0	0	0	0

11:16	wilaya	Oui	Oui	Oui	5	0	5	0	5	5	0	0	0	0	0
11:23	port Artisanal	Oui	Oui	Oui	5	0	5	0	5	5	0	0	0	0	0
11:39	Marché ghiran	Oui	Oui	Oui	5	0	5	0	5	5	0	0	0	0	0
11:46	point chaud	Oui	Oui	Oui	5	0	5	0	5	5	0	0	0	0	0
11:53	jedida	Oui	Oui	Oui	5	0	5	0	5	5	0	0	0	0	0
11:59	commune DT	Oui	Oui	Oui	5	0	5	0	5	5	0	0	0	0	0
00:10	cinéma 3em R,	Oui	Oui	Oui	5	0	5	0	5	5	0	0	0	0	0
00:16	Marché 5em R,	Oui	Oui	Oui	5	0	5	0	5	5	0	0	0	0	0
00:25	hôpital régional	Oui	Oui	Oui	5	0	5	0	5	5	0	0	0	0	0
21:44	Clinique SNIM	Oui	Oui	Oui	5	0	5	0	5	5	0	0	0	0	0
19:55	Marché ghiran	Oui	Oui	Oui	5	0	5	0	5	5	0	0	0	0	0
11:07	Port Autonome	Oui	Oui	Oui	5	0	5	0	5	5	0	0	0	0	0
20:07	Bagdad dom md radhi	Oui	Oui	Oui	5	0	5	0	5	5	0	0	0	0	0
20:12	Co,Police jedida 2	Oui	Oui	Oui	5	0	5	0	5	5	0	0	0	0	0
20:18	Epicerie najah 2em R	Oui	Oui	Oui	5	0	5	0	5	5	0	0	0	0	0
20:23	Ong DST	Oui	Oui	Oui	5	0	5	0	5	5	0	0	0	0	0
20:28	cinéma 3em R,	Oui	Oui	Oui	5	0	5	0	5	5	0	0	0	0	0
20:33	Co,Police jedida 5em R	Oui	Oui	Oui	5	0	5	0	5	5	0	0	0	0	0
20:39	Hôtel de la gare	Oui	Oui	Oui	5	0	5	0	5	5	0	0	0	0	0
20:44	Motevegirat	Oui	Oui	Oui	5	0	5	0	5	5	0	0	0	0	0
20:52	Boulangerie ei bas	Oui	Oui	Oui	5	0	5	0	5	5	0	0	0	0	0
20:58	Collège sala	Oui	Oui	Oui	5	0	5	0	5	5	0	0	0	0	0
21:10	Mosquée el rahma	Oui	Oui	Oui	5	0	5	0	5	5	0	0	0	0	0
19:45	Garage cansado	Oui	Oui	Oui	5	0	5	0	5	5	0	0	0	0	0
Totaux					250	1	249	0	249	249	0	0	15	0	15

AUTORITE DE REGULATION

Direction des Télécommunications

FICHE D'ENQUETE SUR LA QUALITE DE SERVICE DES OPERATEURS DE MOBILES

FICHE N° 86

Ville : Nouakchott

Opérateur : Mauritel (Mobiles)

Date : 21/01/2008

Heure	Lieu de test	Couverture			Appels effectués	Appels échoués	Appels aboutis	Appels coupés	Appels sans coupure	Qualité Auditive			Messages envoyés	Messages refusés	Messages Recus
		L'extérieur à	Int. Véhicule	Au 1er mur						Parfaite	Accept.	Mauvaise			
20:11	Mosquée edheker	Oui	Oui	Oui	5	0	5	0	5	5	0	0	0	0	0
19:40	Aéroport	Oui	Oui	Oui	5	0	5	0	5	0	0	0	0	0	0
11:30	Marché 6ème (Coté Boutique 180)	Oui	Oui	Oui	5	0	5	0	5	0	0	1	0	0	0
11:40	Marché 6ème (Coté Station Naftec)	Oui	Oui	Oui	5	0	5	0	5	0	0	0	0	0	0
11:50	Dispensaire WARF	Oui	Oui	Oui	5	0	5	0	5	0	0	0	1	1	0
12:00	Société COGITREM	Oui	Oui	Oui	5	1	4	0	4	0	0	1	0	0	0
12:10	SOMAGAZ	Oui	Oui	Oui	5	1	4	0	4	0	0	0	0	0	0
12:20	Port autonome	Oui	Oui	Oui	5	0	5	0	5	0	0	0	0	0	0
12:30	Société CIMENT (PF)	Oui	Oui	Oui	5	1	4	0	4	0	0	0	0	0	0
19:00	Pompier	Oui	Oui	Oui	5	1	4	0	4	0	0	0	0	0	0
19:10	Mosquée Boudah	Oui	Oui	Oui	5	0	5	0	5	0	0	1	0	0	0
19:54	Station PETRODIX Ezaetar	Oui	Oui	Oui	5	1	4	0	4	4	0	0	0	0	0
19:30	Hôpital Militaire	Oui	Oui	Oui	5	0	5	1	4	0	1	1	0	0	0
11:00	Marché 6ème (Coté Arrêt Bus)	Oui	Oui	Oui	5	0	5	0	5	0	0	0	0	0	0
19:50	SOMACOGIR	Oui	Oui	Oui	5	0	5	0	5	0	0	1	0	0	0
20:00	Delta Afrah	Oui	Oui	Oui	5	0	5	0	5	0	0	0	1	1	0
20:10	DREN (Premier)	Oui	Oui	Oui	5	1	4	0	4	0	0	1	0	0	0
20:20	D,R Etat Civil	Oui	Oui	Oui	5	0	5	0	5	0	0	0	0	0	0
20:30	Station Petro- Dix (Tayarett)	Oui	Oui	Oui	5	0	5	0	5	0	0	0	0	0	0
20:40	Boulangerie ENACER (Mgaizira 3)	Oui	Oui	Oui	5	0	5	0	5	0	0	1	0	0	0
20:50	Boulangerie El Machroua	Oui	Oui	Oui	5	0	5	0	5	0	0	1	0	0	0
21:00	Boutique Elbawaba El Gharbia (Ain Etalh)	Oui	Oui	Oui	5	0	5	0	5	0	0	1	1	1	0
21:10	Epicerie Aoujeft	Oui	Oui	Oui	5	0	5	0	5	0	0	0	0	0	0
21:20	Génie Militaire	Oui	Oui	Oui	5	0	5	0	5	0	0	1	0	0	0
19:20	Domicile Deiba O/ Cheine	Oui	Oui	Oui	5	0	5	0	5	0	0	0	0	0	0
19:50	Clinique Ibn Sina	Oui	Oui	Oui	5	0	5	0	5	0	0	0	0	0	0

12:25	Ambassade de France	Oui	Oui	Oui	5	0	5	0	5	0	0	1	0	0	0
12:35	Petit centre	Oui	Oui	Oui	5	1	4	0	4	0	0	1	0	0	0
12:45	Immeuble MAMI	Oui	Oui	Oui	5	0	5	0	5	0	0	1	1	1	0
12:55	Hôtel SAMIRAMISS	Oui	Oui	Oui	5	0	5	0	5	0	0	0	0	0	0
13:05	Ministère de l'Intérieure	Oui	Oui	Oui	5	1	4	0	4	0	0	0	0	0	0
13:15	Primature	Oui	Oui	Oui	5	1	4	0	4	0	0	1	1	1	0
13:25	Ministère de Pêches	Oui	Oui	Oui	5	0	5	0	5	0	0	0	0	0	0
19:00	Marché des femmes	Oui	Oui	Oui	5	0	5	1	4	0	1	0	0	0	0
19:10	SAVANA CAFE	Oui	Oui	Oui	5	0	5	0	5	0	0	0	1	1	0
19:20	Centre Emetteur	Oui	Oui	Oui	5	0	5	0	5	0	5	1	0	0	0
11:20	Marché 6ème (Coté Garage Arrafat)	Oui	Oui	Oui	5	1	4	0	4	0	0	0	0	0	0
19:40	BIG MARKET	Oui	Oui	Oui	5	0	5	0	5	0	0	0	0	0	0
11:10	Marché 6ème (Centre)	Oui	Oui	Oui	5	0	5	0	5	0	0	0	1	1	0
20:00	Domicile PM	Oui	Oui	Oui	5	0	5	0	5	0	0	1	0	0	0
20:10	Mosquée Chighali	Oui	Oui	Oui	5	0	5	0	5	0	0	0	1	0	1
20:20	Clinique Chiva	Oui	Oui	Oui	5	1	4	1	3	0	1	0	0	0	0
20:30	Boutique Couscous	Oui	Oui	Oui	5	0	5	0	5	0	0	1	0	0	0
20:40	Collège TVZ	Oui	Oui	Oui	5	1	4	0	4	0	0	0	0	0	0
20:50	Siège SNDE	Oui	Oui	Oui	5	0	5	0	5	0	0	0	0	0	0
21:00	Mosquée Cheikh Mohamed Vadel	Oui	Oui	Oui	5	0	5	0	5	0	0	1	1	0	1
21:10	Hôtel Aziza	Oui	Oui	Oui	5	0	5	0	5	0	0	0	0	0	0
21:20	Hôtel Halima	Oui	Oui	Oui	5	0	5	0	5	0	0	1	0	0	0
12:15	Marché 5ème (tabtab)	Oui	Oui	Oui	5	0	5	0	5	0	0	1	0	0	0
19:30	Boucherie Khalige arraha	Oui	Oui	Oui	5	1	4	0	4	0	0	0	0	0	0
19:50	Marché Ejlef	Oui	Oui	Oui	5	0	5	0	5	0	0	0	0	0	0
11:55	Marché 5ème (dispensaire)	Oui	Oui	Oui	5	0	5	0	5	0	0	0	0	0	0
11:50	BACIM BANK	Oui	Oui	Oui	5	0	5	0	5	0	0	0	1	0	1
12:00	Cafétéria Palmeraie	Oui	Oui	Oui	5	0	5	0	5	0	0	0	0	0	0
12:10	Hôpital National	Oui	Oui	Oui	5	0	5	0	5	0	0	0	0	0	0
18:25	Marché mosquée Marocaine	Oui	Oui	Oui	5	0	5	0	5	0	0	0	1	0	1
18:30	Medina Sidaty	Oui	Oui	Oui	5	0	5	0	5	0	0	0	0	0	0
18:40	Socogim K	Oui	Oui	Oui	5	0	5	0	5	0	0	0	0	0	0
18:50	Commissariat Bagdad	Oui	Oui	Oui	5	0	5	0	5	0	0	0	1	0	1
19:10	Hammam Bagdad	Oui	Oui	Oui	5	0	5	0	5	0	0	0	0	0	0
19:20	Marché Bagdad	Oui	Oui	Oui	5	0	5	0	5	0	0	0	0	0	0
11:30	BMCI	Oui	Oui	Oui	5	0	5	0	5	0	0	0	0	0	0
19:40	Mosquée Socogim PS	Oui	Oui	Oui	5	0	5	0	5	0	0	0	1	1	0
11:20	BAMIS	Oui	Oui	Oui	5	0	5	0	5	0	0	0	0	0	0
20:00	Robinet n° 3 (kebba 6ème)	Oui	Oui	Oui	5	0	5	0	5	0	0	0	0	0	0
20:10	Château d'eau (kebba 6ème)	Oui	Oui	Oui	5	0	5	0	5	0	0	0	0	0	0
20:20	Mosquée Essouna El mouhamedia	Oui	Oui	Oui	5	0	5	0	5	0	0	0	0	0	0
20:30	Epicerie El Basra	Oui	Oui	Oui	5	0	5	0	5	0	0	0	1	0	1
20:40	Epicerie Carrefour El Basra	Oui	Oui	Oui	5	0	5	0	5	0	0	0	0	0	0

20:50	Cooperative El Bir Wa taghwa (El kouva)	Oui	Oui	Oui	5	0	5	0	5	0	0	0	1	0	1
21:00	Boutique N'day (El kouva)	Oui	Oui	Oui	5	1	4	0	4	0	0	0	0	0	0
21:10	Epicerie El Baidaya	Oui	Oui	Oui	5	0	5	0	5	0	0	0	0	0	0
21:20	Extension Ilot K	Oui	Oui	Oui	5	0	5	0	5	0	0	0	1	0	1
21:30	Domicile Ambassadeur Ghana	Oui	Oui	Oui	5	0	5	0	5	0	0	0	0	0	0
19:30	Bourse Lebairat	Oui	Oui	Oui	5	0	5	0	5	0	0	0	0	0	0
19:50	Commissariat 2ème	Oui	Oui	Oui	5	0	5	0	5	0	0	0	0	0	0
11:55	Point chaud	Oui	Oui	Oui	5	0	5	0	5	0	0	1	0	0	0
12:25	Gare routière NKT-NDB	Oui	Oui	Oui	5	0	5	0	5	0	0	0	0	0	0
12:35	Arrêt Bus 5ème	Oui	Oui	Oui	5	0	5	0	5	0	0	0	0	0	0
12:45	Trésor	Oui	Oui	Oui	5	0	5	0	5	0	0	0	0	0	0
18:20	Gare routière NKT-ROSSO	Oui	Oui	Oui	5	0	5	0	5	0	0	1	1	1	0
18:30	EL Marbatt	Oui	Oui	Oui	5	0	5	0	5	0	0	1	0	0	0
18:40	Plage des pecheurs	Oui	Oui	Oui	5	0	5	0	5	0	0	0	0	0	0
18:50	Socogim Maawiya(mosquée el ighaza)	Oui	Oui	Oui	5	0	5	0	5	0	0	1	0	0	0
19:10	Restaurant le prince	Oui	Oui	Oui	5	0	5	0	5	0	0	0	1	1	0
19:20	Mosquée el anssar (5ème)	Oui	Oui	Oui	5	0	5	0	5	0	0	0	0	0	0
11:40	BCI	Oui	Oui	Oui	5	0	5	0	5	0	0	0	0	0	0
19:40	Fast Food (5ème)	Oui	Oui	Oui	5	0	5	0	5	0	0	0	0	0	0
12:05	Marché 5ème (marché el mafrouchatt)	Oui	Oui	Oui	5	0	5	0	5	0	0	0	1	1	0
20:00	Aminata couture	Oui	Oui	Oui	5	0	5	0	5	0	0	1	0	0	0
20:10	Usine Savon	Oui	Oui	Oui	5	0	5	0	5	0	0	0	0	0	0
20:20	Robinet Sarakollé	Oui	Oui	Oui	5	0	5	0	5	0	0	0	0	0	0
20:30	Collège 6ème	Oui	Oui	Oui	5	0	5	0	5	0	0	1	1	0	1
20:40	Robinet 3	Oui	Oui	Oui	5	0	5	0	5	0	0	0	0	0	0
20:50	Commissariat 6ème	Oui	Oui	Oui	5	0	5	0	5	0	0	0	0	0	0
21:00	Restaurant de peuples (6ème)	Oui	Oui	Oui	5	0	5	0	5	0	0	0	1	0	1
21:10	Ecole El maariva (6ème)	Oui	Oui	Oui	5	1	4	0	4	0	0	0	0	0	0
21:20	Hôpital de diabète	Oui	Oui	Oui	5	0	5	0	5	0	0	0	0	0	0
21:30	Boulangerie El Adel	Oui	Oui	Oui	5	0	5	0	5	0	0	0	1	0	1
19:30	Camara production (5ème)	Oui	Oui	Oui	5	0	5	0	5	0	0	1	0	0	0
19:44	Complexe Esva	Oui	Oui	Oui	5	0	5	0	5	5	0	0	0	0	0
12:00	Marché capitale R 116	Oui	Oui	Oui	5	0	5	0	5	5	0	0	0	0	0
11:40	Marché ethman	Oui	Oui	Oui	5	0	5	0	5	5	0	0	0	0	0
11:45	Les bouresses de Carrefour	Oui	Oui	Oui	5	0	5	0	5	5	0	0	0	0	0
11:50	Gare routière Ksar	Oui	Oui	Oui	5	0	5	0	5	5	0	0	0	0	0
12:08	EBS ould salek	Oui	Oui	Oui	5	0	5	0	5	5	0	0	0	0	0
12:16	Ksar Epicerie china	Oui	Oui	Oui	5	0	5	0	5	5	0	0	1	0	1
12:25	Marché premier	Oui	Oui	Oui	5	0	5	0	5	5	0	0	1	0	1
12:32	Marché siedi	Oui	Oui	Oui	5	0	5	0	5	5	0	0	0	0	0
12:40	Premier garage SNT	Oui	Oui	Oui	5	0	5	0	5	5	0	0	0	0	0
19:20	Domicile maeim boutique robinet 20	Oui	Oui	Oui	5	0	5	0	5	5	0	0	0	0	0
11:22	Abatoire 6 ème	Oui	Oui	Oui	5	0	5	0	5	5	0	0	0	0	0

07:40	Marché Elkarama	Oui	Oui	Oui	5	1	4	0	4	4	0	0	0	0	0
21:05	Mosquée oukba secteur 6	Oui	Oui	Oui	5	1	4	0	4	4	0	0	0	0	0
20:04	Tensouelem gazrat aéroport	Oui	Oui	Oui	5	0	5	0	5	5	0	0	0	0	0
20:17	SOMELEC tensweylem	Oui	Oui	Oui	5	0	5	0	5	5	0	0	0	0	0
20:26	Hôpital Zaied	Oui	Oui	Oui	5	0	5	0	5	5	0	0	0	0	0
20:31	Carrefour 24 avril	Oui	Oui	Oui	5	0	5	0	5	5	0	0	0	0	0
20:37	Domicile meskarou	Oui	Oui	Oui	5	0	5	0	5	5	0	0	0	0	0
20:00	Tenswylem 1 er virage	Oui	Oui	Oui	5	0	5	0	5	5	0	0	0	0	0
20:41	Carrefour tensweylem	Oui	Oui	Oui	5	0	5	0	5	5	0	0	0	0	0
20:48	Aravat poteau 15	Oui	Oui	Oui	5	1	4	0	4	4	0	0	1	0	1
20:54	Carrefour Epicerie El asria	Oui	Oui	Oui	5	0	5	0	5	5	0	0	1	0	1
12:15	BMCI	Oui	Oui	Oui	5	1	4	0	4	0	0	1	0	0	0
19:30	Virage Wel ebadou	Oui	Oui	Oui	5	0	5	0	5	5	0	0	0	0	0
19:36	Epicerie Oumkasser	Oui	Oui	Oui	5	0	5	0	5	5	0	0	1	0	1
12:15	Boutique A 25	Oui	Oui	Oui	5	1	4	0	4	4	0	0	1	0	1
12:22	Ecole 7	Oui	Oui	Oui	5	0	5	0	5	5	0	0	1	0	1
12:25	Marché Tangale	Oui	Oui	Oui	5	0	5	0	5	5	0	0	0	0	0
12:35	Marché SOCIM	Oui	Oui	Oui	5	0	5	0	5	5	0	0	1	0	1
12:40	Marché Mosquée Marocainne	Oui	Oui	Oui	5	0	5	0	5	5	0	0	0	0	0
12:45	Mosquée Marocainne	Oui	Oui	Oui	5	0	5	0	5	5	0	0	1	0	1
13:06	Ecole justice	Oui	Oui	Oui	5	0	5	0	5	5	0	0	1	0	1
13:17	Carrefour BMD	Oui	Oui	Oui	5	0	5	0	5	5	0	0	0	0	0
13:22	Ecole Mouhamédia	Oui	Oui	Oui	5	0	5	0	5	5	0	0	1	0	1
19:20	Carrefour Epicerie Lemira	Oui	Oui	Oui	5	0	5	0	5	5	0	0	0	0	0
11:32	Secteur 1	Oui	Oui	Oui	5	0	5	0	5	5	0	0	0	0	0
19:30	Marché Iekbeyed	Oui	Oui	Oui	5	0	5	0	5	5	0	0	0	0	0
12:13	Rue embedyet erzek	Oui	Oui	Oui	5	0	5	0	5	5	0	0	0	0	0
19:43	Epicerie Ramalah	Oui	Oui	Oui	5	0	5	0	5	5	0	0	0	0	0
19:50	Marché Ethman	Oui	Oui	Oui	5	0	5	0	5	5	0	0	1	0	1
20:00	Ecole mouhamed/etelba	Oui	Oui	Oui	5	0	5	0	5	5	0	0	0	0	0
20:12	Poteau 11 Arafat	Oui	Oui	Oui	5	0	5	0	5	5	0	0	0	0	0
20:14	Poteau 6 Aravat	Oui	Oui	Oui	5	0	5	0	5	5	0	0	0	0	0
20:20	Poteau 4 Epicerie El ghoudous	Oui	Oui	Oui	5	0	5	0	5	5	0	0	0	0	0
20:30	Pharmacie echaeb	Oui	Oui	Oui	5	0	5	0	5	5	0	0	0	0	0
20:43	Abatique achera	Oui	Oui	Oui	5	0	5	0	5	5	0	0	0	0	0
20:47	Mosquée Rahma kandhar	Oui	Oui	Oui	5	1	4	1	3	3	0	0	1	0	1
20:55	Ecole Bekar	Oui	Oui	Oui	5	1	4	0	4	4	0	0	0	0	0
19:24	Moujamae Elbeyet	Oui	Oui	Oui	5	0	5	0	5	5	0	0	1	0	1
19:55	PK 8 station SMP atlas	Oui	Oui	Oui	5	0	5	0	5	5	0	0	1	0	1
11:47	Capitale Marché El mouhamedia	Oui	Oui	Oui	5	0	5	0	5	5	0	0	0	0	0
12:46	Marché ksar	Oui	Oui	Oui	5	0	5	0	5	5	0	0	0	0	0
12:55	Marché premier	Oui	Oui	Oui	5	0	5	0	5	5	0	0	0	0	0
18:22	Siège des Anciens Combattants	Oui	Oui	Oui	5	0	5	0	5	5	0	0	0	0	0

18:28	Boutique mek moukerama ilot G	Oui	Oui	Oui	5	0	5	0	5	5	0	0	0	0	0
18:39	Centre national de diabète	Oui	Oui	Oui	5	0	5	0	5	5	0	0	0	0	0
18:54	Gare routière PK	Oui	Oui	Oui	5	0	5	0	5	5	0	0	0	0	0
19:24	Elmansya Mosquée eben meseod	Oui	Oui	Oui	5	0	5	0	5	5	0	0	0	0	0
19:30	PK 12	Oui	Oui	Oui	5	0	5	0	5	5	0	0	0	0	0
19:36	PK 11	Oui	Oui	Oui	5	0	5	0	5	5	0	0	0	0	0
12:18	Medina 3 vewaz	Oui	Oui	Oui	5	0	5	0	5	5	0	0	1	0	1
19:50	PK 9	Oui	Oui	Oui	5	0	5	0	5	5	0	0	1	0	1
11:54	Marché 6 éme	Oui	Oui	Oui	5	0	5	0	5	5	0	0	1	0	1
20:01	PK 6	Oui	Oui	Oui	5	0	5	0	5	5	0	0	1	0	1
20:11	Ecole cossovo	Oui	Oui	Oui	5	0	5	0	5	5	0	0	0	0	0
20:17	Marché kandahar	Oui	Oui	Oui	5	0	5	0	5	5	0	0	1	0	1
20:21	Carrefour kandahar	Oui	Oui	Oui	5	1	4	0	4	4	0	0	0	0	0
20:27	Arafat école etweir jena	Oui	Oui	Oui	5	0	5	0	5	5	0	0	1	0	1
20:32	Poteau 4 arafat	Oui	Oui	Oui	5	0	5	0	5	5	0	0	1	0	1
20:39	Gazret arafat	Oui	Oui	Oui	5	0	5	0	5	5	0	0	0	0	0
20:49	Arafat dépôt essine	Oui	Oui	Oui	5	1	4	0	4	4	0	0	1	0	1
20:59	Zaouiyette chieckh sidi el Moctar	Oui	Oui	Oui	5	1	4	0	4	4	0	0	1	0	1
10:24	Gralicoma	Oui	Oui	Oui	5	0	5	0	5	5	0	0	0	0	0
19:43	PK 10	Oui	Oui	Oui	5	0	5	0	5	5	0	0	1	0	1
20:07	Q.administatif	Oui	Oui	Oui	5	0	5	0	5	5	0	0	0	0	0
12:28	Carrefour clinique	Oui	Oui	Oui	5	0	5	0	5	5	0	0	0	0	0
12:36	Dispensaire inter-entreprise	Oui	Oui	Oui	5	0	5	0	5	5	0	0	0	0	0
12:46	Marché SOCIM	Oui	Oui	Oui	5	0	5	0	5	5	0	0	0	0	0
18:20	Marché Enour	Oui	Oui	Oui	5	0	5	0	5	5	0	0	0	0	0
18:33	Garage kiehydi Q.capitale	Oui	Oui	Oui	5	0	5	0	5	5	0	0	0	0	0
18:41	Carrefour madride bourse lebrar	Oui	Oui	Oui	5	0	5	0	5	5	0	0	0	0	0
18:52	Pharmacie elbouree	Oui	Oui	Oui	5	0	5	0	5	5	0	0	0	0	0
19:25	Tenoueiche	Oui	Oui	Oui	5	0	5	0	5	5	0	0	0	0	0
19:39	Ecole Tarek PK 8	Oui	Oui	Oui	5	0	5	0	5	5	0	0	0	0	0
19:44	Toujounine Mosquée esmailil	Oui	Oui	Oui	5	0	5	0	5	5	0	0	0	0	0
12:30	Carrefour BMD	Oui	Oui	Oui	5	0	5	0	5	5	0	0	0	0	0
20:00	Q.elhay el eskarye	Oui	Oui	Oui	5	0	5	0	5	5	0	0	1	0	1
12:05	Hôpital National	Oui	Oui	Oui	5	0	5	0	5	0	0	1	0	0	0
20:15	Bouhdida domicile ehle mamine	Oui	Oui	Oui	5	0	5	0	5	5	0	0	0	0	0
20:19	Bouhdida domicile ould ehmedan	Oui	Oui	Oui	5	0	5	0	5	5	0	0	0	0	0
20:22	Eswylet bouhdida	Oui	Oui	Oui	5	0	5	0	5	5	0	0	0	0	0
20:33	Robinet 2 bouhdida	Oui	Oui	Oui	5	0	5	0	5	5	0	0	0	0	0
20:42	Mellah Mosquée khatari/babah	Oui	Oui	Oui	5	0	5	0	5	5	0	0	0	0	0
20:55	Secteur 2 mellah	Oui	Oui	Oui	5	0	5	0	5	5	0	0	0	0	0
20:59	Secteur 3	Oui	Oui	Oui	5	0	5	0	5	5	0	0	0	0	0
21:04	Mellah Epicerie sedam	Oui	Oui	Oui	5	0	5	0	5	5	0	0	1	0	1
21:10	Ecole elmanhaj	Oui	Oui	Oui	5	0	5	0	5	5	0	0	1	0	1

11:43	Marché 5 éme	Oui	Oui	Oui	5	0	5	0	5	5	0	0	0	0	
19:52	Toujounine domicile berar	Oui	Oui	Oui	5	0	5	0	5	5	0	0	0	0	
Totaux					1000	25	975	4	971	489	8	29	50	11	39

AUTORITE DE REGULATION

Direction des Télécommunications

FICHE D'ENQUETE SUR LA QUALITE DE SERVICE DES OPERATEURS DE MOBILES

FICHE N° 12

Ville : Atar

Opérateur : Chinguitel

Date : 10/01/2008

Heure	Lieu de test	Couverture			Appels effectués	Appels échoués	Appels aboutis	Appels coupés	Appels sans coupure	Qualité Auditive			Messages envoyés	Messages refusés	Messages Recus
		L'extérieur à	Int. Véhicule	Au 1er mur						Parfaite	Accept.	Mauvaise			
20:11	Mosquée Agunemritt	Oui	Oui	Oui	5	0	5	0	5	5	0	0	1	0	1
21:20	Marché Edebaye	Oui	Oui	Oui	5	0	5	0	5	5	0	0	1	0	1
21:15	Hôtel de ville	Oui	Oui	Oui	5	0	5	0	5	5	0	0	1	0	1
21:03	Q.Garne Elgasba	Oui	Oui	Oui	5	1	4	0	4	4	0	0	1	0	1
20:57	Rass Rabtt	Oui	Oui	Oui	5	0	5	0	5	5	0	0	1	0	1
20:50	Carrefour Mbarka Amara	Oui	Oui	Oui	5	0	5	0	5	5	0	0	1	0	1
20:18	Mosquée Rabta (Kanewal)	Oui	Oui	Oui	5	0	5	0	5	5	0	0	1	0	1
20:05	Mosquée Africa	Oui	Oui	Oui	5	0	5	0	5	5	0	0	1	0	1
19:47	Hôtel El Waha	Oui	Oui	Oui	5	0	5	0	5	5	0	0	1	0	1
21:31	Q.Mbarka Amara (Daera)	Oui	Oui	Oui	5	0	5	0	5	5	0	0	1	0	1
19:57	SNDE	Oui	Oui	Oui	5	0	5	0	5	5	0	0	1	0	1
20:40	Dispensaire Agunemritt	Oui	Oui	Oui	5	0	5	0	5	5	0	0	1	0	1
20:09	SOMACERT	Oui	Oui	Oui	5	0	5	0	5	5	0	0	1	0	1
21:21	Auberge Monod	Oui	Oui	Oui	5	0	5	0	5	5	0	0	1	0	1
20:17	Auberge Agueni	Oui	Oui	Oui	5	0	5	0	5	5	0	0	1	0	1
20:24	Auberge Tounguade	Oui	Oui	Oui	5	0	5	0	5	5	0	0	1	0	1
20:31	Centrale Electrique	Oui	Oui	Oui	5	0	5	0	5	5	0	0	1	0	1
21:07	Boutique 24H	Oui	Oui	Oui	5	0	5	0	5	5	0	0	1	0	1
21:12	Hôpital Regional	Oui	Oui	Oui	5	0	5	0	5	5	0	0	1	0	1
20:03	Hôtel MKT	Oui	Oui	Oui	5	0	5	0	5	5	0	0	1	0	1
Totaux					100	1	99	0	99	99	0	0	20	0	20

AUTORITE DE REGULATION

Direction des Télécommunications

FICHE D'ENQUETE SUR LA QUALITE DE SERVICE DES OPERATEURS DE MOBILES

FICHE N° 14

Ville : Chinguitti

Opérateur : Chinguitel

Date : 11/01/2008

Heure	Lieu de test	Couverture			Appels effectués	Appels échoués	Appels aboutis	Appels coupés	Appels sans coupure	Qualité Auditive			Messages envoyés	Messages refusés	Messages Recus
		à l'extérieur	Int. Véhicule	Au 1er mur						Parfaite	Accept.	Mauvaise			
21:20	Auberge CARAVANE	Oui	Oui	Oui	5	0	5	0	5	5	0	0	1	0	1
21:15	Auberge Rose du Sable	Oui	Oui	Oui	5	0	5	0	5	5	0	0	1	0	1
20:30	Château d'eau	Oui	Oui	Oui	5	0	5	0	5	5	0	0	1	0	1
20:35	Ecole Echater	Oui	Oui	Oui	5	0	5	0	5	5	0	0	1	0	1
20:41	Q. Elbatha	Oui	Oui	Oui	5	0	5	0	5	5	0	0	1	0	1
20:46	Q. Mali	Oui	Oui	Oui	5	1	4	0	4	4	0	0	1	0	1
20:51	Q. Elkadima	Oui	Oui	Oui	5	0	5	0	5	5	0	0	1	0	1
20:56	Mosquée Eljedida	Oui	Oui	Oui	5	0	5	0	5	5	0	0	1	0	1
21:10	Collège	Oui	Oui	Oui	5	0	5	0	5	5	0	0	1	0	1
21:02	Q. Sanga	Oui	Oui	Oui	5	0	5	0	5	5	0	0	1	0	1
		Totaux			50	1	49	0	49	49	0	0	10	0	10

AUTORITE DE REGULATION

Direction des Télécommunications

FICHE D'ENQUETE SUR LA QUALITE DE SERVICE DES OPERATEURS DE MOBILES

FICHE N° 20

Ville : Bababé

Opérateur : Chinguitel

Date : 19/01/2008

Heure	Lieu de test	Couverture			Appels effectués	Appels échoués	Appels aboutis	Appels coupés	Appels sans coupure	Qualité Auditive			Messages envoyés	Messages refusés	Messages Recus
		à l'extérieur	Int. Véhicule	Au 1er mur						Parfaite	Accept.	Mauvaise			
12:55	Château d'eau	Oui	Oui	Oui	5	5	0	0	0	0	0	0	0	0	0
12:31	Fondangie	Oui	Oui	Oui	5	1	4	0	4	4	0	0	1	1	0
13:03	Dispensaire	Oui	Oui	Oui	5	4	1	0	1	1	0	0	0	0	0
13:19	Collège	Oui	Oui	Oui	5	2	3	1	2	2	0	0	0	0	0
12:47	police	Oui	Oui	Oui	5	4	1	0	1	1	0	0	1	1	0
13:27	Sortie vers Kaédi	Oui	Oui	Oui	5	1	4	0	4	4	0	0	0	0	0
12:39	Marché	Oui	Oui	Oui	5	4	1	0	1	1	0	0	1	1	0
12:15	Centrale SOMELEC	Oui	Oui	Oui	5	0	5	0	5	5	0	0	1	0	1
12:23	Ecole 2	Oui	Oui	Oui	5	2	3	0	3	3	0	0	1	0	1
13:11	Garage routière	Oui	Oui	Oui	5	5	0	0	0	0	0	0	0	0	0
Totaux					50	28	22	1	21	21	0	0	5	3	2

AUTORITE DE REGULATION

Direction des Télécommunications

FICHE D'ENQUETE SUR LA QUALITE DE SERVICE DES OPERATEURS DE MOBILES

FICHE N° 41

Ville : Tembédra

Opérateur : Chinguitel

Date : 13/01/2008

Heure	Lieu de test	Couverture			Appels effectués	Appels échoués	Appels aboutis	Appels coupés	Appels sans coupure	Qualité Auditive			Messages envoyés	Messages refusés	Messages Recus
		à l'extérieur	Int. Véhicule	Au 1er mur						Parfaite	Accept.	Mauvaise			
20:10	El Marbate	Oui	Oui	Oui	5	5	0	0	0	0	0	0	0	0	0
19:56	Gare routière	Oui	Oui	Oui	5	2	3	0	3	3	0	0	0	0	0
20:38	Lycée	Oui	Oui	Oui	5	3	2	0	2	2	0	0	0	0	0
20:31	El adala	Oui	Oui	Oui	5	2	3	0	3	3	0	0	0	0	0
20:17	Agence BCI	Oui	Oui	Oui	5	1	4	0	4	4	0	0	0	0	0
20:03	Edebaye	Oui	Oui	Oui	5	4	1	0	1	1	0	0	0	0	0
19:00	Station STAR	Oui	Oui	Oui	5	2	3	0	3	3	0	0	1	0	1
19:42	Takhtit	Oui	Oui	Oui	5	2	3	0	3	3	0	0	0	0	0
19:35	El jedide	Oui	Oui	Oui	5	2	3	0	3	3	0	0	0	0	0
19:28	Marché	Oui	Oui	Oui	5	3	2	0	2	2	0	0	1	0	1
19:21	Ecole 2	Oui	Oui	Oui	5	3	2	0	2	2	0	0	1	0	1
19:14	Breikma Mosquée	Oui	Oui	Oui	5	3	2	0	2	2	0	0	1	0	1
19:07	Centrale SOMELEC	Oui	Oui	Oui	5	4	1	0	1	1	0	0	1	0	1
20:24	Quartier administratif	Oui	Oui	Oui	5	1	4	0	4	4	0	0	0	0	0
19:49	M'balka	Oui	Oui	Oui	5	3	2	0	2	2	0	0	0	0	0
Totaux					75	40	35	0	35	35	0	0	5	0	5

AUTORITE DE REGULATION

Direction des Télécommunications

FICHE D'ENQUETE SUR LA QUALITE DE SERVICE DES OPERATEURS DE MOBILES

FICHE N° 46

Ville : Ouad-Naga

Opérateur : Chinguitel

Date : 07/01/2008

Heure	Lieu de test	Couverture			Appels effectués	Appels échoués	Appels aboutis	Appels coupés	Appels sans coupure	Qualité Auditive			Messages envoyés	Messages refusés	Messages Recus
		à l'extérieur	Int. Véhicule	Au 1er mur						Parfaite	Accept.	Mauvaise			
10:39	L'ancienne Mosquée	Oui	Oui	Oui	5	0	5	0	5	5	0	0	1	0	1
10:34	Quartier administratif	Oui	Oui	Oui	5	1	4	0	4	4	0	0	1	0	1
10:28	Dare elkitab	Oui	Oui	Oui	5	0	5	0	5	5	0	0	1	0	1
10:24	Le marché	Oui	Oui	Oui	5	0	5	0	5	5	0	0	1	0	1
10:48	Le four	Oui	Oui	Oui	5	1	4	0	4	4	0	0	1	0	1
<i>Totaux</i>					25	2	23	0	23	23	0	0	5	0	5

AUTORITE DE REGULATION

Direction des Télécommunications

FICHE D'ENQUETE SUR LA QUALITE DE SERVICE DES OPERATEURS DE MOBILES

FICHE N° 53

Ville : Sangrava

Opérateur : Chinguitel

Date : 09/01/2008

Heure	Lieu de test	Couverture			Appels effectués	Appels échoués	Appels aboutis	Appels coupés	Appels sans coupure	Qualité Auditive			Messages envoyés	Messages refusés	Messages Recus
		à l'extérieur	Int. Véhicule	Au 1er mur						Parfaite	Accept.	Mauvaise			
10:52	Sortie vers NKTT	Oui	Oui	Oui	5	0	5	0	5	5	0	0	1	0	1
10:58	Quartier eidemijen	Oui	Oui	Oui	5	0	5	0	5	5	0	0	1	0	1
10:06	Mosquée echeik belmaly	Oui	Oui	Oui	5	0	5	0	5	5	0	0	1	0	1
11:10	Le marché	Oui	Oui	Oui	5	0	5	0	5	5	0	0	1	0	1
11:15	Station de service	Oui	Oui	Oui	5	0	5	0	5	5	0	0	1	0	1
Totaux					25	0	25	0	25	25	0	0	5	0	5

AUTORITE DE REGULATION

Direction des Télécommunications

FICHE D'ENQUETE SUR LA QUALITE DE SERVICE DES OPERATEURS DE MOBILES

FICHE N° 55

Ville : Lekrayaa

Opérateur : Chinguitel

Date : 09/01/2008

Heure	Lieu de test	Couverture			Appels effectués	Appels échoués	Appels aboutis	Appels coupés	Appels sans coupure	Qualité Auditive			Messages envoyés	Messages refusés	Messages Recus
		à l'extérieur	Int. Véhicule	Au 1er mur						Parfaite	Accept.	Mauvaise			
12:32	Lekraya 3	Oui	Oui	Oui	5	0	5	0	5	5	0	0	1	0	1
12:28	Lekraya 2	Oui	Oui	Oui	5	0	5	0	5	5	0	0	1	0	1
12:12	Essyassa 1	Oui	Oui	Oui	5	0	5	0	5	5	0	0	1	0	1
12:23	Lekraya 1	Oui	Oui	Oui	5	0	5	0	5	5	0	0	1	0	1
12:17	Essyassa 2	Oui	Oui	Oui	5	0	5	0	5	5	0	0	1	0	1
Totaux					25	0	25	0	25	25	0	0	5	0	5

AUTORITE DE REGULATION

Direction des Télécommunications

FICHE D'ENQUETE SUR LA QUALITE DE SERVICE DES OPERATEURS DE MOBILES

FICHE N° 58

Ville : Kiffa

Opérateur : Chinguitel

Date : 09/01/2008

Heure	Lieu de test	Couverture			Appels effectués	Appels échoués	Appels aboutis	Appels coupés	Appels sans coupure	Qualité Auditive			Messages envoyés	Messages refusés	Messages Recus
		L'extérieur à	Int. Véhicule	Au 1er mur						Parfaite	Accept.	Mauvaise			
20:06	Domicile DRASS quartier	Oui	Oui	Oui	5	0	5	0	5	5	0	0	0	0	0
21:24	Ecole Enzaha	Oui	Oui	Oui	5	1	4	0	4	4	0	0	0	0	0
21:18	Sortie vers Aioun	Oui	Oui	Oui	5	0	5	0	5	5	0	0	0	0	0
21:12	Quartier toueimiret station ATLAS	Oui	Oui	Oui	5	0	5	0	5	5	0	0	0	0	0
21:08	Quartier aljadida domicile akyarhoume	Oui	Oui	Oui	5	0	5	0	5	5	0	0	0	0	0
21:00	Quartier esseive domicile ehbilal	Oui	Oui	Oui	5	0	5	0	5	5	0	0	0	0	0
20:54	Quartier esseive	Oui	Oui	Oui	5	0	5	0	5	5	0	0	0	0	0
20:48	Ecole goméze	Oui	Oui	Oui	5	0	5	0	5	5	0	0	0	0	0
21:37	Garage NKTT	Oui	Oui	Oui	5	0	5	0	5	5	0	0	0	0	0
20:24	L'hôpital	Oui	Oui	Oui	5	0	5	0	5	5	0	0	0	0	0
20:38	L'alliance	Oui	Oui	Oui	5	0	5	0	5	5	0	0	0	0	0
19:57	Quartier alverdouse	Oui	Oui	Oui	5	0	5	0	5	5	0	0	0	0	0
19:49	Police sortie vers NKTT	Oui	Oui	Oui	5	0	5	0	5	5	0	0	0	0	0
19:45	Station ATLAS Quartier belamtar	Oui	Oui	Oui	5	0	5	0	5	5	0	0	1	0	1
19:35	Poste douane	Oui	Oui	Oui	5	0	5	0	5	5	0	0	1	0	1
19:30	Station STAR	Oui	Oui	Oui	5	0	5	0	5	5	0	0	1	0	1
19:24	L'institut saoudien	Oui	Oui	Oui	5	0	5	0	5	5	0	0	1	0	1
19:20	BCI	Oui	Oui	Oui	5	0	5	0	5	5	0	0	1	0	1
20:44	le marché	Oui	Oui	Oui	5	0	5	0	5	5	0	0	0	0	0
20:15	CSA quartier sagatar	Oui	Oui	Oui	5	0	5	0	5	5	0	0	0	0	0
Totaux					100	1	99	0	99	99	0	0	5	0	5

AUTORITE DE REGULATION

Direction des Télécommunications

FICHE D'ENQUETE SUR LA QUALITE DE SERVICE DES OPERATEURS DE MOBILES

FICHE N° 63

Ville : Tintane

Opérateur : Chinguitel

Date : 10/01/2008

Heure	Lieu de test	Couverture			Appels effectués	Appels échoués	Appels aboutis	Appels coupés	Appels sans coupure	Qualité Auditive			Messages envoyés	Messages refusés	Messages Recus
		à l'extérieur	Int. Véhicule	Au 1er mur						Parfaite	Accept.	Mauvaise			
19:47	Ecole tayba	Oui	Oui	Oui	5	0	5	0	5	5	0	0	1	0	1
19:40	Zemzem	Oui	Oui	Oui	5	0	5	0	5	5	0	0	1	0	1
19:54	Quartier tayba	Oui	Oui	Oui	5	0	5	0	5	5	0	0	1	0	1
20:02	Antenne TV	Oui	Oui	Oui	5	0	5	0	5	5	0	0	1	0	1
20:09	Quartier eseive domicile ehel cheikna	Oui	Oui	Oui	5	0	5	0	5	5	0	0	0	0	0
20:21	Quartier Zouerate	Oui	Oui	Oui	5	0	5	0	5	5	0	0	0	0	0
20:27	Elevage	Oui	Oui	Oui	5	0	5	0	5	5	0	0	0	0	0
20:37	Ecole elboneya	Oui	Oui	Oui	5	0	5	0	5	5	0	0	0	0	0
20:51	Sortie vers NKTT	Oui	Oui	Oui	5	0	5	0	5	5	0	0	0	0	0
19:32	Sondage	Oui	Oui	Oui	5	0	5	0	5	5	0	0	1	0	1
		Totaux			50	0	50	0	50	50	0	0	5	0	5

AUTORITE DE REGULATION

Direction des Télécommunications

FICHE D'ENQUETE SUR LA QUALITE DE SERVICE DES OPERATEURS DE MOBILES

FICHE N° 66

Ville : Aioun

Opérateur : Chinguitel

Date : 11/01/2008

Heure	Lieu de test	Couverture			Appels effectués	Appels échoués	Appels aboutis	Appels coupés	Appels sans coupure	Qualité Auditive			Messages envoyés	Messages refusés	Messages Recus
		l'extérieur	à Véhicule	Int. mur						Parfaite	Accept.	Mauvaise			
20:17	Quartier edakla	Oui	Oui	Oui	5	0	5	0	5	5	0	0	0	0	0
20:46	Ecole 1	Oui	Oui	Oui	5	0	5	0	5	5	0	0	0	0	0
21:00	Quartier Aljadida	Oui	Oui	Oui	5	0	5	0	5	5	0	0	0	0	0
20:40	Station NAFTEC	Oui	Oui	Oui	5	0	5	0	5	5	0	0	0	0	0
20:35	Garage NKTT	Oui	Oui	Oui	5	0	5	0	5	5	0	0	0	0	0
19:55	Epicerie Minen	Oui	Oui	Oui	5	0	5	0	5	5	0	0	0	0	0
20:23	Abattoir	Oui	Oui	Oui	5	0	5	0	5	5	0	0	0	0	0
20:10	Albatha	Oui	Oui	Oui	5	0	5	0	5	5	0	0	0	0	0
20:01	L'hôpital	Oui	Oui	Oui	5	0	5	0	5	5	0	0	0	0	0
19:23	Auberge essaada	Oui	Oui	Oui	5	0	5	0	5	5	0	0	1	0	1
19:27	Auberge enazaha	Oui	Oui	Oui	5	0	5	0	5	5	0	0	1	0	1
19:32	Carrefour koubeni	Oui	Oui	Oui	5	0	5	0	5	5	0	0	1	0	1
19:40	Quartier aladala	Oui	Oui	Oui	5	0	5	0	5	5	0	0	1	0	1
19:47	Météo	Oui	Oui	Oui	5	0	5	0	5	5	0	0	1	0	1
20:29	Police (sortie vers NKTT)	Oui	Oui	Oui	5	0	5	0	5	5	0	0	0	0	0
Totaux					75	0	75	0	75	75	0	0	5	0	5

AUTORITE DE REGULATION

Direction des Télécommunications

FICHE D'ENQUETE SUR LA QUALITE DE SERVICE DES OPERATEURS DE MOBILES

FICHE N° 69

Ville : Zraviya(Lekhderatte)

Opérateur : Chinguitel

Date : 12/01/2008

Heure	Lieu de test	Couverture			Appels effectués	Appels échoués	Appels aboutis	Appels coupés	Appels sans coupure	Qualité Auditive			Messages envoyés	Messages refusés	Messages Recus
		à l'extérieur	Int. Véhicule	Au 1er mur						Parfaite	Accept.	Mauvaise			
11:30	lekheratt 2	Oui	Oui	Oui	5	0	5	1	4	4	0	0	1	0	1
11:10	Zravia domicile mouloud	Oui	Oui	Oui	5	0	5	0	5	5	0	0	1	0	1
11:35	lekheratt 3	Oui	Oui	Oui	5	1	4	0	4	4	0	0	1	0	1
11:16	Le marché	Oui	Oui	Oui	5	0	5	0	5	5	0	0	1	0	1
11:25	lekheratt 1	Oui	Oui	Oui	5	0	5	0	5	5	0	0	1	1	0
Totaux					25	1	24	1	23	23	0	0	5	1	4

AUTORITE DE REGULATION

Direction des Télécommunications

FICHE D'ENQUETE SUR LA QUALITE DE SERVICE DES OPERATEURS DE MOBILES

FICHE N° 72

Ville : Guérou

Opérateur : Chinguitel

Date : 12/01/2008

Heure	Lieu de test	Couverture			Appels effectués	Appels échoués	Appels aboutis	Appels coupés	Appels sans coupure	Qualité Auditive			Messages envoyés	Messages refusés	Messages Recus
		L'extérieur à	Int. Véhicule	Au 1er mur						Parfaite	Accept.	Mauvaise			
20:07	Mosquée oulade brahim	Oui	Oui	Oui	5	4	1	0	1	1	0	0	0	0	0
20:53	Quartier aljadida	Oui	Oui	Oui	5	0	5	0	5	5	0	0	0	0	0
20:47	Marché mahfoud	Oui	Oui	Oui	5	0	5	0	5	5	0	0	0	0	0
20:40	Quartier ehel ebah	Oui	Oui	Oui	5	4	1	0	1	1	0	0	0	0	0
20:34	Quartier etlamide	Oui	Oui	Oui	5	0	5	0	5	5	0	0	0	0	0
20:27	Etablissement elmisbah	Oui	Oui	Oui	5	2	3	1	2	2	0	0	0	0	0
19:35	Sortie vers NKTT	Oui	Oui	Oui	5	1	4	0	4	4	0	0	1	0	1
20:12	Ecole 2	Oui	Oui	Oui	5	5	0	0	0	0	0	0	0	0	0
20:00	Coopérative elveth	Oui	Oui	Oui	5	3	2	1	1	1	0	0	0	0	0
20:59	Sortie vers Kiffa	Oui	Oui	Oui	5	0	5	0	5	5	0	0	0	0	0
19:56	BMCI	Oui	Oui	Oui	5	0	5	0	5	5	0	0	1	0	1
19:52	Carrefour Guerrou	Oui	Oui	Oui	5	3	2	0	2	2	0	0	1	0	1
19:48	Station NAFTEC	Oui	Oui	Oui	5	1	4	1	3	3	0	0	1	0	1
19:41	Poste douane	Oui	Oui	Oui	5	0	5	0	5	5	0	0	1	1	0
20:19	Dispensaire Guerrou	Oui	Oui	Oui	5	4	1	0	1	1	0	0	0	0	0
Totaux					75	27	48	3	45	45	0	0	5	1	4

AUTORITE DE REGULATION

Direction des Télécommunications

FICHE D'ENQUETE SUR LA QUALITE DE SERVICE DES OPERATEURS DE MOBILES

FICHE N° 75

Ville : Elghayra(Diouk)

Opérateur : Chinguitel

Date : 13/01/2008

Heure	Lieu de test	Couverture			Appels effectués	Appels échoués	Appels aboutis	Appels coupés	Appels sans coupure	Qualité Auditive			Messages envoyés	Messages refusés	Messages Recus
		à l'extérieur	Int. Véhicule	Au 1er mur						Parfaite	Accept.	Mauvaise			
11:45	Auberge echgeyge	Oui	Oui	Oui	5	1	4	0	4	4	0	0	1	1	0
12:15	Elghayra	Oui	Oui	Oui	5	2	3	0	3	3	0	0	1	1	0
12:20	Le marché	Oui	Oui	Oui	5	0	5	0	5	5	0	0	1	0	1
12:10	Oume enouware	Oui	Oui	Oui	5	0	5	0	5	5	0	0	1	0	1
11:55	Restaurant diouk	Oui	Oui	Oui	5	2	3	0	3	3	0	0	1	0	1
Totaux					25	5	20	0	20	20	0	0	5	2	3

AUTORITE DE REGULATION

Direction des Télécommunications

FICHE D'ENQUETE SUR LA QUALITE DE SERVICE DES OPERATEURS DE MOBILES

FICHE N° 77

Ville : Maghtaa-lahjar

Opérateur : Chinguitel

Date : 13/01/2008

Heure	Lieu de test	Couverture			Appels effectués	Appels échoués	Appels aboutis	Appels coupés	Appels sans coupure	Qualité Auditive			Messages envoyés	Messages refusés	Messages Recus
		à l'extérieur	Int. Véhicule	Au 1er mur						Parfaite	Accept.	Mauvaise			
19:22	Epicerie almourabitoune	Oui	Oui	Oui	5	0	5	0	5	5	0	0	1	0	1
19:26	Agence chinguitel	Oui	Oui	Oui	5	0	5	0	5	5	0	0	1	0	1
19:30	Mahdara ehel mahmoud	Oui	Oui	Oui	5	0	5	0	5	5	0	0	1	0	1
19:35	Le dispensaire	Oui	Oui	Oui	5	0	5	0	5	5	0	0	1	0	1
19:39	Quartier ehel ahmed	Oui	Oui	Oui	5	0	5	0	5	5	0	0	1	0	1
19:47	Quartier aljazira	Oui	Oui	Oui	5	0	5	0	5	5	0	0	0	0	0
19:51	Quartier lemjamere	Oui	Oui	Oui	5	0	5	0	5	5	0	0	0	0	0
19:55	Mosquée etaghoi	Oui	Oui	Oui	5	0	5	1	4	4	0	0	0	0	0
20:00	Quartier neteg genba	Oui	Oui	Oui	5	0	5	0	5	5	0	0	0	0	0
20:05	Restaurant ehel lhame	Oui	Oui	Oui	5	0	5	0	5	5	0	0	0	0	0
Totaux					50	0	50	1	49	49	0	0	5	0	5

AUTORITE DE REGULATION

Direction des Télécommunications

FICHE D'ENQUETE SUR LA QUALITE DE SERVICE DES OPERATEURS DE MOBILES

FICHE N° 80

Ville : Chegar

Opérateur : Chinguitel

Date : 13/01/2008

Heure	Lieu de test	Couverture			Appels effectués	Appels échoués	Appels aboutis	Appels coupés	Appels sans coupure	Qualité Auditive			Messages envoyés	Messages refusés	Messages Recus
		à l'extérieur	Int. Véhicule	Au 1er mur						Parfaite	Accept.	Mauvaise			
21:14	chegar 1	Oui	Oui	Oui	5	2	3	0	3	3	0	0	1	1	0
21:29	Domicile ould boubakar	Oui	Oui	Oui	5	0	5	0	5	5	0	0	1	0	1
21:20	Station NAFTEC	Oui	Oui	Oui	5	0	5	0	5	5	0	0	1	0	1
21:10	Sortie vers maghtaa lehjar	Oui	Oui	Oui	5	1	4	0	4	4	0	0	1	0	1
21:24	Le marché	Oui	Oui	Oui	5	0	5	0	5	5	0	0	1	0	1
Totaux					25	3	22	0	22	22	0	0	5	1	4

AUTORITE DE REGULATION

Direction des Télécommunications

FICHE D'ENQUETE SUR LA QUALITE DE SERVICE DES OPERATEURS DE MOBILES

FICHE N° 84

Ville : Nouadhibou

Opérateur : Chinguitel

Date : 17/01/2008

Heure	Lieu de test	Couverture			Appels effectués	Appels échoués	Appels aboutis	Appels coupés	Appels sans coupure	Qualité Auditive			Messages envoyés	Messages refusés	Messages Recus
		L'extérieur à	Int. Véhicule	Au 1er mur						Parfaite	Accept.	Mauvaise			
21:45	Carrefour socogim	Oui	Oui	Oui	5	0	5	0	5	5	0	0	0	0	0
20:20	Kraa nasrani dom limam	Oui	Oui	Oui	5	0	5	0	5	5	0	0	1	0	1
21:22	Hôtel sahel	Oui	Oui	Oui	5	0	5	0	5	5	0	0	0	0	0
21:27	Charkha namia	Oui	Oui	Oui	5	1	4	0	4	4	0	0	0	0	0
21:44	Clinique SNIM	Oui	Oui	Oui	5	0	5	0	5	5	0	0	0	0	0
21:50	Hôtel SNIM	Oui	Oui	Oui	5	0	5	0	5	5	0	0	0	0	0
19:45	Cansado centre commercial	Oui	Oui	Oui	5	0	5	0	5	5	0	0	1	0	1
19:50	Cansado cité française	Oui	Oui	Oui	5	0	5	0	5	5	0	0	1	0	1
20:18	Epicerie najah 2em R	Oui	Oui	Oui	5	0	5	0	5	5	0	0	0	0	0
20:04	BMCI	Oui	Oui	Oui	5	0	5	0	5	5	0	0	1	0	1
21:16	Aéroport	Oui	Oui	Oui	5	0	5	0	5	5	0	0	0	0	0
20:10	Iereigib menuiserie touba	Oui	Oui	Oui	5	0	5	0	5	5	0	0	1	0	1
20:15	Super marché 28 Nov	Oui	Oui	Oui	5	0	5	0	5	5	0	0	1	0	1
20:26	Hôtel El jazira	Oui	Oui	Oui	5	0	5	0	5	5	0	0	1	0	1
20:32	Socogim résidence didi	Oui	Oui	Oui	5	1	4	0	4	4	0	0	1	0	1
20:37	Socogim dom chikh o/ khilil	Oui	Oui	Oui	5	1	4	0	4	4	0	0	1	0	1
20:43	Dubai virage 3em R	Oui	Oui	Oui	5	0	5	0	5	5	0	0	1	0	1
20:49	Dubai dom o/ jeilani	Oui	Oui	Oui	5	0	5	0	5	5	0	0	1	0	1
20:54	jardin d'enfants sala	Oui	Oui	Oui	5	0	5	0	5	5	0	0	1	0	1
21:00	Sala Ets MCM	Oui	Oui	Oui	5	0	5	0	5	5	0	0	1	0	1
21:38	Hôtel nessiba	Oui	Oui	Oui	5	0	5	0	5	5	0	0	0	0	0
21:11	Boulangerie Tewvige	Oui	Oui	Oui	5	0	5	0	5	5	0	0	1	0	1
21:31	Ecoles privées najah	Oui	Oui	Oui	5	0	5	0	5	5	0	0	0	0	0
21:18	Château d'eau lewina	Oui	Oui	Oui	5	0	5	0	5	5	0	0	0	0	0
21:24	Bagdad co.police 5 em R	Oui	Oui	Oui	5	0	5	0	5	5	0	0	0	0	0
21:06	Base Militaire	Oui	Oui	Oui	5	0	5	0	5	5	0	0	1	0	1

11:39	Marché ghiran	Oui	Oui	Oui	5	0	5	0	5	5	0	0	0	0	0
21:10	Mosquée el rahma	Oui	Oui	Oui	5	0	5	0	5	5	0	0	0	0	0
20:28	cinéma 3em R,	Oui	Oui	Oui	5	0	5	0	5	5	0	0	0	0	0
11:07	Port Autonome	Oui	Oui	Oui	5	0	5	0	5	5	0	0	0	0	0
11:23	port Artisanal	Oui	Oui	Oui	5	0	5	0	5	5	0	0	0	0	0
11:46	point chaus	Oui	Oui	Oui	5	0	5	0	5	5	0	0	0	0	0
11:53	jedida	Oui	Oui	Oui	5	0	5	0	5	5	0	0	0	0	0
11:59	commune DT	Oui	Oui	Oui	5	0	5	0	5	5	0	0	0	0	0
00:10	cinéma 3em R,	Oui	Oui	Oui	5	0	5	0	5	5	0	0	0	0	0
00:16	Marché 5em R,	Oui	Oui	Oui	5	0	5	0	5	5	0	0	0	0	0
00:25	hôpital régional	Oui	Oui	Oui	5	0	5	0	5	5	0	0	0	0	0
19:45	Garage cansado	Oui	Oui	Oui	5	0	5	0	5	5	0	0	0	0	0
20:44	Motevegirat	Oui	Oui	Oui	5	0	5	0	5	5	0	0	0	0	0
20:58	Collège sala	Oui	Oui	Oui	5	0	5	0	5	5	0	0	0	0	0
11:16	wilaya	Oui	Oui	Oui	5	0	5	0	5	5	0	0	0	0	0
21:03	Dubai fin piste Aéroport	Oui	Oui	Oui	5	0	5	0	5	5	0	0	0	0	0
19:55	Marché ghiran	Oui	Oui	Oui	5	0	5	0	5	5	0	0	0	0	0
20:52	Boulangerie ei bas	Oui	Oui	Oui	5	1	4	0	4	4	0	0	0	0	0
20:39	Hôtel de la gare	Oui	Oui	Oui	5	0	5	0	5	5	0	0	0	0	0
20:33	Co,Police jedida 5em R	Oui	Oui	Oui	5	0	5	0	5	5	0	0	0	0	0
20:23	Ong DST	Oui	Oui	Oui	5	0	5	0	5	5	0	0	0	0	0
20:12	Co,Police jedida 2	Oui	Oui	Oui	5	0	5	0	5	5	0	0	0	0	0
20:07	Bagdad dom md radhi	Oui	Oui	Oui	5	0	5	0	5	5	0	0	0	0	0
20:01	jedida	Oui	Oui	Oui	5	0	5	0	5	5	0	0	0	0	0
Totaux					250	4	246	0	246	246	0	0	15	0	15

AUTORITE DE REGULATION

Direction des Télécommunications

FICHE D'ENQUETE SUR LA QUALITE DE SERVICE DES OPERATEURS DE MOBILES

FICHE N° 87

Ville : Nouakchott

Opérateur : Chinguitel

Date : 21/01/2008

Heure	Lieu de test	Couverture			Appels effectués	Appels échoués	Appels aboutis	Appels coupés	Appels sans coupure	Qualité Auditive			Messages envoyés	Messages refusés	Messages Recus
		l'extérieur à	Int. Véhicule	Au 1er mur						Parfaite	Accept.	Mauvaise			
20:48	Aravat poteau 15	Oui	Oui	Oui	5	0	5	0	5	5	0	0	0	0	0
07:40	Marché Elkarama	Oui	Oui	Oui	5	0	5	0	5	5	0	0	0	0	0
20:26	Hôpital Zaied	Oui	Oui	Oui	5	0	5	0	5	5	0	0	1	0	1
20:00	Tenswylem 1 er virage	Oui	Oui	Oui	5	0	5	0	5	5	0	0	0	0	0
20:37	Domicile meskarou	Oui	Oui	Oui	5	0	5	0	5	5	0	0	0	0	0
20:31	Carrefour 24 avril	Oui	Oui	Oui	5	0	5	0	5	5	0	0	0	0	0
20:41	Carrefour tensweylem	Oui	Oui	Oui	5	0	5	0	5	5	0	0	0	0	0
20:17	SOMELEC tensweylem	Oui	Oui	Oui	5	0	5	0	5	5	0	0	0	0	0
20:11	Mosquée edheker	Oui	Oui	Oui	5	0	5	0	5	5	0	0	0	0	0
20:04	Tensouelem gazrat aéroport	Oui	Oui	Oui	5	0	5	0	5	5	0	0	1	0	1
19:44	Complexe Esva	Oui	Oui	Oui	5	0	5	0	5	5	0	0	1	0	1
19:30	Virage Wel ebadou	Oui	Oui	Oui	5	0	5	0	5	5	0	0	0	0	0
19:20	Domicile maeim boutique robinet 20	Oui	Oui	Oui	5	1	4	0	4	4	0	0	1	0	1
20:54	Carrefour Epicerie El asria	Oui	Oui	Oui	5	0	5	0	5	5	0	0	0	0	0
19:44	Toujounine Mosquée esmalil	Oui	Oui	Oui	5	0	5	0	5	5	0	0	0	0	0
19:54	Station PETRODIX Ezaetar	Oui	Oui	Oui	5	0	5	0	5	5	0	0	1	0	1
18:41	Carrefour madride bourse lebrar	Oui	Oui	Oui	5	0	5	0	5	5	0	0	1	0	1
20:19	Bouhdida domicile ould ehmedan	Oui	Oui	Oui	5	0	5	0	5	5	0	0	0	0	0
20:15	Bouhdida domicile ehle mamine	Oui	Oui	Oui	5	0	5	0	5	5	0	0	0	0	0
20:07	Q.administatif	Oui	Oui	Oui	5	0	5	0	5	5	0	0	0	0	0
20:00	Q.elhay el eskarye	Oui	Oui	Oui	5	0	5	0	5	5	0	0	0	0	0
19:52	Toujounine domicile berar	Oui	Oui	Oui	5	0	5	0	5	5	0	0	0	0	0
20:43	Abatique achera	Oui	Oui	Oui	5	0	5	0	5	5	0	0	1	0	1
19:39	Ecole Tarek PK 8	Oui	Oui	Oui	5	1	4	0	4	4	0	0	1	0	1
19:25	Tenoueiche	Oui	Oui	Oui	5	0	5	0	5	5	0	0	0	0	0
18:52	pharmacie elbouree	Oui	Oui	Oui	5	0	5	0	5	5	0	0	0	0	0

11:47	Capitale Marché El mouhamedia	Oui	Oui	Oui	5	0	5	0	5	5	0	0	0	0	0
18:33	Garage kiehydi Q.capitale	Oui	Oui	Oui	5	0	5	0	5	5	0	0	0	0	0
18:20	Marché Enour	Oui	Oui	Oui	5	0	5	0	5	5	0	0	0	0	0
12:46	Marché SOCIM	Oui	Oui	Oui	5	0	5	0	5	5	0	0	1	0	1
12:36	Dispensaire inter-entreprise	Oui	Oui	Oui	5	0	5	0	5	5	0	0	0	0	0
12:28	Carrefour clinique	Oui	Oui	Oui	5	0	5	0	5	5	0	0	0	0	0
12:13	Rue embedyet erzek	Oui	Oui	Oui	5	0	5	0	5	5	0	0	0	0	0
12:00	Marché capitale R 116	Oui	Oui	Oui	5	0	5	0	5	5	0	0	1	0	1
12:40	Premier garage SNT	Oui	Oui	Oui	5	0	5	0	5	5	0	0	0	0	0
12:35	Marché SOCIM	Oui	Oui	Oui	5	0	5	0	5	5	0	0	1	0	1
19:30	Marché Iekbeyed	Oui	Oui	Oui	5	0	5	0	5	5	0	0	1	0	1
19:24	Moujamae Elbeyet	Oui	Oui	Oui	5	0	5	0	5	5	0	0	0	0	0
19:20	Carrefour Epicerie Lemira	Oui	Oui	Oui	5	0	5	0	5	5	0	0	1	0	1
13:22	Ecole Mouhamédia	Oui	Oui	Oui	5	0	5	0	5	5	0	0	0	0	0
13:17	Carrefour BMD	Oui	Oui	Oui	5	0	5	0	5	5	0	0	0	0	0
13:06	Ecole justice	Oui	Oui	Oui	5	0	5	0	5	5	0	0	0	0	0
20:55	Ecole Bekar	Oui	Oui	Oui	5	0	5	0	5	5	0	0	0	0	0
12:40	Marché Mosquée Marocainne	Oui	Oui	Oui	5	0	5	0	5	5	0	0	0	0	0
19:50	Marché Ethman	Oui	Oui	Oui	5	2	3	0	3	3	0	0	0	0	0
12:25	Marché Tangale	Oui	Oui	Oui	5	0	5	0	5	5	0	0	0	0	0
12:22	Ecole 7	Oui	Oui	Oui	5	0	5	0	5	5	0	0	1	0	1
12:15	Boutique A 25	Oui	Oui	Oui	5	0	5	0	5	4	0	0	0	0	0
10:24	Gralicoma	Oui	Oui	Oui	5	0	5	0	5	5	0	0	1	0	1
20:20	D,R Etat Civil	Oui	Oui	Oui	5	0	5	0	5	0	0	0	1	1	0
20:22	Eswylet bouhdida	Oui	Oui	Oui	5	0	5	0	5	5	0	0	0	0	0
12:45	Mosquée Marocainne	Oui	Oui	Oui	5	1	4	0	4	4	0	0	1	0	1
21:05	Mosquée oukba secteur 6	Oui	Oui	Oui	5	0	5	0	5	5	0	0	0	0	0
12:25	Marché premier	Oui	Oui	Oui	5	0	5	0	5	5	0	0	1	0	1
12:16	Ksar Epicerie china	Oui	Oui	Oui	5	0	5	0	5	5	0	0	0	0	0
12:08	EBS ould salek	Oui	Oui	Oui	5	0	5	0	5	5	0	0	1	0	1
11:50	Gare routière Ksar	Oui	Oui	Oui	5	0	5	0	5	5	0	0	0	0	0
11:45	Les bouresses de Carrefour	Oui	Oui	Oui	5	0	5	0	5	5	0	0	1	0	1
11:40	Marché ethman	Oui	Oui	Oui	5	0	5	0	5	5	0	0	0	0	0
19:36	Epicerie Oumkasser	Oui	Oui	Oui	5	0	5	0	5	5	0	0	0	0	0
11:22	Abatoire 6 éme	Oui	Oui	Oui	5	0	5	0	5	5	0	0	0	0	0
19:43	Epicerie Ramalah	Oui	Oui	Oui	5	0	5	0	5	5	0	0	1	0	1
20:47	Mosquée Rahma kandhar	Oui	Oui	Oui	5	0	5	0	5	5	0	0	0	0	0
20:30	Pharmacie echaeb	Oui	Oui	Oui	5	0	5	0	5	5	0	0	0	0	0
20:20	Poteau 4 Epicerie El ghoudous	Oui	Oui	Oui	5	1	4	0	4	4	0	0	0	0	0
20:14	Poteau 6 Aravat	Oui	Oui	Oui	5	0	5	0	5	5	0	0	1	0	1
20:12	Poteau 11 Arafat	Oui	Oui	Oui	5	1	4	0	4	4	0	0	1	0	1
20:00	Ecole mouhamed/etelba	Oui	Oui	Oui	5	0	5	0	5	5	0	0	0	0	0
12:32	Marché siedi	Oui	Oui	Oui	5	0	5	0	5	5	0	0	0	0	0

11:32	Secteur 1	Oui	Oui	Oui	5	0	5	0	5	5	0	0	0	0	0
19:10	Restaurant le prince	Oui	Oui	Oui	5	0	5	0	5	0	0	0	0	0	0
12:30	Société CIMENT (PF)	Oui	Oui	Oui	5	0	5	0	5	0	0	0	1	1	0
12:35	Arrêt Bus 5ème	Oui	Oui	Oui	5	0	5	0	5	0	0	0	1	0	1
12:45	Trésor	Oui	Oui	Oui	5	0	5	0	5	0	0	0	0	0	0
18:20	Gare routière NKT-ROSSO	Oui	Oui	Oui	5	0	5	0	5	0	0	0	0	0	0
18:30	EL Marbatt	Oui	Oui	Oui	5	0	5	0	5	0	0	0	0	0	0
12:15	Marché 5ème (tabtab)	Oui	Oui	Oui	5	0	5	0	5	0	0	0	0	0	0
18:50	Socogim Maawiya(mosquée el ighaza)	Oui	Oui	Oui	5	0	5	0	5	0	0	0	0	0	0
12:05	Marché 5ème (marché el mafrouchatt)	Oui	Oui	Oui	5	0	5	0	5	0	0	0	1	1	0
19:20	Mosquée el anssar (5ème)	Oui	Oui	Oui	5	0	5	0	5	0	0	0	0	0	0
19:30	Camara production (5ème)	Oui	Oui	Oui	5	0	5	0	5	0	0	0	0	0	0
19:40	Fast Food (5ème)	Oui	Oui	Oui	5	0	5	0	5	0	0	0	0	0	0
19:50	Commissariat 2ème	Oui	Oui	Oui	5	0	5	0	5	0	0	0	1	1	0
20:00	Aminata couture	Oui	Oui	Oui	5	0	5	0	5	0	0	0	0	0	0
20:10	Usine Savon	Oui	Oui	Oui	5	0	5	0	5	0	0	0	0	0	0
18:40	Plage des pecheurs	Oui	Oui	Oui	5	0	5	0	5	0	0	0	1	1	0
20:30	Station Petro- Dix (Tayarett)	Oui	Oui	Oui	5	0	5	0	5	0	1	0	0	0	0
20:00	Delta Afrah	Oui	Oui	Oui	5	0	5	0	5	0	0	0	0	0	0
19:10	Mosquée Boudah	Oui	Oui	Oui	5	0	5	0	5	0	0	0	0	0	0
19:20	Domicile Deiba O/ Cheine	Oui	Oui	Oui	5	0	5	0	5	0	0	0	1	1	0
19:30	Hôpital Militaire	Oui	Oui	Oui	5	0	5	0	5	0	0	0	0	0	0
19:40	Aéroport	Oui	Oui	Oui	5	0	5	0	5	0	0	0	0	0	0
12:25	Gare routière NKT-NDB	Oui	Oui	Oui	5	0	5	0	5	0	0	0	0	0	0
20:10	DREN (Premier)	Oui	Oui	Oui	5	1	4	0	4	0	0	0	0	0	0
20:40	Robinet 3	Oui	Oui	Oui	5	0	5	0	5	0	0	0	0	0	0
20:40	Boulangerie ENACER (Mgaizira 3)	Oui	Oui	Oui	5	0	5	0	5	0	0	0	0	0	0
20:50	Boulangerie El Machroua	Oui	Oui	Oui	5	0	5	0	5	0	0	0	0	0	0
21:00	Boutique Elbawaba El Gharbia (Ain Etalh)	Oui	Oui	Oui	5	0	5	0	5	0	0	0	0	0	0
21:10	Epicerie Aoujeft	Oui	Oui	Oui	5	0	5	0	5	0	0	0	0	0	0
21:20	Génie Militaire	Oui	Oui	Oui	5	1	4	0	4	0	0	0	0	0	0
11:55	Marché 5ème (dispensaire)	Oui	Oui	Oui	5	0	5	0	5	0	0	0	1	1	0
19:50	SOMACOGIR	Oui	Oui	Oui	5	0	5	0	5	0	0	0	1	0	1
20:30	Epicerie El Basra	Oui	Oui	Oui	5	0	5	0	5	0	0	0	0	0	0
19:20	Marché Bagdad	Oui	Oui	Oui	5	0	5	0	5	0	0	0	1	1	0
19:30	Bourse Lebairat	Oui	Oui	Oui	5	0	5	0	5	0	0	0	0	0	0
19:40	Mosquée Socogim PS	Oui	Oui	Oui	5	0	5	0	5	0	0	0	0	0	0
19:50	Marché Ejlef	Oui	Oui	Oui	5	1	4	0	4	0	0	0	0	0	0
20:00	Robinet n° 3 (kebba 6ème)	Oui	Oui	Oui	5	0	5	0	5	0	0	0	0	0	0
20:20	Robinet Sarakollé	Oui	Oui	Oui	5	1	4	0	4	0	0	0	0	0	0
20:20	Mosquée Essouna El mouhamedia	Oui	Oui	Oui	5	0	5	0	5	0	0	0	1	0	1
18:40	Socogim K	Oui	Oui	Oui	5	0	5	0	5	0	0	0	0	0	0
20:40	Epicerie Carrefour El Basra	Oui	Oui	Oui	5	0	5	0	5	0	0	0	0	0	0

20:50	Cooperative El Bir Wa taghwa (El kouva)	Oui	Oui	Oui	5	0	5	0	5	0	0	0	0	0
21:00	Boutique N'day (El kouva)	Oui	Oui	Oui	5	0	5	0	5	0	0	0	0	0
21:10	Epicerie El Baidaya	Oui	Oui	Oui	5	2	3	0	3	0	0	0	0	0
21:20	Extension Ilot K	Oui	Oui	Oui	5	0	5	0	5	0	0	0	0	0
21:30	Domicile Ambassadeur Ghana	Oui	Oui	Oui	5	0	5	0	5	0	0	0	0	0
20:10	Château d'eau (kebba 6ème)	Oui	Oui	Oui	5	0	5	0	5	0	0	0	0	0
11:40	BCI	Oui	Oui	Oui	5	0	5	0	5	0	0	0	0	0
12:20	Port autonome	Oui	Oui	Oui	5	0	5	0	5	0	0	0	0	0
20:50	Commissariat 6ème	Oui	Oui	Oui	5	0	5	0	5	0	0	0	0	0
21:00	Restaurant de peuples (6ème)	Oui	Oui	Oui	5	0	5	0	5	0	0	0	0	0
21:10	Ecole El maariva (6ème)	Oui	Oui	Oui	5	0	5	0	5	0	0	0	0	0
21:20	Hôpital de diabète	Oui	Oui	Oui	5	0	5	0	5	0	0	0	0	0
21:30	Boulangerie El Adel	Oui	Oui	Oui	5	0	5	0	5	0	0	0	0	0
19:10	Hammam Bagdad	Oui	Oui	Oui	5	0	5	0	5	0	0	0	0	0
11:30	BMCI	Oui	Oui	Oui	5	0	5	0	5	0	0	0	0	0
18:50	Commissariat Bagdad	Oui	Oui	Oui	5	0	5	0	5	0	0	0	0	0
11:50	BACIM BANK	Oui	Oui	Oui	5	0	5	0	5	0	0	0	0	0
12:00	Cafétéria Palmeraie	Oui	Oui	Oui	5	0	5	0	5	0	0	0	1	1
12:10	Hôpital National	Oui	Oui	Oui	5	0	5	0	5	0	0	0	0	0
18:25	Marché mosquée Marocaine	Oui	Oui	Oui	5	0	5	0	5	0	0	0	0	0
18:30	Medina Sidaty	Oui	Oui	Oui	5	0	5	0	5	0	0	0	1	0
20:30	Collège 6ème	Oui	Oui	Oui	5	0	5	0	5	0	0	0	0	0
11:20	BAMIS	Oui	Oui	Oui	5	0	5	0	5	0	0	0	1	0
20:17	Marché kandahar	Oui	Oui	Oui	5	0	5	0	5	5	0	0	0	0
19:00	Pompier	Oui	Oui	Oui	5	0	5	0	5	0	0	0	0	0
19:36	PK 11	Oui	Oui	Oui	5	0	5	0	5	5	0	0	1	0
19:43	PK 10	Oui	Oui	Oui	5	0	5	0	5	5	0	0	0	0
19:50	PK 9	Oui	Oui	Oui	5	0	5	0	5	5	0	0	0	0
19:55	PK 8 station SMP atlas	Oui	Oui	Oui	5	0	5	0	5	5	0	0	0	0
19:24	Elmansya Mosquée eben meseod	Oui	Oui	Oui	5	0	5	0	5	5	0	0	0	0
20:11	Ecole cossovo	Oui	Oui	Oui	5	0	5	0	5	5	0	0	0	0
18:54	Gare routière PK	Oui	Oui	Oui	5	0	5	0	5	5	0	0	0	0
20:21	Carrefour kandahar	Oui	Oui	Oui	5	0	5	0	5	5	0	0	0	0
20:27	Arafat école etweir jena	Oui	Oui	Oui	5	0	5	0	5	5	0	0	0	0
20:32	Poteau 4 arafat	Oui	Oui	Oui	5	0	5	0	5	5	0	0	0	0
20:39	Gazret arafat	Oui	Oui	Oui	5	0	5	0	5	5	0	0	0	0
20:49	Arafat dépôt essin	Oui	Oui	Oui	5	0	5	0	5	5	0	0	0	0
20:59	Zaouiyette chieckh sisi el Moctar	Oui	Oui	Oui	5	0	5	0	5	5	0	0	1	0
20:01	PK 6	Oui	Oui	Oui	5	0	5	0	5	5	0	0	0	0
12:18	Medina 3 vewaz	Oui	Oui	Oui	5	0	5	0	5	5	0	0	0	0
20:42	Mellah Mosquée khatari/babah	Oui	Oui	Oui	5	0	5	0	5	5	0	0	0	0
20:55	Secteur 2 mellah	Oui	Oui	Oui	5	0	5	0	5	5	0	0	1	0
20:59	Secteur 3	Oui	Oui	Oui	5	0	5	0	5	5	0	0	0	0

21:04	Mellah Epicerie sedam	Oui	Oui	Oui	5	0	5	0	5	5	0	0	0	0	0
21:10	Ecole elmanhaj	Oui	Oui	Oui	5	0	5	0	5	5	0	0	0	0	0
19:30	PK 12	Oui	Oui	Oui	5	0	5	0	5	5	0	0	0	0	0
11:54	Marché 6 éme	Oui	Oui	Oui	5	0	5	0	5	5	0	0	0	0	0
12:15	BMCI	Oui	Oui	Oui	5	1	4	0	4	0	0	0	0	0	0
12:30	Carrefour BMD	Oui	Oui	Oui	5	0	5	0	5	5	0	0	0	0	0
12:46	Marché ksar	Oui	Oui	Oui	5	0	5	0	5	5	0	0	0	0	0
12:55	Marché premier	Oui	Oui	Oui	5	0	5	0	5	5	0	0	0	0	0
18:22	Siège des Anciens Combattants	Oui	Oui	Oui	5	0	5	0	5	5	0	0	0	0	0
18:28	Boutique mek moukerama ilot G	Oui	Oui	Oui	5	0	5	0	5	5	0	0	0	0	0
18:39	Centre national de diabète	Oui	Oui	Oui	5	0	5	0	5	5	0	0	1	0	1
11:43	Marché 5 éme	Oui	Oui	Oui	5	0	5	0	5	5	0	0	0	0	0
11:10	Marché 6ème (Centre)	Oui	Oui	Oui	5	0	5	0	5	0	0	0	0	0	0
20:30	Boutique Couscous	Oui	Oui	Oui	5	1	4	0	4	0	0	0	0	0	0
20:40	Collège TVZ	Oui	Oui	Oui	5	0	5	0	5	0	0	0	0	0	0
20:50	Siège SNDE	Oui	Oui	Oui	5	0	5	0	5	0	0	0	1	0	1
21:00	Mosquée Cheikh Mohamed Vadel	Oui	Oui	Oui	5	0	5	0	5	0	0	0	0	0	0
21:10	Hôtel Aziza	Oui	Oui	Oui	5	1	4	0	4	0	0	0	1	0	1
11:55	Point chaud	Oui	Oui	Oui	5	0	5	0	5	0	0	0	1	1	0
11:00	Marché 6ème (Coté Arrêt Bus)	Oui	Oui	Oui	5	0	5	0	5	0	0	0	1	0	1
20:00	Domicile PM	Oui	Oui	Oui	5	0	5	0	5	0	0	0	1	1	0
11:20	Marché 6ème (Coté Garage Arrafat)	Oui	Oui	Oui	5	0	5	0	5	0	0	0	1	1	0
11:30	Marché 6ème (Coté Boutique 180)	Oui	Oui	Oui	5	0	5	0	5	0	0	0	0	0	0
11:40	Marché 6ème (Coté Station Naftec)	Oui	Oui	Oui	5	0	5	0	5	0	0	0	0	0	0
11:50	Dispensaire WARF	Oui	Oui	Oui	5	0	5	0	5	0	0	0	0	0	0
12:00	Société COGITREM	Oui	Oui	Oui	5	0	5	0	5	0	0	0	1	1	0
12:10	SOMAGAZ	Oui	Oui	Oui	5	1	4	0	4	0	0	0	0	0	0
21:20	Hôtel Halima	Oui	Oui	Oui	5	0	5	0	5	0	0	0	0	0	0
19:00	Marché des femmes	Oui	Oui	Oui	5	0	5	0	5	0	0	0	1	0	1
20:33	Robinet 2 bouhdida	Oui	Oui	Oui	5	0	5	0	5	5	0	0	0	0	0
12:25	Ambassade de France	Oui	Oui	Oui	5	0	5	0	5	0	0	0	1	1	0
12:35	Petit centre	Oui	Oui	Oui	5	0	5	0	5	0	0	0	0	0	0
12:45	Immeuble MAMI	Oui	Oui	Oui	5	0	5	0	5	0	0	0	0	0	0
12:55	Hôtel SAMIRAMISS	Oui	Oui	Oui	5	0	5	0	5	0	0	0	0	0	0
13:05	Ministère de l'Intérieure	Oui	Oui	Oui	5	0	5	0	5	0	0	0	1	1	0
20:20	Clinique Chiva	Oui	Oui	Oui	5	0	5	0	5	0	0	0	0	0	0
13:25	Ministère de Pêches	Oui	Oui	Oui	5	0	5	0	5	0	0	0	0	0	0
20:10	Mosquée Chighali	Oui	Oui	Oui	5	0	5	0	5	0	0	0	0	0	0
19:10	SAVANA CAFE	Oui	Oui	Oui	5	0	5	0	5	0	0	0	0	0	0
19:20	Centre Emetteur	Oui	Oui	Oui	5	0	5	0	5	0	0	0	0	0	0
19:30	Boucherie Khalige arraha	Oui	Oui	Oui	5	0	5	0	5	0	0	0	0	0	0
19:40	BIG MARKET	Oui	Oui	Oui	5	0	5	0	5	0	0	0	0	0	0
19:50	Clinique Ibn Sina	Oui	Oui	Oui	5	0	5	0	5	0	0	0	0	0	0

12:05	Hôpital National	Oui	Oui	Oui	5	0	5	0	5	0	0	0	0	0	
13:15	Primature	Oui	Oui	Oui	5	0	5	0	5	0	0	0	0	0	
Totaux					1000	17	983	0	983	492	1	0	50	15	35