

REPUBLIQUE ISLAMIQUE DE MAURITANIE
Honneur – Fraternité – Justice

**AUTORITE DE REGULATION
CONSEIL NATIONAL DE REGULATION
DIRECTION DES TELECOMMUNICATIONS**

**Contrôle de la qualité de service des opérateurs de télécommunications
MAURITEL sa, MATTEL sa, MAURITEL MOBILES et CHINGUITEL sa**

Période du 16 novembre au 04 décembre 2007

Rapport N° 03/07 Q o S

I – INTRODUCTION

Les services techniques de l’Autorité de Régulation accompagnés des représentants des opérateurs de télécommunications Mauritel SA, Mauritel Mobiles et Chinguitel SA ont mené une enquête d’évaluation de la qualité de service des réseaux de téléphonie fixe et mobile, telle qu’elle peut être perçue au quotidien par les usagers.

Ainsi, 8725 appels et 1043 sms ont été effectués dans les conditions d’utilisation courantes du téléphone mobile.

L’envoi/réception de fax et la disponibilité d’Internet ont été également testés dans toutes les localités où ces services sont disponibles.

II – ASPECTS METHODOLOGIQUES

1. Champs de couverture

Services Mobiles couverts :

- Téléphonie vocale (appels téléphoniques)
- SMS (Messages courts)

Services Fixes couverts :

- Téléphonie vocale (appels téléphoniques)
- FAX
- INTERNET

Opérateurs concernés :

- Mauritel SA
- Mattel SA
- Mauritel Mobiles
- Chinguitel SA

Sites d’enquête :

- **Mobiles :**

Les mesures sont menées simultanément sur les trois réseaux, au même endroit géographique. Chaque réseau est testé par un “ binôme ” d’enquêteurs, l’un mobile, suivant un itinéraire permettant de passer les appels depuis les endroits à forte densité démographique de la ville, et l’autre fixe.

- **Fixe :**

Le service de téléphonie fixe, de Fax et de l’Internet ont été testés depuis des cabines téléphoniques publiques et des cybers en service dans les localités visitées.

Terminaux utilisés

le terminal GSM Nokia 1110 couramment utilisé, a été retenu pour les opérateurs Mattel SA et Mauritel Mobiles alors que le terminal CDMA Samsung SCH-S139, commercialisé par l’opérateur Chinguitel SA a été retenu pour celui-ci.

Date et horaires de l’enquête :

Cette enquête, s’est déroulée entre le 16 novembre et le 04 décembre 2007.

Les mesures ont été effectuées :

- De 10h00 à 13h00, dans les petites localités et dans les zones commerciales et administratives des villes et des grandes localités;
- De 19h00 à 22h00, dans les zones résidentielles des villes et des grandes localités.

2. Conditions générales

Afin de garantir la transparence et l'équité entre les trois opérateurs, toutes les mesures ont été effectuées dans les mêmes conditions pour les trois réseaux :

- Les points de test sont les mêmes pour les trois opérateurs ;
- L'appelant et l'appelé se trouvent dans deux points différents de la même localité ;
- Les points de test ont été choisis de manière à couvrir l'ensemble des quartiers des localités ciblées par l'enquête ;
- Le nombre de tentatives d'appels effectuées par opérateur sur chaque point de test est le même;
- Le nombre de points de test par localité est variable en fonction de l'étendue et de la population de l'agglomération.

3. Indicateurs de mesure des appels téléphoniques mobiles

Seul les indicateurs de qualité de service les plus pertinents ont été retenus :

- **Taux de couverture** : correspond à la probabilité de couverture pour un terminal 2W à l'intérieur des immeubles jusqu'au premier mur, à l'intérieur des véhicules et en extérieur.
- **Taux de perte d'appels** : correspond au nombre d'appels échoués sur le nombre des tentative d'appels. Ce taux est calculé sur la base du nombre total de mesures par localité.
- **Taux de coupure d'appels** : correspond au nombre d'appels coupés sur le nombre d'appels aboutis. Ce taux est calculé sur la base du nombre total de mesures par localité.
- **La qualité auditive des communications réussies** :

La qualité auditive est évaluée selon une échelle à 3 niveaux :

○ **Parfaite** : Aucune perturbation. Qualité équivalente à celle du réseau fixe.

○ **Acceptable** : conversation un peu gênée dans l'écoute par quelques perturbations qui ne gênent toutefois pas les interlocuteurs.

○ **Mauvaise** : il est très difficile de s'entendre, la conversation est impossible.

4. Echantillon

• Mobiles

L'échantillon a été construit comme suit :

○ **25 à 50 appels** internes (On net) par opérateur pour les petites localités ;

○ **75 à 100 appels** internes (On net) par opérateur pour les villes et grandes localités ;

○ **250 appels** internes (On net) par opérateur pour la ville de Nouadhibou ;

○ **950 appels** internes (On net) par opérateur pour la ville de Nouakchott.

Les appels sont passés à raison de cinq appels par point.

Le dernier appel de chaque point destiné à tester la fonction « handover » est passé par un enquêteur à bord de son véhicule en mouvement, se dirigeant vers le point suivant ou vers le site de l'enquêteur fixe pour le dernier point.

• Fixe

○ **5 appels** fixes dont 2 vers le fixe et 3 vers les opérateurs mobiles et une opération « envoi/réception » d'un fax par ville ont été effectués.

5. Sites des mesures

Cette enquête a couvert plusieurs axes routiers et les 57 villes et localités suivantes : Adel-begrou, Aghchorguite, Aioun, Akjoujt, Aleg, Amourj, Aoujeft, Atar, Bababé, Bareina, Barkéol, Bassiknou, Boghé, Boutilimitt, Chegar, Chinguitti, Djaguily, Djiguenni, Elghayra(Diouk), F'Dérick, Ghabou, Guérou, Gouray, Kaédi, Kankossa, Keur-Macéne, Kiffa, Kobenni, Leghsseiba, Lekrayaa, M'Bagne, M'bout, Maghama, Maghtaa-Lahjar, Matamoulana, Méderedra, Moudjéria, N'Teikane, Néma, Nouadhibou, Nouakchott, Ouadane, Ouad-Naga, Ould Yengé, R'kiz, Rosso, Sangrava, Sélibaby, Tamchekett, Timbédra, Tidjikja, Tiguent, Tintane, Vassala, Wompou, Zouérate et Zraviya (Lekhderatte)

III – RESULTATS DE L'ENQUETE

Les résultats sont consignés dans trois types de documents :

- Le premier type est (voir annex1): Dans ces documents, figurent en détail les résultats des mesures effectuées avec indication des points et des heures où ont été effectuées les mesures.
- Le second est intitulé (voir annexe 2): On y récapitule l'ensemble des résultats pour chacun des indicateurs de qualité de service retenus pour l'enquête.
- Le troisième est (voir annex3): On y récapitule l'ensemble des résultats pour chacun des tests des appels téléphoniques, des « envoi/réception » des fax et connexion au réseau Internet.

VI – CONCLUSION

Les résultats de cette enquête montrent que les opérateurs sont défaillants dans plusieurs villes et localités par rapport à leurs engagements en terme de qualité des services fournis et prescrits dans leurs cahiers de charge. En effet, les niveaux des taux de pertes d'appels et de coupures d'appels sont largement supérieurs aux seuils maxima autorisés pour les opérateurs mobiles.

Il conviendrait toutefois de signaler que le niveau de dégradation de la qualité de service varie dans des proportions importantes en fonction des opérateurs et des localités (voir tableaux synthétiques ci-joints).

La mission a eu à constater par ailleurs que les services de Fax et d'Internet ne sont pas fournis par l'opérateur Mauritel SA dans certaines localités où la technologie CDMA a été déployée.

ANNEXE

AUTORITE DE REGULATION

Direction des Télécommunications

FICHE D'ENQUETE SUR LA QUALITE DE SERVICE DES OPERATEURS DE MOBILES

FICHE N° 2

Ville : Keur-Macéne

Opérateur : MATTEL

Date : 16/11/2007

Heure	Lieu de test	Couverture			Appels effectués	Appels échoués	Appels aboutis	Appels coupés	Appels sans coupure	Qualité Auditive			Messages envoyés	Messages refusés	Messages Recus
		à l'extérieur	Int. Véhicule	Au 1er mur						Parfaite	Accept.	Mauvaise			
17:21	le Marché	Oui	Oui	Oui	5	0	5	0	5	5	0	0	1	0	1
17:31	Maison du Livre	Oui	Oui	Oui	5	0	5	0	5	5	0	0	1	0	1
17:36	Central Electrique	Oui	Oui	Oui	5	0	5	0	5	5	0	0	1	0	1
17:45	Sortie Rosso	Oui	Oui	Oui	5	0	5	0	5	5	0	0	1	0	1
17:10	Agence Mauritel	Oui	Oui	Oui	5	0	5	0	5	5	0	0	1	0	1
Totaux					25	0	25	0	25	25	0	0	5	0	5

AUTORITE DE REGULATION

Direction des Télécommunications

FICHE D'ENQUETE SUR LA QUALITE DE SERVICE DES OPERATEURS DE MOBILES

FICHE N° 4

Ville : Rosso

Opérateur : MATTEL

Date : 16/11/2007

Heure	Lieu de test	Couverture			Appels effectués	Appels échoués	Appels aboutis	Appels coupés	Appels sans coupure	Qualité Auditive			Messages envoyés	Messages refusés	Messages Recus
		l'extérieur à	Int. Véhicule	Au 1er mur						Parfaite	Accept.	Mauvaise			
21:35	Garage NKC (Station Total)	Oui	Oui	Oui	5	0	5	0	5	5	0	0	1	0	1
21:45	Sortie NKC	Oui	Oui	Oui	5	0	5	0	5	5	0	0	0	0	0
21:28	BCI	Oui	Oui	Oui	5	0	5	0	5	5	0	0	0	0	0
21:15	BNM	Oui	Oui	Oui	5	0	5	0	5	5	0	0	1	0	1
21:03	Assurance SAR (ESCALE)	Oui	Oui	Oui	5	0	5	0	5	5	0	0	0	0	0
20:55	le Marché de SATARA	Oui	Oui	Oui	5	0	5	0	5	5	0	0	1	0	1
20:44	Q. Satara Elhial	Oui	Oui	Oui	5	0	5	0	5	5	0	0	0	0	0
20:22	Centre TV (Djourbel)	Oui	Oui	Oui	5	2	3	0	3	3	0	0	0	0	0
20:17	Station SMP (Djourbel)	Oui	Oui	Oui	5	0	5	0	5	5	0	0	1	0	1
20:10	Hôtel de ville	Oui	Oui	Oui	5	0	5	0	5	5	0	0	0	0	0
20:01	Restaurant Elbeledya	Oui	Oui	Oui	5	0	5	0	5	5	0	0	1	0	1
19:45	hôtel Elassma	Oui	Oui	Oui	5	0	5	0	5	5	0	0	1	0	1
19:53	BMCI	Oui	Oui	Oui	5	0	5	0	5	5	0	0	0	0	0
20:32	Mosquée Demeldek	Oui	Oui	Oui	5	1	4	0	4	4	0	0	1	0	1
21:53	Hopital Régional	Oui	Oui	Oui	5	0	5	0	5	5	0	0	1	0	1
Totaux					75	3	72	0	72	72	0	0	8	0	8

AUTORITE DE REGULATION

Direction des Télécommunications

FICHE D'ENQUETE SUR LA QUALITE DE SERVICE DES OPERATEURS DE MOBILES

FICHE N° 8

Ville : R'kiz

Opérateur : MATTEL

Date : 17/11/2007

Heure	Lieu de test	Couverture			Appels effectués	Appels échoués	Appels aboutis	Appels coupés	Appels sans coupure	Qualité Auditive			Messages envoyés	Messages refusés	Messages Recus
		à l'extérieur	Int. Véhicule	Au 1er mur						Parfaite	Accept.	Mauvaise			
19:04	Maison des enseignants	Oui	Oui	Oui	5	1	4	0	4	4	0	0	0	0	0
19:39	Domicile TEKBER (Q. Nord)	Oui	Oui	Oui	5	2	3	0	3	3	0	0	0	0	0
19:33	Brigade Gendarmerie	Oui	Oui	Oui	5	2	3	0	3	3	0	0	1	0	1
19:25	Domicile Devali O. Ebe(Q.Elhadar)	Oui	Oui	Oui	5	0	5	0	5	5	0	0	0	0	0
19:20	Mosquée Talhaya	Oui	Oui	Oui	5	3	2	0	2	2	0	0	1	0	1
19:09	Q.Eljedida (Hay Rhahla)	Oui	Oui	Oui	5	2	3	0	3	3	0	0	1	0	1
18:59	Le Marchée	Oui	Oui	Oui	5	2	3	0	3	3	0	0	1	0	1
18:54	Prefecture (Tribune)	Oui	Oui	Oui	5	1	4	0	4	4	0	0	0	0	0
18:39	Mosquée Elhadar	Oui	Oui	Oui	5	1	4	0	4	4	0	0	1	0	1
19:14	Dispensaire	Oui	Oui	Oui	5	5	0	0	0	0	0	0	0	0	0
Totaux					50	19	31	0	31	31	0	0	5	0	5

AUTORITE DE REGULATION

Direction des Télécommunications

FICHE D'ENQUETE SUR LA QUALITE DE SERVICE DES OPERATEURS DE MOBILES

FICHE N° 10

Ville : Bareina

Opérateur : MATTEL

Date : 18/11/2007

Heure	Lieu de test	Couverture			Appels effectués	Appels échoués	Appels aboutis	Appels coupés	Appels sans coupure	Qualité Auditive			Messages envoyés	Messages refusés	Messages Recus
		à l'extérieur	Int. Véhicule	Au 1er mur						Parfaite	Accept.	Mauvaise			
09:40	Ecole 2 (Eljedida)	Oui	Oui	Oui	5	2	3	0	3	3	0	0	1	0	1
09:45	Q. Nord West	Oui	Oui	Oui	5	2	3	0	3	3	0	0	1	0	1
09:50	Grande Mosquée	Oui	Oui	Oui	5	1	4	0	4	4	0	0	1	0	1
09:55	Marché Central	Oui	Oui	Oui	5	1	4	0	4	4	0	0	1	0	1
10:00	Mosquée Cheikhani	Oui	Oui	Oui	5	1	4	0	4	4	0	0	1	0	1
Totaux					25	7	18	0	18	18	0	0	5	0	5

AUTORITE DE REGULATION

Direction des Télécommunications

FICHE D'ENQUETE SUR LA QUALITE DE SERVICE DES OPERATEURS DE MOBILES

FICHE N° 11

Ville : Matamoulana

Opérateur : MATTEL

Date : 18/11/2007

Heure	Lieu de test	Couverture			Appels effectués	Appels échoués	Appels aboutis	Appels coupés	Appels sans coupure	Qualité Auditive			Messages envoyés	Messages refusés	Messages Recus
		à l'extérieur	Int. Véhicule	Au 1er mur						Parfaite	Accept.	Mauvaise			
10:55	Grande Mosquée	Oui	Oui	Oui	5	2	3	0	3	3	0	0	1	0	1
10:50	Q. Mosquée	Oui	Oui	Oui	5	2	3	0	3	3	0	0	1	0	1
10:46	Centre Education	Oui	Oui	Oui	5	1	4	0	4	4	0	0	1	0	1
10:40	Pylône Mattel	Oui	Oui	Oui	5	1	4	0	4	4	0	0	1	0	1
11:00	College	Oui	Oui	Oui	5	0	5	1	4	4	0	0	1	0	1
Totaux					25	6	19	1	18	18	0	0	5	0	5

AUTORITE DE REGULATION

Direction des Télécommunications

FICHE D'ENQUETE SUR LA QUALITE DE SERVICE DES OPERATEURS DE MOBILES

FICHE N° 13

Ville : Méderedra

Opérateur : MATTEL

Date : 18/11/2007

Heure	Lieu de test	Couverture			Appels effectués	Appels échoués	Appels aboutis	Appels coupés	Appels sans coupure	Qualité Auditive			Messages envoyés	Messages refusés	Messages Recus
		à l'extérieur	Int. Véhicule	Au 1er mur						Parfaite	Accept.	Mauvaise			
18:58	Q. Rebina (sud)	Oui	Oui	Oui	5	3	2	0	2	2	0	0	0	0	0
19:04	Boutique Mendah	Oui	Oui	Oui	5	2	3	0	3	3	0	0	1	0	1
18:54	Ecole 2	Oui	Oui	Oui	5	1	4	0	4	4	0	0	1	0	1
18:50	Battoire	Oui	Oui	Oui	5	0	5	0	5	5	0	0	0	0	0
18:30	Lycée	Oui	Oui	Oui	5	2	3	0	3	3	0	0	0	0	0
18:23	Mosquée Elmahrad	Oui	Oui	Oui	5	3	2	0	2	2	0	0	1	0	1
18:10	Mosquée Medina	Oui	Oui	Oui	5	2	3	0	3	3	0	0	1	0	1
18:15	Prefecture	Oui	Oui	Oui	5	2	3	0	3	3	0	0	0	0	0
18:45	Magasin CSA	Oui	Oui	Oui	5	1	4	0	4	4	0	0	1	0	1
19:10	Dispensaire	Oui	Oui	Oui	5	2	3	0	3	3	0	0	0	0	0
Totaux					50	18	32	0	32	32	0	0	5	0	5

AUTORITE DE REGULATION

Direction des Télécommunications

FICHE D'ENQUETE SUR LA QUALITE DE SERVICE DES OPERATEURS DE MOBILES

FICHE N° 18

Ville : Atar

Opérateur : MATTEL

Date : 21/11/2007

Heure	Lieu de test	Couverture			Appels effectués	Appels échoués	Appels aboutis	Appels coupés	Appels sans coupure	Qualité Auditive			Messages envoyés	Messages refusés	Messages Recus
		l'extérieur	à Véhicule	Int. mur Au 1er						Parfaite	Accept.	Mauvaise			
19:32	Edaira (Mbarka Emara)	Oui	Oui	Oui	5	1	4	0	4	4	0	0	1	0	1
20:20	Domicile le Wali	Oui	Oui	Oui	5	2	3	0	3	3	0	0	1	0	1
20:25	Auberge MONOD	Oui	Oui	Oui	5	0	5	0	5	5	0	0	0	0	0
20:35	Hôtel MKT	Oui	Oui	Oui	5	2	3	0	3	3	0	0	1	0	1
19:03	Cooperative Nasr	Oui	Oui	Oui	5	1	4	0	4	4	0	0	0	0	0
19:22	Boutique Elkory (Ghneprite)	Oui	Oui	Oui	5	2	3	0	3	3	0	0	0	0	0
19:43	Mosquée Ifrikya	Oui	Oui	Oui	5	1	4	0	4	4	0	0	1	0	1
20:15	Ecole Edebaye	Oui	Oui	Oui	5	0	5	0	5	5	0	0	0	0	0
19:35	Hôtel de ville (Ghneprite)	Oui	Oui	Oui	5	0	5	0	5	5	0	0	1	0	1
19:13	Hôtel Seguelile	Oui	Oui	Oui	5	0	5	0	5	5	0	0	1	0	1
19:10	Mosquée Sava (Twersatt)	Oui	Oui	Oui	5	0	5	0	5	5	0	0	1	0	1
19:50	Rass Rabte	Oui	Oui	Oui	5	0	5	0	5	5	0	0	1	0	1
19:01	Domicile Ehl Ahemeda (Kenewal)	Oui	Oui	Oui	5	0	5	0	5	5	0	0	0	0	0
20:06	Hopital Régional	Oui	Oui	Oui	5	1	4	0	4	4	0	0	1	0	1
19:17	Boutique EMIA	Oui	Oui	Oui	5	0	5	0	5	5	0	0	0	0	0
19:20	Hôtel Elwaha	Oui	Oui	Oui	5	0	5	0	5	5	0	0	1	0	1
19:28	Lebteiha (Ghneprite)	Oui	Oui	Oui	5	0	5	0	5	5	0	0	0	0	0
19:44	Ecole 7 (Mbarka Emara)	Oui	Oui	Oui	5	1	4	0	4	4	0	0	0	0	0
19:58	Agence Khatri (Mbarka emara)	Oui	Oui	Oui	5	0	5	0	5	5	0	0	0	0	0
18:54	Boutique Carrefour	Oui	Oui	Oui	5	0	5	1	4	4	0	0	1	0	1
Totaux					100	11	89	1	88	88	0	0	11	0	11

AUTORITE DE REGULATION

Direction des Télécommunications

FICHE D'ENQUETE SUR LA QUALITE DE SERVICE DES OPERATEURS DE MOBILES

FICHE N° 21

Ville : Zouérate

Opérateur : MATTEL

Date : 23/11/2007

Heure	Lieu de test	Couverture			Appels effectués	Appels échoués	Appels aboutis	Appels coupés	Appels sans coupure	Qualité Auditive			Messages envoyés	Messages refusés	Messages Recus
		à l'extérieur	Int. Véhicule	Au 1er mur						Parfaite	Accept.	Mauvaise			
20:10	Q. Korya (Foure)	Oui	Oui	Oui	5	1	4	0	4	4	0	0	1	0	1
19:48	Q. Elhette (Ecole)	Oui	Oui	Oui	5	0	5	0	5	5	0	0	0	0	0
20:45	Centre hospitalier de Zoueratt	Oui	Oui	Oui	5	4	1	0	1	1	0	0	1	0	1
20:38	Agence MSB (location de voiture)	Oui	Oui	Oui	5	3	2	0	2	2	0	0	0	0	0
20:21	Parc de fer (Q. Korea)	Oui	Oui	Oui	5	0	5	0	5	5	0	0	0	0	0
20:05	Stidio M4	Oui	Oui	Oui	5	1	4	0	4	4	0	0	0	0	0
19:58	Q. Cadre (l'église)	Oui	Oui	Oui	5	2	3	0	3	3	0	0	1	0	1
19:29	Direction regionale des douannes	Oui	Oui	Oui	5	1	4	0	4	4	0	0	0	0	0
19:20	Carrefour Zergane (Bekar)	Oui	Oui	Oui	5	0	5	0	5	5	0	0	1	0	1
18:45	Boutique Ezbi (le Marché)	Oui	Oui	Oui	5	1	4	0	4	4	0	0	1	0	1
19:10	Ecole 11 (Bakar ma Salla)	Oui	Oui	Oui	5	1	4	0	4	4	0	0	0	0	0
20:30	Hôtel SNIM	Oui	Oui	Oui	5	2	3	0	3	3	0	0	1	0	1
19:05	Epicerie Mofthah Elkheir (Gomez)	Oui	Oui	Oui	5	0	5	0	5	5	0	0	1	0	1
18:55	Cooperative Hod Elgharbi (Dragage)	Oui	Oui	Oui	5	3	2	0	2	2	0	0	0	0	0
19:38	Salon Couba (Q Tenzah)	Oui	Oui	Oui	5	3	2	0	2	2	0	0	1	0	1
Totaux					75	22	53	0	53	53	0	0	8	0	8

AUTORITE DE REGULATION

Direction des Télécommunications

FICHE D'ENQUETE SUR LA QUALITE DE SERVICE DES OPERATEURS DE MOBILES

FICHE N° 23

Ville : F'Dérick

Opérateur : MATTEL

Date : 23/11/2007

Heure	Lieu de test	Couverture			Appels effectués	Appels échoués	Appels aboutis	Appels coupés	Appels sans coupure	Qualité Auditive			Messages envoyés	Messages refusés	Messages Recus
		l'extérieur à	Int. Véhicule	Au 1er mur						Parfaite	Accept.	Mauvaise			
10:40	Arrtet Esselam	Oui	Oui	Oui	5	0	5	0	5	5	0	0	1	0	1
10:32	Brigade Gendarmerie	Oui	Oui	Oui	5	0	5	0	5	5	0	0	1	0	1
10:20	Garage Transport	Oui	Oui	Oui	5	1	4	0	4	4	0	0	1	0	1
10:07	Antenne Mattel	Oui	Oui	Oui	5	0	5	0	5	5	0	0	1	0	1
10:26	l'Ecole	Oui	Oui	Oui	5	0	5	0	5	5	0	0	1	0	1
<i>Totaux</i>					25	1	24	0	24	24	0	0	5	0	5

AUTORITE DE REGULATION

Direction des Télécommunications

FICHE D'ENQUETE SUR LA QUALITE DE SERVICE DES OPERATEURS DE MOBILES

FICHE N° 25

Ville : Akjoujt

Opérateur : MATTEL

Date : 25/11/2007

Heure	Lieu de test	Couverture			Appels effectués	Appels échoués	Appels aboutis	Appels coupés	Appels sans coupure	Qualité Auditive			Messages envoyés	Messages refusés	Messages Recus
		à l'extérieur	à Véhicule Int.	Au 1er mur						Parfaite	Accept.	Mauvaise			
19:53	Boutiques Jnouhates	Oui	Oui	Oui	5	0	5	0	5	5	0	0	1	0	1
20:31	Mosquée Cité	Oui	Oui	Oui	5	0	5	0	5	5	0	0	0	0	0
20:39	Domicile Med O. Elmouvid (Cité)	Oui	Oui	Oui	5	0	5	0	5	5	0	0	0	0	0
20:25	Domicile ehl Bah (Cité)	Oui	Oui	Oui	5	0	5	0	5	5	0	0	1	0	1
20:16	Q Cité 2 (Domicile Ely Cheikh)	Oui	Oui	Oui	5	0	5	0	5	5	0	0	0	0	0
20:09	Q . Aéroport	Oui	Oui	Oui	5	0	5	0	5	5	0	0	1	0	1
19:59	la Grande Mosquée	Oui	Oui	Oui	5	0	5	0	5	5	0	0	0	0	0
19:40	Q. Ouvrier	Oui	Oui	Oui	5	0	5	0	5	5	0	0	1	0	1
19:32	Mosquée Elkadima	Oui	Oui	Oui	5	0	5	0	5	5	0	0	0	0	0
19:26	Domicile Boudguy (Q. Centre)	Oui	Oui	Oui	5	0	5	0	5	5	0	0	1	0	1
19:20	Domicile Breika (Q. Edebaye)	Oui	Oui	Oui	5	0	5	0	5	5	0	0	0	0	0
19:17	Le Marché	Oui	Oui	Oui	5	0	5	0	5	5	0	0	0	0	0
20:45	Restaurant Greife	Oui	Oui	Oui	5	0	5	0	5	5	0	0	1	0	1
19:08	Bureaux Wilaya	Oui	Oui	Oui	5	0	5	0	5	5	0	0	1	0	1
19:47	Domicile Christophe (Q. Cité)	Oui	Oui	Oui	5	0	5	0	5	5	0	0	0	0	0
Totaux					75	0	75	0	75	75	0	0	7	0	7

AUTORITE DE REGULATION

Direction des Télécommunications

FICHE D'ENQUETE SUR LA QUALITE DE SERVICE DES OPERATEURS DE MOBILES

FICHE N° 28

Ville : Nouadhibou

Opérateur : MATTEL

Date : 29/11/2007

Heure	Lieu de test	Couverture			Appels effectués	Appels échoués	Appels aboutis	Appels coupés	Appels sans coupure	Qualité Auditive			Messages envoyés	Messages refusés	Messages Recus
		l'extérieur à	Int. Véhicule	Au 1er mur						Parfaite	Accept.	Mauvaise			
10:35	Compagnie Police (5eme Robinet)	Oui	Oui	Oui	5	0	5	0	5	5	0	0	1	0	1
11:15	Hôtel Sahel	Oui	Oui	Oui	5	0	5	0	5	5	0	0	1	0	1
11:08	Clinique Mekka	Oui	Oui	Oui	5	1	4	0	4	4	0	0	1	0	1
20:36	Cité Cadre (Cansado)	Oui	Oui	Oui	5	3	2	0	2	2	0	0	0	0	0
11:01	Epicerie Dubei (2eme Robinet)	Oui	Oui	Oui	5	0	5	0	5	5	0	0	0	0	0
11:21	Tribunal (Justice)	Oui	Oui	Oui	5	0	5	0	5	5	0	0	0	0	0
10:45	Marché 5eme Robinet	Oui	Oui	Oui	5	0	5	0	5	5	0	0	0	0	0
19:12	Étage Doueidda (Bagdad)	Oui	Oui	Oui	5	1	4	0	4	4	0	0	0	0	0
21:21	Boulangerie Atlas (1er Robinet)	Oui	Oui	Oui	5	0	5	0	5	5	0	0	0	0	0
21:10	Meuble Elalamiya (4em Robinet)	Oui	Oui	Oui	5	2	3	0	3	3	0	0	0	0	0
21:03	Maternité (5em Robinet)	Oui	Oui	Oui	5	0	5	0	5	5	0	0	0	0	0
10:54	Cinéma (3eme Robinet)	Oui	Oui	Oui	5	0	5	0	5	5	0	0	0	0	0
11:27	BMCI	Oui	Oui	Oui	5	0	5	0	5	5	0	0	1	0	1
11:43	Point Central (Cansado)	Oui	Oui	Oui	5	0	5	0	5	5	0	0	0	0	0
19:05	Epicerie Elkheir (Bagdad)	Oui	Oui	Oui	5	1	4	0	4	4	0	0	0	0	0
19:19	élevage (5eme Robinet)	Oui	Oui	Oui	5	4	1	0	1	1	0	0	0	0	0
19:26	Ecole privée Em Elkhoura (6em Robinet)	Oui	Oui	Oui	5	2	3	0	3	3	0	0	1	0	1
19:33	Hôtel de la Gare (routiere)	Oui	Oui	Oui	5	2	3	0	3	3	0	0	0	0	0
19:49	Residence Nadhiva (SOCOGIM)	Oui	Oui	Oui	5	0	5	0	5	5	0	0	0	0	0
20:01	Hôtel Nessiba (Baghdad)	Oui	Oui	Oui	5	0	5	0	5	5	0	0	0	0	0
20:08	Commissariat de Police Jedida 2	Oui	Oui	Oui	5	1	4	0	4	4	0	0	0	0	0
20:29	Mosquée Cansado (Cité Afrique)	Oui	Oui	Oui	5	0	5	0	5	5	0	0	1	0	1
20:55	Château d'eau (5me Robinet)	Oui	Oui	Oui	5	0	5	0	5	5	0	0	1	0	1
19:20	Zawiya Med Elmami (Elghirane)	Oui	Oui	Oui	5	3	2	0	2	2	0	0	1	0	1
11:52	Polyclinique Cansado	Oui	Oui	Oui	5	1	4	0	4	4	0	0	0	0	0
12:05	Port Autonome (Direction Générale)	Oui	Oui	Oui	5	0	5	0	5	5	0	0	1	0	1

10:55	BCI	Oui	Oui	Oui	5	0	5	0	5	5	0	0	1	0	1
11:00	Marché Mahfoudh	Oui	Oui	Oui	5	0	5	0	5	5	0	0	1	0	1
11:08	Marché de la commune	Oui	Oui	Oui	5	0	5	0	5	5	0	0	0	0	0
11:16	Garage Cansado	Oui	Oui	Oui	5	0	5	0	5	5	0	0	1	0	1
11:23	Bureaux Wilaya (SMCP)	Oui	Oui	Oui	5	0	5	0	5	5	0	0	1	0	1
11:32	Baie de repos (port artisanal)	Oui	Oui	Oui	5	0	5	0	5	5	0	0	0	0	0
19:35	Marbatte Elghirane	Oui	Oui	Oui	5	4	1	0	1	1	0	0	1	0	1
11:51	Ecole de peche	Oui	Oui	Oui	5	0	5	0	5	5	0	0	0	0	0
20:46	Association de Lotti (Moutevegiratt)	Oui	Oui	Oui	5	1	4	0	4	4	0	0	0	0	0
12:12	Quai du port autonome	Oui	Oui	Oui	5	0	5	0	5	5	0	0	0	0	0
18:48	Tresore	Oui	Oui	Oui	5	0	5	0	5	5	0	0	1	0	1
20:21	Point rond Sala (5me Robinet)	Oui	Oui	Oui	5	1	4	0	4	4	0	0	0	0	0
11:42	Ets Med Kerkoub (port artisanal)	Oui	Oui	Oui	5	0	5	0	5	5	0	0	0	0	0
20:28	Centre Hospitaler	Oui	Oui	Oui	5	1	4	0	4	4	0	0	0	0	0
18:56	Port Artisanal (Frigo Dahi)	Oui	Oui	Oui	5	1	4	0	4	4	0	0	0	0	0
20:15	Hôtel Mauritalia (Dubai)	Oui	Oui	Oui	5	1	4	0	4	4	0	0	0	0	0
20:07	Studio Jeilani	Oui	Oui	Oui	5	3	2	0	2	2	0	0	1	0	1
19:57	Residence Didi (Dubai)	Oui	Oui	Oui	5	0	5	0	5	5	0	0	0	0	0
19:48	Hôtel Maghreb Arabe (Kraa nisrani)	Oui	Oui	Oui	5	2	3	0	3	3	0	0	0	0	0
19:42	SODIA Mitsubitshi	Oui	Oui	Oui	5	1	4	0	4	4	0	0	0	0	0
19:27	Mosquée Atik (Elghirane)	Oui	Oui	Oui	5	4	1	0	1	1	0	0	0	0	0
19:13	Disp. Inter Entrprise	Oui	Oui	Oui	5	0	5	0	5	5	0	0	0	0	0
19:06	Toyota de Mauritanie	Oui	Oui	Oui	5	2	3	0	3	3	0	0	0	0	0
20:37	Boulangerie Madrid (Moutevegiratt)	Oui	Oui	Oui	5	2	3	0	3	3	0	0	1	0	1
Totaux					250	44	206	0	206	206	0	0	17	0	17

AUTORITE DE REGULATION

Direction des Télécommunications

FICHE D'ENQUETE SUR LA QUALITE DE SERVICE DES OPERATEURS DE MOBILES

FICHE N° 30

Ville : Boghé

Opérateur : MATTEL

Date : 16/11/2007

Heure	Lieu de test	Couverture			Appels effectués	Appels échoués	Appels aboutis	Appels coupés	Appels sans coupure	Qualité Auditive			Messages envoyés	Messages refusés	Messages Recus
		à l'extérieur	Int. Véhicule	Au 1er mur						Parfaite	Accept.	Mauvaise			
20:35	Resto wali kasal	Oui	Oui	Oui	5	0	5	0	0	5	0	0	0	0	0
20:00	Mongahataa	Oui	Oui	Oui	5	0	5	0	0	5	0	0	1	1	0
21:17	N'yoli	Oui	Oui	Oui	5	0	5	0	0	5	0	0	0	0	0
21:10	CSA	Oui	Oui	Oui	5	0	5	0	0	5	0	0	0	0	0
21:04	Ecole basra	Oui	Oui	Oui	5	0	5	0	0	5	0	0	0	0	0
20:55	coperative monbarark lejwad	Oui	Oui	Oui	5	0	5	0	0	5	0	0	0	0	0
20:47	Garage taxi	Oui	Oui	Oui	5	0	5	0	0	5	0	0	0	0	0
20:40	hotel pelican	Oui	Oui	Oui	5	0	5	0	0	5	0	0	0	0	0
19:40	camp de garde	Oui	Oui	Oui	5	0	5	0	0	5	0	0	1	1	0
20:10	Lyceé	Oui	Oui	Oui	5	0	5	0	0	5	0	0	0	0	0
20:20	Mosqueé boghé dow	Oui	Oui	Oui	5	0	5	0	0	5	0	0	0	0	0
19:50	Mosqueé escal	Oui	Oui	Oui	5	0	5	0	0	5	0	0	1	1	0
19:50	liberté	Oui	Oui	Oui	5	0	5	0	0	5	0	0	1	1	0
19:45	Domicile de diaga ding	Oui	Oui	Oui	5	0	5	0	0	5	0	0	1	1	0
20:30	Boutique talhaya	Oui	Oui	Oui	5	0	5	0	0	5	0	0	0	0	0
Totaux					75	0	75	0	0	75	0	0	5	5	0

AUTORITE DE REGULATION

Direction des Télécommunications

FICHE D'ENQUETE SUR LA QUALITE DE SERVICE DES OPERATEURS DE MOBILES

FICHE N° 33

Ville : M'Bagne

Opérateur : MATTEL

Date : 17/11/2007

Heure	Lieu de test	Couverture			Appels effectués	Appels échoués	Appels aboutis	Appels coupés	Appels sans coupure	Qualité Auditive			Messages envoyés	Messages refusés	Messages Recus
		à l'extérieur	Int. Véhicule	Au 1er mur						Parfaite	Accept.	Mauvaise			
09:35	Marché	Oui	Oui	Oui	5	0	5	0	0	5	0	0	1	1	0
09:30	Mosqué de M'bagne	Oui	Oui	Oui	5	1	4	0	0	4	0	0	1	1	0
09:50	Residance Prefet	Oui	Oui	Oui	5	0	5	0	0	5	0	0	1	1	0
09:40	Dabbé	Oui	Oui	Oui	5	0	5	0	0	5	0	0	1	1	0
09:45	Maison du livre	Oui	Oui	Oui	5	0	5	0	0	5	0	0	1	1	0
Totaux					25	1	24	0	0	24	0	0	5	5	0

AUTORITE DE REGULATION

Direction des Télécommunications

FICHE D'ENQUETE SUR LA QUALITE DE SERVICE DES OPERATEURS DE MOBILES

FICHE N° 35

Ville : Bababé

Opérateur : MATTEL

Date : 17/11/2007

Heure	Lieu de test	Couverture			Appels effectués	Appels échoués	Appels aboutis	Appels coupés	Appels sans coupure	Qualité Auditive			Messages envoyés	Messages refusés	Messages Recus
		à l'extérieur	Int. Véhicule	Au 1er mur						Parfaite	Accept.	Mauvaise			
11:10	bélé	Oui	Oui	Oui	5	0	5	0	0	5	0	0	0	0	0
10:55	Domicil député de bababé	Oui	Oui	Oui	5	0	5	0	0	5	0	0	1	1	0
11:30	Domicil abdoulay ba	Oui	Oui	Oui	5	0	5	0	0	5	0	0	0	0	0
11:25	Marché	Oui	Oui	Oui	5	0	5	0	0	5	0	0	0	0	0
11:20	Légal tierno	Oui	Oui	Oui	5	0	5	0	0	5	0	0	0	0	0
10:50	garaje	Oui	Oui	Oui	5	0	5	0	0	5	0	0	1	1	0
10:45	Gorel foulbé	Oui	Oui	Oui	5	0	5	0	0	5	0	0	1	1	0
10:35	Central somelec	Oui	Oui	Oui	5	0	5	0	0	5	0	0	1	1	0
10:30	Jouldé	Oui	Oui	Oui	5	1	4	0	0	4	0	0	1	1	0
11:00	Maison du livre	Oui	Oui	Oui	5	0	5	0	0	5	0	0	0	0	0
Totaux					50	1	49	0	0	49	0	0	5	5	0

AUTORITE DE REGULATION

Direction des Télécommunications

FICHE D'ENQUETE SUR LA QUALITE DE SERVICE DES OPERATEURS DE MOBILES

FICHE N° 38

Ville : Kaédi

Opérateur : MATTEL

Date : 17/11/2007

Heure	Lieu de test	Couverture			Appels effectués	Appels échoués	Appels aboutis	Appels coupés	Appels sans coupure	Qualité Auditive			Messages envoyés	Messages refusés	Messages Recus
		L'extérieur à	Int. Véhicule	Au 1er mur						Parfaite	Accept.	Mauvaise			
19:30	épicerie dufleure	Oui	Oui	Oui	5	0	5	0	0	5	0	0	0	0	0
17:22	Ecole el jedida	Oui	Oui	Oui	5	0	5	0	0	5	0	0	1	1	0
20:31	Marché	Oui	Oui	Oui	5	0	5	0	0	5	0	0	0	0	0
20:25	Gataga	Oui	Oui	Oui	5	0	5	0	0	5	0	0	0	0	0
20:15	El jedida sos generation future	Oui	Oui	Oui	5	0	5	0	0	5	0	0	0	0	0
20:10	Epicerie Maata molana	Oui	Oui	Oui	5	0	5	0	0	5	0	0	0	0	0
20:04	Wandama 3	Oui	Oui	Oui	5	0	5	0	0	5	0	0	0	0	0
19:53	Mahdraa tierno samba yahya	Oui	Oui	Oui	5	0	5	0	0	5	0	0	0	0	0
19:45	Wandama 2	Oui	Oui	Oui	5	0	5	0	0	5	0	0	0	0	0
19:38	Wandama 1	Oui	Oui	Oui	5	0	5	0	0	5	0	0	0	0	0
17:00	Marché	Oui	Oui	Oui	5	0	5	0	0	5	0	0	1	1	0
19:15	Stade omnisport	Oui	Oui	Oui	5	0	5	0	0	5	0	0	0	0	0
19:07	chikara	Oui	Oui	Oui	5	2	3	0	0	3	0	0	0	0	0
19:00	Mahadea itghan	Oui	Oui	Oui	5	0	5	0	0	5	0	0	0	0	0
17:35	Aéroport	Oui	Oui	Oui	5	0	5	0	0	5	0	0	1	1	0
20:40	Garage selibaby	Oui	Oui	Oui	5	0	5	0	0	5	0	0	0	0	0
17:15	collège el jedida	Oui	Oui	Oui	5	0	5	0	0	5	0	0	1	1	0
17:08	Garage selibaby	Oui	Oui	Oui	5	1	4	0	0	4	0	0	1	1	0
19:22	Gataga	Oui	Oui	Oui	5	0	5	0	0	5	0	0	0	0	0
18:50	Wandama	Oui	Oui	Oui	5	0	5	0	0	5	0	0	0	0	0
Totaux					100	3	97	0	0	97	0	0	5	5	0

AUTORITE DE REGULATION

Direction des Télécommunications

FICHE D'ENQUETE SUR LA QUALITE DE SERVICE DES OPERATEURS DE MOBILES

FICHE N° 49

Ville : Sélibaby

Opérateur : MATTEL

Date : 20/11/2007

Heure	Lieu de test	Couverture			Appels effectués	Appels échoués	Appels aboutis	Appels coupés	Appels sans coupure	Qualité Auditive			Messages envoyés	Messages refusés	Messages Recus
		à l'extérieur	Int. Véhicule	Au 1er mur						Parfaite	Accept.	Mauvaise			
20:12	Moussa frires	Oui	Oui	Oui	5	4	1	0	0	1	0	0	0	0	0
20:18	Bambare digou	Oui	Oui	Oui	5	3	2	0	0	2	0	0	0	0	0
20:26	Hopital	Oui	Oui	Oui	5	2	3	0	3	3	0	0	0	0	0
20:33	Hotel nakhale	Oui	Oui	Oui	5	3	2	0	0	2	0	0	0	0	0
20:43	Station nafetc sortie vers m'bout	Oui	Oui	Oui	5	1	4	0	0	4	0	0	0	0	0
20:50	Station centrale	Oui	Oui	Oui	5	2	3	0	3	3	0	0	0	0	0
20:57	Ferlo	Oui	Oui	Oui	5	0	5	0	0	5	0	0	0	0	0
21:10	Stade	Oui	Oui	Oui	5	0	5	0	0	5	0	0	0	0	0
20:07	Collège	Oui	Oui	Oui	5	5	0	0	0	0	0	0	0	0	0
21:04	Sorti vers ghabou	Oui	Oui	Oui	5	0	5	0	0	5	0	0	0	0	0
19:00	Sylo	Oui	Oui	Oui	5	5	0	0	0	0	0	0	1	1	0
19:55	Konto n'gholou	Oui	Oui	Oui	5	4	1	0	0	1	0	0	0	0	0
19:47	Dakhala	Oui	Oui	Oui	5	3	2	0	0	2	0	0	0	0	0
19:40	wilaya	Oui	Oui	Oui	5	5	0	0	0	0	0	0	0	0	0
19:32	Kreichat dhib	Oui	Oui	Oui	5	5	0	0	0	0	0	0	0	0	0
19:25	El adala	Oui	Oui	Oui	5	4	1	0	1	1	0	0	1	1	0
19:18	Cimetieres	Oui	Oui	Oui	5	4	1	0	0	1	0	0	1	1	0
19:11	Tadreissa	Oui	Oui	Oui	5	5	0	0	0	0	0	0	1	1	0
19:05	Sorti vers le fleuve	Oui	Oui	Oui	5	4	1	0	0	1	0	0	1	1	0
20:00	Base militaire	Oui	Oui	Oui	5	3	2	0	0	2	0	0	0	0	0
Totaux					100	62	38	0	7	38	0	0	5	5	0

AUTORITE DE REGULATION

Direction des Télécommunications

FICHE D'ENQUETE SUR LA QUALITE DE SERVICE DES OPERATEURS DE MOBILES

FICHE N° 52

Ville : Ould Yengé

Opérateur : MATTEL

Date : 21/11/2007

Heure	Lieu de test	Couverture			Appels effectués	Appels échoués	Appels aboutis	Appels coupés	Appels sans coupure	Qualité Auditive			Messages envoyés	Messages refusés	Messages Recus
		à l'extérieur	Int. Véhicule	Au 1er mur						Parfaite	Accept.	Mauvaise			
00:45	colmége	Oui	Oui	Oui	5	0	5	0	5	5	0	0	1	0	1
00:37	Dar esslam	Oui	Oui	Oui	5	0	5	0	5	5	0	0	1	0	1
00:30	Dispansaire	Oui	Oui	Oui	5	0	5	0	5	5	0	0	1	0	1
00:15	Marché	Oui	Oui	Oui	5	0	5	0	5	5	0	0	1	0	1
00:23	Ecole 2	Oui	Oui	Oui	5	0	5	0	5	5	0	0	1	0	1
Totaux					25	0	25	0	25	25	0	0	5	0	5

AUTORITE DE REGULATION

Direction des Télécommunications

FICHE D'ENQUETE SUR LA QUALITE DE SERVICE DES OPERATEURS DE MOBILES

FICHE N° 54

Ville : Kankossa

Opérateur : MATTEL

Date : 21/11/2007

Heure	Lieu de test	Couverture			Appels effectués	Appels échoués	Appels aboutis	Appels coupés	Appels sans coupure	Qualité Auditive			Messages envoyés	Messages refusés	Messages Recus
		L'extérieur à	Int. Véhicule	Au 1er mur						Parfaite	Accept.	Mauvaise			
19:48	Brigade Gendarmerie	Oui	Oui	Oui	5	4	1	0	1	1	0	0	0	0	0
19:00	CSA	Oui	Oui	Oui	5	1	4	0	4	4	0	0	1	0	1
19:51	Domicil jdeyat	Oui	Oui	Oui	5	2	3	0	3	3	0	0	0	0	0
19:58	Domicil md lemne vabou	Oui	Oui	Oui	5	4	1	0	1	1	0	0	0	0	0
19:45	Villa de passage PASC	Oui	Oui	Oui	5	5	0	0	0	0	0	0	0	0	0
19:31	Commune	Oui	Oui	Oui	5	5	0	0	0	0	0	0	0	0	0
19:25	Garage	Oui	Oui	Oui	5	5	0	0	0	0	0	0	1	0	1
19:18	Marché	Oui	Oui	Oui	5	5	0	0	0	0	0	0	1	0	1
19:07	Soumnat	Oui	Oui	Oui	5	4	1	0	1	1	0	0	1	0	1
19:12	Prefecture	Oui	Oui	Oui	5	4	1	0	1	1	0	0	1	0	1
Totaux					50	39	11	0	11	11	0	0	5	0	5

AUTORITE DE REGULATION

Direction des Télécommunications

FICHE D'ENQUETE SUR LA QUALITE DE SERVICE DES OPERATEURS DE MOBILES

FICHE N° 58

Ville : Tembédra

Opérateur : MATTEL

Date : 23/11/2007

Heure	Lieu de test	Couverture			Appels effectués	Appels échoués	Appels aboutis	Appels coupés	Appels sans coupure	Qualité Auditive			Messages envoyés	Messages refusés	Messages Recus
		L'extérieur à	Int. Véhicule	Au 1er mur						Parfaite	Accept.	Mauvaise			
19:51	Breikma	Oui	Oui	Oui	5	0	5	0	5	5	0	0	0	0	0
19:00	Sortie ver nktt	Oui	Oui	Oui	5	0	5	0	5	5	0	0	1	0	1
20:22	Hache echerva	Oui	Oui	Oui	5	0	5	0	5	5	0	0	0	0	0
20:28	Lyceé	Oui	Oui	Oui	5	0	5	0	5	5	0	0	0	0	0
20:16	Zoueite marou	Oui	Oui	Oui	5	1	4	0	4	4	0	0	0	0	0
20:10	El jedida	Oui	Oui	Oui	5	0	5	0	5	5	0	0	0	0	0
20:04	Elevage	Oui	Oui	Oui	5	1	4	0	4	4	0	0	0	0	0
19:57	Breikma 2	Oui	Oui	Oui	5	0	5	0	5	5	0	0	0	0	0
19:12	Epicerie el emel	Oui	Oui	Oui	5	0	5	0	5	5	0	0	1	0	1
19:38	Moughataa	Oui	Oui	Oui	5	0	5	0	5	5	0	0	0	0	0
19:31	Central somelec	Oui	Oui	Oui	5	0	5	0	5	5	0	0	0	0	0
19:25	Epicerie el veth	Oui	Oui	Oui	5	1	4	0	4	4	0	0	1	0	1
19:18	Point chaud	Oui	Oui	Oui	5	0	5	0	5	5	0	0	1	0	1
19:07	Station star	Oui	Oui	Oui	5	0	5	0	5	5	0	0	1	0	1
19:45	Taiba	Oui	Oui	Oui	5	1	4	0	4	4	0	0	0	0	0
Totaux					75	4	71	0	71	71	0	0	5	0	5

AUTORITE DE REGULATION

Direction des Télécommunications

FICHE D'ENQUETE SUR LA QUALITE DE SERVICE DES OPERATEURS DE MOBILES

FICHE N° 61

Ville : Néma

Opérateur : MATTEL

Date : 24/11/2007

Heure	Lieu de test	Couverture			Appels effectués	Appels échoués	Appels aboutis	Appels coupés	Appels sans coupure	Qualité Auditive			Messages envoyés	Messages refusés	Messages Recus
		à l'extérieur	Int. Véhicule	Au 1er mur						Parfaite	Accept.	Mauvaise			
20:51	Ecole 5	Oui	Oui	Oui	5	0	5	0	5	5	0	0	0	0	0
20:57	Zrayib deidi	Oui	Oui	Oui	5	0	5	0	5	5	0	0	0	0	0
21:03	Ehl lekhweima	Oui	Oui	Oui	5	0	5	0	5	5	0	0	0	0	0
21:09	Carriere	Oui	Oui	Oui	5	0	5	0	5	5	0	0	0	0	0
20:15	Essavha nord	Oui	Oui	Oui	5	0	5	0	5	5	0	0	0	0	0
21:20	sounader	Oui	Oui	Oui	5	0	5	0	5	5	0	0	0	0	0
20:38	Echram	Oui	Oui	Oui	5	0	5	0	5	5	0	0	0	0	0
21:30	Marché 2	Oui	Oui	Oui	5	0	5	0	5	5	0	0	0	0	0
20:31	Sorti ver NKTT	Oui	Oui	Oui	5	0	5	0	5	5	0	0	0	0	0
21:25	Hopital	Oui	Oui	Oui	5	0	5	0	5	5	0	0	0	0	0
19:50	Lebheira	Oui	Oui	Oui	5	0	5	0	5	5	0	0	1	0	1
19:30	Bacim banc	Oui	Oui	Oui	5	0	5	0	5	5	0	0	1	0	1
20:45	CSA	Oui	Oui	Oui	5	1	4	0	4	4	0	0	0	0	0
19:42	Fouriere	Oui	Oui	Oui	5	0	5	0	5	5	0	0	1	0	1
19:56	Essavha	Oui	Oui	Oui	5	0	5	0	5	5	0	0	1	0	1
20:06	Antenne radio mauritanie	Oui	Oui	Oui	5	0	5	0	5	5	0	0	0	0	0
20:12	Djambour	Oui	Oui	Oui	5	0	5	0	5	5	0	0	0	0	0
20:17	Camp de l'armé	Oui	Oui	Oui	5	0	5	0	5	5	0	0	0	0	0
20:24	Station naftec	Oui	Oui	Oui	5	0	5	0	5	5	0	0	0	0	0
19:36	Marché	Oui	Oui	Oui	5	0	5	0	5	5	0	0	1	0	1
Totaux					100	1	99	0	99	99	0	0	5	0	5

AUTORITE DE REGULATION

Direction des Télécommunications

FICHE D'ENQUETE SUR LA QUALITE DE SERVICE DES OPERATEURS DE MOBILES

FICHE N° 64

Ville : Bassiknou

Opérateur : MATTEL

Date : 25/11/2007

Heure	Lieu de test	Couverture			Appels effectués	Appels échoués	Appels aboutis	Appels coupés	Appels sans coupure	Qualité Auditive			Messages envoyés	Messages refusés	Messages Recus
		à l'extérieur	Int. Véhicule	Au 1er mur						Parfaite	Accept.	Mauvaise			
19:48	Borne fontaine 8	Oui	Oui	Oui	5	1	4	0	4	4	0	0	0	0	0
20:18	Borne fontaine 2	Oui	Oui	Oui	5	1	4	0	4	4	0	0	0	0	0
20:12	El manhar	Oui	Oui	Oui	5	0	5	0	5	5	0	0	0	0	0
20:07	Ecole 3	Oui	Oui	Oui	5	0	5	0	5	5	0	0	0	0	0
19:41	Marché nord	Oui	Oui	Oui	5	0	5	0	5	5	0	0	0	0	0
19:54	somelec	Oui	Oui	Oui	5	0	5	0	5	5	0	0	0	0	0
20:25	Bakar massalla	Oui	Oui	Oui	5	0	5	0	5	5	0	0	0	0	0
13:30	Ecole 2	Oui	Oui	Oui	5	0	5	0	5	5	0	0	0	0	0
19:24	Marché	Oui	Oui	Oui	5	0	5	0	5	5	0	0	1	1	0
19:17	Dar el kitab	Oui	Oui	Oui	5	0	5	0	5	5	0	0	1	1	0
19:11	El Hangar	Oui	Oui	Oui	5	0	5	0	5	5	0	0	1	1	0
19:06	Sorti ver vassala	Oui	Oui	Oui	5	0	5	0	5	5	0	0	1	1	0
19:00	Moughataa	Oui	Oui	Oui	5	0	5	0	5	5	0	0	1	1	0
20:01	Elevage	Oui	Oui	Oui	5	0	5	0	5	5	0	0	0	0	0
19:36	Lyceé	Oui	Oui	Oui	5	0	5	0	5	5	0	0	0	0	0
Totaux					75	2	73	0	73	73	0	0	5	5	0

AUTORITE DE REGULATION

Direction des Télécommunications

FICHE D'ENQUETE SUR LA QUALITE DE SERVICE DES OPERATEURS DE MOBILES

FICHE N° 66

Ville : Adel-begrou

Opérateur : MATTEL

Date : 26/11/2007

Heure	Lieu de test	Couverture			Appels effectués	Appels échoués	Appels aboutis	Appels coupés	Appels sans coupure	Qualité Auditive			Messages envoyés	Messages refusés	Messages Recus
		l'extérieur à	Int. Véhicule	Au 1er mur						Parfaite	Accept.	Mauvaise			
19:42	Elevage	Oui	Oui	Oui	5	4	1	0	1	1	0	0	1	0	1
20:25	Domiciltaleb bouya	Oui	Oui	Oui	5	3	2	0	2	2	0	0	0	0	0
20:18	Commiseriat	Oui	Oui	Oui	5	3	2	0	2	2	0	0	0	0	0
20:12	Sortie vers nouara	Oui	Oui	Oui	5	4	1	0	1	1	0	0	0	0	0
20:06	Dispansaire	Oui	Oui	Oui	5	4	1	1	0	1	0	0	0	0	0
20:00	Quartier de rima	Oui	Oui	Oui	5	4	1	0	1	1	0	0	0	0	0
19:47	Marché	Oui	Oui	Oui	5	3	2	0	2	2	0	0	1	0	1
19:36	El gumba	Oui	Oui	Oui	5	2	3	0	3	3	0	0	1	0	1
19:30	Agence mattel	Oui	Oui	Oui	5	3	2	0	2	2	0	0	1	0	1
19:53	Station cheikhna	Oui	Oui	Oui	5	3	2	0	2	2	0	0	1	0	1
Totaux					50	33	17	1	16	17	0	0	5	0	5

AUTORITE DE REGULATION

Direction des Télécommunications

FICHE D'ENQUETE SUR LA QUALITE DE SERVICE DES OPERATEURS DE MOBILES

FICHE N° 70

Ville : Maghtaa-lahjar

Opérateur : MATTEL

Date : 17/11/2007

Heure	Lieu de test	Couverture			Appels effectués	Appels échoués	Appels aboutis	Appels coupés	Appels sans coupure	Qualité Auditive			Messages envoyés	Messages refusés	Messages Recus
		l'extérieur à	Int. Véhicule	Au 1er mur						Parfaite	Accept.	Mauvaise			
13:11	Grande Mosquée	Oui	Oui	Oui	5	1	4	0	4	4	0	0	1	0	1
12:30	CSA	Oui	Oui	Oui	5	0	5	0	5	5	0	0	1	0	1
13:28	Centre de santé	Oui	Oui	Oui	5	1	4	0	4	4	0	0	1	0	1
13:35	Agence Mauritel	Oui	Oui	Oui	5	0	5	0	4	4	0	0	1	0	1
13:17	Jedida	Oui	Oui	Oui	5	0	5	0	5	5	0	0	1	0	1
13:05	Marbat	Oui	Oui	Oui	5	0	5	0	5	5	0	0	1	0	1
13:00	Maison du prefet	Oui	Oui	Oui	5	0	5	0	5	5	0	0	1	0	1
12:55	Mosquée Nour	Oui	Oui	Oui	5	0	5	0	5	5	0	0	1	0	1
12:37	Poste de Police	Oui	Oui	Oui	5	0	5	0	5	5	0	0	1	0	1
12:45	Q. Menhar	Oui	Oui	Oui	5	0	5	0	5	5	0	0	1	0	1
		Totaux			50	2	48	0	47	47	0	0	10	0	10

AUTORITE DE REGULATION

Direction des Télécommunications

FICHE D'ENQUETE SUR LA QUALITE DE SERVICE DES OPERATEURS DE MOBILES

FICHE N° 74

Ville : Lekrayaa

Opérateur : MATTEL

Date : 17/11/2007

Heure	Lieu de test	Couverture			Appels effectués	Appels échoués	Appels aboutis	Appels coupés	Appels sans coupure	Qualité Auditive			Messages envoyés	Messages refusés	Messages Recus
		à l'extérieur	Int. Véhicule	Au 1er mur						Parfaite	Accept.	Mauvaise			
15:45	Sala (Pont)	Oui	Oui	Oui	5	0	5	0	5	5	0	0	1	0	1
15:50	Château d'eau	Oui	Oui	Oui	5	0	5	0	5	5	0	0	1	0	1
15:55	Puits	Oui	Oui	Oui	5	0	5	0	5	5	0	0	1	0	1
16:00	Poste médical	Oui	Oui	Oui	5	0	5	0	5	5	0	0	1	0	1
16:05	Marché	Oui	Oui	Oui	5	0	5	0	5	5	0	0	1	0	1
Totaux					25	0	25	0	25	25	0	0	5	0	5

AUTORITE DE REGULATION

Direction des Télécommunications

FICHE D'ENQUETE SUR LA QUALITE DE SERVICE DES OPERATEURS DE MOBILES

FICHE N° 77

Ville : Elghayra(Diouk)

Opérateur : MATTEL

Date : 17/11/2007

Heure	Lieu de test	Couverture			Appels effectués	Appels échoués	Appels aboutis	Appels coupés	Appels sans coupure	Qualité Auditive			Messages envoyés	Messages refusés	Messages Recus
		à l'extérieur	Int. Véhicule	Au 1er mur						Parfaite	Accept.	Mauvaise			
17:15	Poste Diouk	Oui	Oui	Oui	5	0	5	0	5	5	0	0	1	0	1
16:30	Sortie NKC	Oui	Oui	Oui	5	1	4	0	4	4	0	0	1	1	0
16:35	Poste Gendarmerie	Oui	Oui	Oui	5	5	0	0	0	0	0	0	1	1	0
16:40	Marché	Oui	Oui	Oui	5	5	0	0	0	0	0	0	1	1	0
16:47	Sortie Kiffa	Oui	Oui	Oui	5	3	2	0	2	2	0	0	1	0	1
<i>Totaux</i>					25	14	11	0	11	11	0	0	5	3	2

AUTORITE DE REGULATION

Direction des Télécommunications

FICHE D'ENQUETE SUR LA QUALITE DE SERVICE DES OPERATEURS DE MOBILES

FICHE N° 79

Ville : Guérou

Opérateur : MATTEL

Date : 17/11/2007

Heure	Lieu de test	Couverture			Appels effectués	Appels échoués	Appels aboutis	Appels coupés	Appels sans coupure	Qualité Auditive			Messages envoyés	Messages refusés	Messages Recus
		à l'extérieur	Int. Véhicule	Au 1er mur						Parfaite	Accept.	Mauvaise			
20:55	Somelec	Oui	Oui	Oui	5	5	0	0	0	0	0	0	1	1	0
19:30	Marché mahfoud	Oui	Oui	Oui	5	5	0	0	0	0	0	1	1	0	1
21:21	Pharmacie Rahma	Oui	Oui	Oui	5	4	1	0	1	1	0	0	1	0	1
21:01	Poste police	Oui	Oui	Oui	5	5	0	0	0	0	0	0	1	1	0
20:50	Capec	Oui	Oui	Oui	5	5	0	0	0	0	0	0	1	0	1
20:44	Carrefour	Oui	Oui	Oui	5	5	0	0	0	0	0	0	1	1	0
20:37	Agence BMCI	Oui	Oui	Oui	5	5	0	0	0	0	0	0	1	1	0
19:50	Quartier babeSelam Est	Oui	Oui	Oui	5	4	1	0	1	1	0	0	1	0	1
21:09	Epicerie	Oui	Oui	Oui	5	4	1	0	1	1	0	0	1	0	1
19:35	Quartier babeSelam	Oui	Oui	Oui	5	5	0	0	0	0	0	0	1	0	1
20:30	Ecole 2	Oui	Oui	Oui	5	5	0	0	0	0	0	0	1	1	0
19:56	Aghawi	Oui	Oui	Oui	5	5	0	0	0	0	0	0	1	1	0
20:05	haye ehel adel	Oui	Oui	Oui	5	4	1	0	1	1	0	0	1	0	1
20:17	hayeehel tayeb	Oui	Oui	Oui	5	5	0	0	0	0	0	0	1	1	0
20:20	Mosquée	Oui	Oui	Oui	5	5	0	0	0	0	0	0	1	1	0
Totaux					75	71	4	0	4	4	0	1	15	8	7

AUTORITE DE REGULATION

Direction des Télécommunications

FICHE D'ENQUETE SUR LA QUALITE DE SERVICE DES OPERATEURS DE MOBILES

FICHE N° 83

Ville : Kiffa

Opérateur : MATTEL

Date : 18/11/2007

Heure	Lieu de test	Couverture			Appels effectués	Appels échoués	Appels aboutis	Appels coupés	Appels sans coupure	Qualité Auditive			Messages envoyés	Messages refusés	Messages Recus
		à l'extérieur	Int. Véhicule	Au 1er mur						Parfaite	Accept.	Mauvaise			
19:24	Kebba	Oui	Oui	Oui	5	5	0	0	0	0	0	0	1	1	0
19:04	Kadima	Oui	Oui	Oui	5	5	0	0	0	0	0	0	1	1	0
20:06	Mosquée	Oui	Oui	Oui	5	5	0	0	0	0	0	0	1	0	1
19:55	Mseiguila	Oui	Oui	Oui	5	5	0	0	0	0	0	0	1	0	1
19:48	Virdaws	Oui	Oui	Oui	5	5	0	0	0	0	0	0	1	0	1
19:42	Bel lemtar	Oui	Oui	Oui	5	4	1	0	1	1	0	0	1	0	1
19:30	Boulenoir	Oui	Oui	Oui	5	5	0	0	0	0	0	0	1	0	1
19:17	Aleg	Oui	Oui	Oui	5	5	0	0	0	0	0	0	1	0	1
20:20	Maion d'hote	Oui	Oui	Oui	5	4	1	0	1	1	0	0	1	1	0
10:57	Touemirit	Oui	Oui	Oui	5	2	3	0	3	3	0	0	1	0	1
11:40	Wilaya	Oui	Oui	Oui	5	4	1	1	0	0	0	0	1	0	1
19:35	Riyad	Oui	Oui	Oui	5	4	1	0	1	1	0	0	1	0	1
10:50	Garage	Oui	Oui	Oui	5	3	2	0	2	2	0	0	1	0	1
11:05	Jedida	Oui	Oui	Oui	5	2	3	0	3	3	0	0	1	0	1
11:14	Siege Sonader	Oui	Oui	Oui	5	2	3	0	3	3	0	0	1	0	1
11:21	Leghleigh	Oui	Oui	Oui	5	1	4	0	4	4	0	0	1	0	1
10:38	Haye Aeroport	Oui	Oui	Oui	5	4	1	0	1	1	0	1	1	1	0
11:28	Seif	Oui	Oui	Oui	5	4	1	0	1	1	0	0	1	0	1
11:34	Gomez	Oui	Oui	Oui	5	1	4	0	4	4	0	0	1	0	1
10:45	Haye ehel Ntou	Oui	Oui	Oui	5	3	2	0	2	2	0	0	1	1	0
Totaux					100	73	27	1	26	26	0	1	20	5	15

AUTORITE DE REGULATION

Direction des Télécommunications

FICHE D'ENQUETE SUR LA QUALITE DE SERVICE DES OPERATEURS DE MOBILES

FICHE N° 85

Ville : Zraviya(Lekhderatte)

Opérateur : MATTEL

Date : 19/11/2007

Heure	Lieu de test	Couverture			Appels effectués	Appels échoués	Appels aboutis	Appels coupés	Appels sans coupure	Qualité Auditive			Messages envoyés	Messages refusés	Messages Recus
		à l'extérieur	Int. Véhicule	Au 1er mur						Parfaite	Accept.	Mauvaise			
09:40	Centre ville	Oui	Oui	Oui	5	5	0	0	0	0	0	0	1	1	0
09:05	Sortie Teintane	Oui	Oui	Oui	5	4	1	0	1	1	0	1	1	1	0
09:12	Limite Nord	Oui	Oui	Oui	5	4	1	0	0	0	0	0	1	1	0
09:20	Château d'eau	Oui	Oui	Oui	5	5	0	0	0	0	0	0	1	1	0
09:27	Sortie Kiffa	Oui	Oui	Oui	5	5	0	0	0	0	0	0	1	0	1
Totaux					25	23	2	0	1	1	0	1	5	4	1

AUTORITE DE REGULATION

Direction des Télécommunications

FICHE D'ENQUETE SUR LA QUALITE DE SERVICE DES OPERATEURS DE MOBILES

FICHE N° 88

Ville : Tintane

Opérateur : MATTEL

Date : 19/11/2007

Heure	Lieu de test	Couverture			Appels effectués	Appels échoués	Appels aboutis	Appels coupés	Appels sans coupure	Qualité Auditive			Messages envoyés	Messages refusés	Messages Recus
		à l'extérieur	Int. Véhicule	Au 1er mur						Parfaite	Accept.	Mauvaise			
12:00	Marché	Oui	Oui	Oui	10	0	10	0	10	10	0	0	2	2	0
11:37	Station naftec	Oui	Oui	Oui	10	0	10	0	10	10	0	0	2	2	0
11:25	Station star	Oui	Oui	Oui	10	0	10	0	10	10	0	0	2	2	0
11:02	Colonie ONG espoire	Oui	Oui	Oui	10	2	8	0	8	8	0	1	2	0	2
11:14	Centre de santé	Oui	Oui	Oui	10	2	8	0	8	8	0	0	2	2	0
Totaux					50	4	46	0	46	46	0	1	10	8	2

AUTORITE DE REGULATION

Direction des Télécommunications

FICHE D'ENQUETE SUR LA QUALITE DE SERVICE DES OPERATEURS DE MOBILES

FICHE N° 91

Ville : Tamchekett

Opérateur : MATTEL

Date : 20/11/2007

Heure	Lieu de test	Couverture			Appels effectués	Appels échoués	Appels aboutis	Appels coupés	Appels sans coupure	Qualité Auditive			Messages envoyés	Messages refusés	Messages Recus
		à l'extérieur	Int. Véhicule	Au 1er mur						Parfaite	Accept.	Mauvaise			
11:14	Medina	Oui	Oui	Oui	5	0	5	0	5	5	0	1	1	0	1
11:25	Limite Nord	Oui	Oui	Oui	5	0	5	0	5	5	0	0	1	0	1
11:31	Lycée	Oui	Oui	Oui	5	1	4	0	4	4	0	0	1	0	1
11:36	Marché	Oui	Oui	Oui	5	1	4	0	4	4	0	0	1	0	1
11:41	Agence Mauritel	Oui	Oui	Oui	5	1	4	0	4	4	0	0	1	0	1
Totaux					25	3	22	0	22	22	0	1	5	0	5

AUTORITE DE REGULATION

Direction des Télécommunications

FICHE D'ENQUETE SUR LA QUALITE DE SERVICE DES OPERATEURS DE MOBILES

FICHE N° 95

Ville : Sangrava

Opérateur : MATTEL

Date : 21/11/2007

Heure	Lieu de test	Couverture			Appels effectués	Appels échoués	Appels aboutis	Appels coupés	Appels sans coupure	Qualité Auditive			Messages envoyés	Messages refusés	Messages Recus
		à l'extérieur	Int. Véhicule	Au 1er mur						Parfaite	Accept.	Mauvaise			
10:58	Sortie NKC	Oui	Oui	Oui	5	1	4	0	4	4	0	1	1	0	1
11:04	Argoub	Oui	Oui	Oui	5	0	5	0	5	5	0	0	1	0	1
11:11	Bembi	Oui	Oui	Oui	5	2	3	0	3	3	0	0	1	0	1
11:17	Marché	Oui	Oui	Oui	5	0	5	0	5	5	0	0	1	0	1
11:23	Carrefour	Oui	Oui	Oui	5	0	5	0	5	5	0	0	1	0	1
<i>Totaux</i>					25	3	22	0	22	22	0	1	5	0	5

AUTORITE DE REGULATION

Direction des Télécommunications

FICHE D'ENQUETE SUR LA QUALITE DE SERVICE DES OPERATEURS DE MOBILES

FICHE N° 97

Ville : Aghchorguite

Opérateur : MATTEL

Date : 21/11/2007

Heure	Lieu de test	Couverture			Appels effectués	Appels échoués	Appels aboutis	Appels coupés	Appels sans coupure	Qualité Auditive			Messages envoyés	Messages refusés	Messages Recus
		à l'extérieur	Int. Véhicule	Au 1er mur						Parfaite	Accept.	Mauvaise			
15:51	Centre ville	Oui	Oui	Oui	5	0	5	0	5	5	0	0	1	0	1
15:45	Château d'eau	Oui	Oui	Oui	5	0	5	0	5	5	0	0	1	0	1
15:30	Limite Est	Oui	Oui	Oui	5	0	5	0	5	5	0	1	1	0	1
15:35	Nord	Oui	Oui	Oui	5	0	5	0	5	5	0	0	1	0	1
15:40	Ouest	Oui	Oui	Oui	5	0	5	0	5	5	0	0	1	0	1
Totaux					25	0	25	0	25	25	0	1	5	0	5

AUTORITE DE REGULATION

Direction des Télécommunications

FICHE D'ENQUETE SUR LA QUALITE DE SERVICE DES OPERATEURS DE MOBILES

FICHE N° 101

Ville : Ouad-Naga

Opérateur : MATTEL

Date : 16/11/2007

Heure	Lieu de test	Couverture			Appels effectués	Appels échoués	Appels aboutis	Appels coupés	Appels sans coupure	Qualité Auditive			Messages envoyés	Messages refusés	Messages Recus
		à l'extérieur	Int. Véhicule	Au 1er mur						Parfaite	Accept.	Mauvaise			
13:04	Grande Mosquée	Oui	Oui	Oui	5	0	4	1	3	3	0	1	1	0	1
13:16	Dar Ehel Id	Oui	Oui	Oui	5	0	5	0	5	5	0	0	1	0	1
13:52	Marché principal	Oui	Oui	Oui	5	0	5	0	5	5	0	0	1	0	1
14:00	Mosquée	Oui	Oui	Oui	5	0	5	0	5	5	0	0	1	0	1
14:10	Restaurant Houda	Oui	Oui	Oui	5	0	5	0	5	5	0	0	1	0	1
Totaux					25	0	24	1	23	23	0	1	5	0	5

AUTORITE DE REGULATION

Direction des Télécommunications

FICHE D'ENQUETE SUR LA QUALITE DE SERVICE DES OPERATEURS DE MOBILES

FICHE N° 104

Ville : Chegar

Opérateur : MATTEL

Date : 17/11/2007

Heure	Lieu de test	Couverture			Appels effectués	Appels échoués	Appels aboutis	Appels coupés	Appels sans coupure	Qualité Auditive			Messages envoyés	Messages refusés	Messages Recus
		l'extérieur à	Int. Véhicule	Au 1er mur						Parfaite	Accept.	Mauvaise			
09:10	Marché	Oui	Oui	Oui	5	1	4	0	4	4	0	0	1	0	1
09:50	resraurant	Oui	Oui	Oui	5	3	2	0	2	2	0	0	1	0	1
09:30	Mosquée sortie NKTT	Oui	Oui	Oui	5	1	4	0	4	4	0	0	1	0	1
09:00	Sortie NKTT	Oui	Oui	Oui	5	0	5	0	5	5	0	0	1	0	1
09:40	le mehedra	Oui	Oui	Oui	5	0	5	0	5	5	0	0	1	0	1
Totaux					25	5	20	0	20	20	0	0	5	0	5

AUTORITE DE REGULATION

Direction des Télécommunications

FICHE D'ENQUETE SUR LA QUALITE DE SERVICE DES OPERATEURS DE MOBILES

FICHE N° 108

Ville : Aleg

Opérateur : MATTEL

Date : 17/11/2007

Heure	Lieu de test	Couverture			Appels effectués	Appels échoués	Appels aboutis	Appels coupés	Appels sans coupure	Qualité Auditive			Messages envoyés	Messages refusés	Messages Recus
		l'extérieur à	Int. Véhicule	Au 1er mur						Parfaite	Accept.	Mauvaise			
20:43	Nessim	Oui	Oui	Oui	5	0	5	0	5	5	0	0	1	0	1
19:55	Base militaire	Oui	Oui	Oui	5	3	2	0	2	2	0	0	1	0	1
21:58	Marché	Oui	Oui	Oui	5	0	5	0	5	5	0	0	1	1	0
21:50	College	Oui	Oui	Oui	5	0	5	0	5	5	0	0	1	0	1
21:44	pylone Mauritel	Oui	Oui	Oui	5	0	5	0	5	5	0	0	1	0	1
21:35	Jeddida	Oui	Oui	Oui	5	0	5	0	5	5	0	0	1	0	1
21:25	Mosquée	Oui	Oui	Oui	5	0	5	0	5	5	0	0	1	0	1
21:05	Commisariat Police	Oui	Oui	Oui	5	0	5	0	5	5	0	0	1	0	1
20:30	Restaurant WEVA	Oui	Oui	Oui	5	3	2	0	2	2	0	0	1	0	1
20:10	Kebba	Oui	Oui	Oui	5	2	3	0	3	3	0	0	1	1	0
19:50	Station Petrodis	Oui	Oui	Oui	5	3	2	0	2	2	0	0	1	0	1
19:38	Magasin SONIMEX	Oui	Oui	Oui	5	4	1	0	1	1	0	0	1	0	1
19:31	Hopital	Oui	Oui	Oui	5	3	2	0	2	2	0	0	1	0	1
19:20	pout sortie	Oui	Oui	Oui	5	4	1	0	1	1	0	0	1	0	1
20:20	Medina	Oui	Oui	Oui	5	4	1	0	1	1	0	0	1	0	1
Totaux					75	26	49	0	49	49	0	0	15	2	13

AUTORITE DE REGULATION

Direction des Télécommunications

FICHE D'ENQUETE SUR LA QUALITE DE SERVICE DES OPERATEURS DE MOBILES

FICHE N° 110

Ville : Tidjikja

Opérateur : MATTEL

Date : 21/11/2007

Heure	Lieu de test	Couverture			Appels effectués	Appels échoués	Appels aboutis	Appels coupés	Appels sans coupure	Qualité Auditive			Messages envoyés	Messages refusés	Messages Recus
		à l'extérieur	Int. Véhicule	Au 1er mur						Parfaite	Accept.	Mauvaise			
20:01	Edebay legmel	Oui	Oui	Oui	5	4	1	0	1	1	0	0	1	0	1
19:19	Dwi Eklab	Oui	Oui	Oui	5	1	4	0	4	4	0	0	1	0	1
20:28	Marché	Oui	Oui	Oui	5	1	4	0	4	4	0	0	1	0	1
20:23	Ledeïla	Oui	Oui	Oui	5	1	4	0	4	4	0	0	1	0	1
20:33	Gaada	Oui	Oui	Oui	5	1	4	0	4	4	0	0	1	0	1
20:16	Ziva	Oui	Oui	Oui	5	1	4	0	4	4	0	0	1	0	1
20:10	Bamra	Oui	Oui	Oui	5	1	4	0	4	4	0	0	1	0	1
20:05	legreiva	Oui	Oui	Oui	5	1	4	0	4	4	0	0	1	0	1
19:51	Maleh	Oui	Oui	Oui	5	0	5	0	5	5	0	0	1	0	1
19:46	Argoub 2	Oui	Oui	Oui	5	0	5	0	5	5	0	0	1	0	1
19:40	Argoub 1	Oui	Oui	Oui	5	1	4	0	4	4	0	0	1	0	1
19:29	Chemsiyatt	Oui	Oui	Oui	5	1	4	0	4	4	0	0	1	0	1
19:14	point mobile	Oui	Oui	Oui	5	3	2	0	2	2	0	0	1	0	1
19:34	Meddina	Oui	Oui	Oui	5	1	4	0	4	4	0	0	1	0	1
19:56	El wasta	Oui	Oui	Oui	5	1	4	0	4	4	0	0	1	0	1
Totaux					75	18	57	0	57	57	0	0	15	0	15

AUTORITE DE REGULATION

Direction des Télécommunications

FICHE D'ENQUETE SUR LA QUALITE DE SERVICE DES OPERATEURS DE MOBILES

FICHE N° 111

Ville : Boutilimitt

Opérateur : MATTEL

Date : 23/11/2007

Heure	Lieu de test	Couverture			Appels effectués	Appels échoués	Appels aboutis	Appels coupés	Appels sans coupure	Qualité Auditive			Messages envoyés	Messages refusés	Messages Recus
		l'extérieur à	Int. Véhicule	Au 1er mur						Parfaite	Accept.	Mauvaise			
18:53	Bmean harem	Oui	Oui	Oui	5	0	5	0	5	5	0	0	1	0	1
19:23	Meto	Oui	Oui	Oui	5	0	5	0	5	5	0	0	1	0	1
19:16	Tayba	Oui	Oui	Oui	5	0	5	0	5	5	0	0	1	0	1
19:10	Lycee	Oui	Oui	Oui	5	0	5	0	5	5	0	0	1	0	1
18:59	Marche	Oui	Oui	Oui	5	0	5	0	5	5	0	0	1	0	1
18:47	Methawza	Oui	Oui	Oui	5	0	5	0	5	5	0	0	1	0	1
18:42	jeddida	Oui	Oui	Oui	5	0	5	0	5	5	0	0	1	0	1
18:35	hopital hamed ben kkalifa	Oui	Oui	Oui	5	0	5	0	5	5	0	0	1	0	1
18:30	point mobile	Oui	Oui	Oui	5	0	5	0	5	5	0	0	1	0	1
19:04	Quartien lehwache	Oui	Oui	Oui	5	0	5	0	5	5	1	0	1	0	1
		Totaux			50	0	50	0	50	50	1	0	10	0	10

AUTORITE DE REGULATION

Direction des Télécommunications

FICHE D'ENQUETE SUR LA QUALITE DE SERVICE DES OPERATEURS DE MOBILES

FICHE N° 114

Ville : Aioun

Opérateur : MATTEL

Date : 19/11/2007

Heure	Lieu de test	Couverture			Appels effectués	Appels échoués	Appels aboutis	Appels coupés	Appels sans coupure	Qualité Auditive			Messages envoyés	Messages refusés	Messages Recus
		à l'extérieur	Int. Véhicule	Au 1er mur						Parfaite	Accept.	Mauvaise			
19:50	Wilaya	Oui	Oui	Oui	5	3	2	0	2	2	0	0	1	0	1
18:56	Goraye Aioune	Oui	Oui	Oui	5	5	0	0	0	0	0	0	1	0	1
20:50	Auberge Saada	Oui	Oui	Oui	5	4	1	0	1	1	0	0	1	0	1
20:30	Hopital- Lycei	Oui	Oui	Oui	5	5	0	0	0	0	0	0	1	0	1
20:20	Elgalb	Oui	Oui	Oui	5	5	0	0	0	0	0	0	1	0	1
20:07	Jedida	Oui	Oui	Oui	5	5	0	0	0	0	0	0	1	0	1
20:02	Quartier Adala	Oui	Oui	Oui	5	5	0	0	0	0	0	0	1	0	1
19:56	Meteo	Oui	Oui	Oui	5	5	0	0	0	0	0	0	1	0	1
19:36	Dakhla	Oui	Oui	Oui	5	5	0	0	0	0	0	0	1	0	1
19:30	Stade Foot	Oui	Oui	Oui	5	4	1	0	1	1	0	0	1	0	1
19:16	Marche	Oui	Oui	Oui	5	5	0	0	0	0	0	0	1	0	1
18:50	point Mohil	Oui	Oui	Oui	5	5	0	0	0	0	0	0	1	0	1
19:03	BATHA	Oui	Oui	Oui	5	5	0	0	0	0	0	0	1	0	1
19:43	Angoub	Oui	Oui	Oui	5	5	0	0	0	0	0	0	1	0	1
19:10	Elevage Quantier	Oui	Oui	Oui	5	5	0	0	0	0	0	0	1	0	1
Totaux					75	71	4	0	4	4	0	0	15	0	15

AUTORITE DE REGULATION

Direction des Télécommunications

FICHE D'ENQUETE SUR LA QUALITE DE SERVICE DES OPERATEURS DE MOBILES

FICHE N° 117

Ville : Vassala

Opérateur : MATTEL

Date : 26/11/2007

Heure	Lieu de test	Couverture			Appels effectués	Appels échoués	Appels aboutis	Appels coupés	Appels sans coupure	Qualité Auditive			Messages envoyés	Messages refusés	Messages Recus
		à l'extérieur	Int. Véhicule	Au 1er mur						Parfaite	Accept.	Mauvaise			
10:20	College	Oui	Oui	Oui	5	0	5	0	5	5	0	0	1	0	1
10:25	Château d'eau	Oui	Oui	Oui	5	0	5	0	5	5	0	0	1	0	1
10:12	Commisariat Police	Oui	Oui	Oui	5	0	5	0	5	5	0	0	1	0	1
10:40	le Marché	Oui	Oui	Oui	5	0	5	0	5	5	0	0	1	0	1
10:30	Hassi Vasala	Oui	Oui	Oui	5	0	5	0	5	5	0	0	1	0	1
Totaux					25	0	25	0	25	25	0	0	5	0	5

AUTORITE DE REGULATION

Direction des Télécommunications

FICHE D'ENQUETE SUR LA QUALITE DE SERVICE DES OPERATEURS DE MOBILES

FICHE N° 122

Ville : Nouakchott

Opérateur : MATTEL

Date : 29/11/2007

Heure	Lieu de test	Couverture			Appels effectués	Appels échoués	Appels aboutis	Appels coupés	Appels sans coupure	Qualité Auditive			Messages envoyés	Messages refusés	Messages Recus
		l'extérieur à	Int. Véhicule	Au 1er mur						Parfaite	Accept.	Mauvaise			
20:12	EPICERIE EL AVAVE (Carrefour)	Oui	Oui	Oui	5	2	3	0	3	3	0	0	1	0	1
11:31	ARRET O/ GREIMICH (Tensweililme)	Oui	Oui	Oui	5	0	5	0	5	5	0	0	1	0	1
10:49	HOPITAL CHEIKH ZAYED (Tensweililme)	Oui	Oui	Oui	5	0	5	0	5	5	0	0	1	0	1
10:33	SIEGE SOMELEC (Tensweililme)	Oui	Oui	Oui	5	1	4	0	4	4	0	0	1	0	1
10:57	MOSQUEE EL BIR (Tensweililme)	Oui	Oui	Oui	5	0	5	0	5	5	0	0	1	0	1
11:03	CENTRE CFPF (Tensweililme)	Oui	Oui	Oui	5	0	5	0	5	5	0	0	1	0	1
11:14	MARCHE JADIDA (Tensweililme)	Oui	Oui	Oui	5	0	5	0	5	5	0	0	1	0	1
11:23	MOSQUEE ZEINEBOU (Tensweililme)	Oui	Oui	Oui	5	0	5	0	5	5	0	0	1	0	1
10:25	COMPLEXE ECOLE ISLAH (Tensweililme)	Oui	Oui	Oui	5	0	5	1	4	4	0	0	1	0	1
10:44	STATION STAR (Tensweililme)	Oui	Oui	Oui	5	0	5	0	5	5	0	0	1	0	1
19:10	CARREFOUR MADRID (Carrefour)	Oui	Oui	Oui	5	0	5	0	5	5	0	0	1	0	1
19:19	STATION NAFTEC (Carrefour)	Oui	Oui	Oui	5	0	5	0	5	5	0	0	1	0	1
19:31	PHARMACIE EL HENA (Carrefour)	Oui	Oui	Oui	5	2	3	2	1	1	0	0	1	0	1
19:41	CENTRE IBN SINA (Carrefour)	Oui	Oui	Oui	5	2	3	0	3	3	0	0	1	1	0
10:19	MOSQUEE JAVAR TEYAR (Tensweililme)	Oui	Oui	Oui	5	0	5	0	5	5	0	0	1	0	1
20:05	PHARMACIE RISSALA (Carrefour)	Oui	Oui	Oui	5	3	2	0	2	2	0	0	1	0	1
20:54	Centre Emetteur (Tvz)	Oui	Oui	Oui	5	0	5	0	5	5	0	0	1	0	1
20:19	MARCHE LEKBEID (Carrefour)	Oui	Oui	Oui	5	0	5	0	5	5	0	0	1	0	1
20:28	EPICERIE MOJAMAELEBEIT (Carrefour)	Oui	Oui	Oui	5	0	5	1	4	4	0	0	1	0	1
20:35	SOUK MEKKA (Carrefour)	Oui	Oui	Oui	5	1	4	0	4	4	0	0	1	0	1
18:41	EPICERIE NIJAN (Arafat)	Oui	Oui	Oui	5	1	4	0	4	4	0	0	1	0	1
19:50	ECOLE OUBEID (Carrefour)	Oui	Oui	Oui	5	3	2	0	2	2	0	0	1	0	1
19:41	ZAWIA CHEIKH MED VADEL (TVZ)	Oui	Oui	Oui	5	1	4	0	4	4	0	0	1	0	1
12:13	BOUTIQUE DJIMBO (SOCOGIM plage)	Oui	Oui	Oui	5	0	5	0	5	5	0	0	1	1	0
12:24	MAISON DIAKITE (SOCOGIM plage)	Oui	Oui	Oui	5	0	5	1	4	4	0	0	1	1	0
12:36	SOCIETE TEYSSIR (SOCOGIM plage)	Oui	Oui	Oui	5	0	5	1	4	4	0	0	1	0	1

12:48	STATION STAR (SOCOGIM plage)	Oui	Oui	Oui	5	0	5	0	5	5	0	0	1	0	1
13:01	SIEGE MEPP (SOCOGIM plage)	Oui	Oui	Oui	5	0	5	0	5	4	0	1	1	0	1
13:10	CITE WARF (SOCOGIM plage)	Oui	Oui	Oui	5	1	4	0	4	4	0	0	1	0	1
13:18	SOMAGAZ (SOCOGIM plage)	Oui	Oui	Oui	5	1	4	0	4	4	0	0	1	0	1
13:29	PORT AUTONOME (SOCOGIM plage)	Oui	Oui	Oui	5	0	5	0	5	5	0	0	1	0	1
13:37	MAFCI (SOCOGIM plage)	Oui	Oui	Oui	5	1	4	0	4	4	0	0	1	0	1
19:11	HOTEL HALIMA (TVZ)	Oui	Oui	Oui	5	1	4	0	4	4	0	0	1	0	1
21:19	HOTEL EMIRA PALACE (TVZ)	Oui	Oui	Oui	5	1	4	0	4	4	0	0	1	0	1
19:33	SNDE (TVZ)	Oui	Oui	Oui	5	0	5	1	4	4	0	0	1	0	1
21:42	CLINIQUE KISSI (TVZ)	Oui	Oui	Oui	5	0	5	0	5	5	0	0	1	0	1
19:50	HOTEL AZIZA (TVZ)	Oui	Oui	Oui	5	1	4	0	4	4	0	0	1	0	1
19:57	SAVANA CAFE (TVZ)	Oui	Oui	Oui	5	1	4	0	4	4	0	0	1	0	1
20:06	BOULANGERIE TYPIC (TVZ)	Oui	Oui	Oui	5	1	4	0	4	4	0	0	1	1	0
20:16	EPICERIE DES MIRABILIS (TVZ)	Oui	Oui	Oui	5	0	5	0	5	5	0	0	1	1	0
20:30	MOSQUEE CHEIKH RIDHA (TVZ)	Oui	Oui	Oui	5	1	4	0	4	4	0	0	1	0	1
20:03	BOULANGERIE SABAH KHAIR (Arafat)	Oui	Oui	Oui	5	2	3	1	2	2	0	0	1	0	1
21:11	GARDEN PARC (TVZ)	Oui	Oui	Oui	5	0	5	0	5	5	0	0	1	0	1
18:53	ECOLE EL MOUJEWHERATT (Arafat)	Oui	Oui	Oui	5	0	5	0	5	5	0	0	1	0	1
21:31	STATION FAWZ (TVZ)	Oui	Oui	Oui	5	0	5	0	5	5	0	0	1	0	1
21:37	PETIT CAFE (TVZ)	Oui	Oui	Oui	5	0	5	0	5	5	0	0	1	0	1
19:23	EPICERIE BANA BLANC (TVZ)	Oui	Oui	Oui	5	0	5	1	4	4	0	0	1	0	1
19:43	RESTAURANT DIMBE (6ieme)	Oui	Oui	Oui	5	0	5	0	5	5	0	0	1	0	1
19:45	EPICERIE TEYIB (Arafat)	Oui	Oui	Oui	5	0	5	0	5	5	0	0	1	0	1
18:46	ECOLE PRIVEE GOUDWA (EIMechrouaa)	Oui	Oui	Oui	5	0	5	0	5	5	0	0	1	0	1
18:56	MAURISAT (EIMechrouaa)	Oui	Oui	Oui	5	0	5	0	5	5	0	0	1	0	1
19:03	ETS ETTAMAM (EIMechrouaa)	Oui	Oui	Oui	5	0	5	0	5	5	0	0	1	1	0
19:10	BOULANGERIE MECHROUE (EIMechrouaa)	Oui	Oui	Oui	5	0	5	0	5	5	0	0	1	0	1
19:18	ECOLE SAADA (EIMechrouaa)	Oui	Oui	Oui	5	0	5	0	5	5	0	0	1	0	1
19:08	MARCHE 6EME (6ieme)	Oui	Oui	Oui	5	0	5	0	5	5	0	0	1	0	1
19:14	CAPEC 6EME (6ieme)	Oui	Oui	Oui	5	0	5	0	5	5	0	0	1	0	1
19:20	BOULANGERIE NATIONALE (6ieme)	Oui	Oui	Oui	5	0	5	0	5	5	0	0	1	1	0
12:00	MARCHE NORD (Centre ville)	Oui	Oui	Oui	5	0	5	0	5	5	0	0	1	0	1
19:35	STATION NAFTEC (6ieme)	Oui	Oui	Oui	5	0	5	0	5	5	0	0	1	0	1
11:45	BOUTIQUE N° E62 (Centre ville)	Oui	Oui	Oui	5	2	3	0	3	3	0	0	1	0	1
19:51	CAFETERIA BIENVENUE (6ieme)	Oui	Oui	Oui	5	0	5	1	4	4	0	0	1	0	1
20:00	STATION TOTAL-ARRET BUS (6ieme)	Oui	Oui	Oui	5	0	5	1	4	4	0	0	1	0	1
20:13	MOSQUEE NAHARA (6ieme)	Oui	Oui	Oui	5	0	5	0	5	5	0	0	1	0	1
20:23	LYCEE EL MINA (6ieme)	Oui	Oui	Oui	5	0	5	0	5	5	0	0	1	0	1
20:32	BOULANGERIE MOHAMED (6ieme)	Oui	Oui	Oui	5	1	4	0	4	4	0	0	1	0	1
20:39	SIEGE SOCIETE BMW (6ieme)	Oui	Oui	Oui	5	1	4	0	4	4	0	0	1	0	1
20:48	CHÂTEAU D EAU (6ieme)	Oui	Oui	Oui	5	0	5	0	5	5	0	0	1	0	1
20:55	EPICERIE EL MEBROUK (6ieme)	Oui	Oui	Oui	5	0	5	0	5	5	0	0	1	0	1
11:24	Domicile brrarould ahmel aly (Toujounine)	Oui	Oui	Oui	5	0	5	0	5	5	0	0	0	0	0

12:03	MOSQUEE LIHSSAN (SOCOGIM plage)	Oui	Oui	Oui	5	0	5	0	5	5	0	0	1	0	1
19:27	DEPOT EL VAWZ (6ieme)	Oui	Oui	Oui	5	0	5	0	5	5	0	0	1	0	1
09:52	SIEGE BCI (Centre ville)	Oui	Oui	Oui	5	0	5	0	5	5	0	0	1	0	1
19:09	RESTAURANT ARAFAT (Arafat)	Oui	Oui	Oui	5	1	4	0	4	4	0	0	1	0	1
19:17	MAIRIE ARAFAT (Arafat)	Oui	Oui	Oui	5	1	4	0	4	4	0	0	1	0	1
19:27	EPICERIE SAADA (Arafat)	Oui	Oui	Oui	5	0	5	0	5	5	0	0	1	0	1
19:36	MARCHE ARAFAT (Arafat)	Oui	Oui	Oui	5	1	4	0	4	4	0	0	1	0	1
19:54	CYBER CAFE ESSMAHA (Arafat)	Oui	Oui	Oui	5	0	5	0	5	5	0	0	1	0	1
20:12	CABINET MEDICAL ILAJ (Arafat)	Oui	Oui	Oui	5	0	5	0	5	5	0	0	1	0	1
20:21	MOSQUEE ROUGE (Arafat)	Oui	Oui	Oui	5	2	3	0	3	3	0	0	1	0	1
20:31	ECOLE EL HOUSSEIN (Arafat)	Oui	Oui	Oui	5	0	5	1	4	4	0	0	1	0	1
20:39	BOUTIQUE SOUK OUCACHE (Arafat)	Oui	Oui	Oui	5	3	2	0	2	2	0	0	1	0	1
12:06	CENTRE COMMERCIAL (Centre ville)	Oui	Oui	Oui	5	1	4	0	4	4	0	0	1	0	1
09:45	SIEGE BNM (Centre ville)	Oui	Oui	Oui	5	0	5	0	5	5	0	0	1	0	1
19:01	SIEGE PARTI RPM (Arafat)	Oui	Oui	Oui	5	0	5	0	5	5	0	0	1	0	1
10:01	CHINGUITY ALUMINIUM (Centre ville)	Oui	Oui	Oui	5	0	5	0	5	5	0	0	1	0	1
10:12	SIEGE SPINET (Centre ville)	Oui	Oui	Oui	5	0	5	0	5	5	0	0	1	0	1
10:22	SIEGE NAFTEC (Centre ville)	Oui	Oui	Oui	5	0	5	0	5	5	0	0	1	0	1
10:32	PATISSERIE PALMERAIE (Centre ville)	Oui	Oui	Oui	5	0	5	0	5	5	0	0	1	0	1
10:39	HOPITAL NATIONAL (Centre ville)	Oui	Oui	Oui	5	0	5	0	5	5	0	0	1	0	1
10:50	IMPRIMERIE NOUVELLE (Centre ville)	Oui	Oui	Oui	5	0	5	0	5	5	0	0	1	0	1
11:00	BATIMENT CHINGUITY (Centre ville)	Oui	Oui	Oui	5	0	5	0	5	5	0	0	1	0	1
11:10	HAMAM NASR (Centre ville)	Oui	Oui	Oui	5	0	5	1	4	4	0	0	1	0	1
11:18	ASSURANCE MAR (Centre ville)	Oui	Oui	Oui	5	1	4	0	4	4	0	0	1	0	1
11:35	AGENCE GOLF.MARCHE (Centre ville)	Oui	Oui	Oui	5	2	3	1	2	2	0	0	1	0	1
20:49	EPICERIE ALEXANDERIE (Arafat)	Oui	Oui	Oui	5	1	4	0	4	4	0	0	1	0	1
19:40	Centre commercial albaraka (Bouhdida)	Oui	Oui	Oui	5	0	5	0	5	5	0	0	0	0	0
21:17	L'autorité de régulation (Ksar)	Oui	Oui	Oui	5	0	5	0	5	5	0	0	0	0	0
10:38	Domicile ehl enoiget (Toujounine)	Oui	Oui	Oui	5	0	5	0	5	5	0	0	0	0	0
10:48	Marché toujounine (Toujounine)	Oui	Oui	Oui	5	0	5	0	5	5	0	0	0	0	0
10:55	Garage toujounine (Toujounine)	Oui	Oui	Oui	5	0	5	0	5	5	0	0	0	0	0
11:11	Sixième région militaire (Toujounine)	Oui	Oui	Oui	5	0	5	0	5	5	0	0	0	0	0
21:03	MOSQUEE HAMZA (6ieme)	Oui	Oui	Oui	5	0	5	0	5	5	0	0	1	0	1
11:35	Collège toujounine (Toujounine)	Oui	Oui	Oui	5	0	5	0	5	5	0	0	0	0	0
11:51	Comisseriat de police (Toujounine)	Oui	Oui	Oui	5	0	5	0	5	5	0	0	0	0	0
11:58	Station NAFTEC (Toujounine)	Oui	Oui	Oui	5	1	4	0	4	4	0	0	0	0	0
11:41	Centre de formation prof. twize (Toujounine)	Oui	Oui	Oui	5	2	3	0	3	3	0	0	0	0	0
19:33	Cinéma bouhdida (Bouhdida)	Oui	Oui	Oui	5	0	5	0	5	5	0	0	0	0	0
20:54	Clinique Bouamatou (Ksar)	Oui	Oui	Oui	5	1	4	1	3	3	0	0	0	0	0
19:49	Marché elchab (Bouhdida)	Oui	Oui	Oui	5	0	5	0	5	5	0	0	0	0	0
19:57	le hakem (Bouhdida)	Oui	Oui	Oui	5	0	5	0	5	5	0	0	0	0	0
20:05	Collège bouhdida (Bouhdida)	Oui	Oui	Oui	5	0	5	0	5	5	0	0	0	0	0
20:13	Mosquée ihya esoune (Bouhdida)	Oui	Oui	Oui	5	1	4	0	4	4	0	0	0	0	0

20:21	Restaurant agadire (Bouhdida)	Oui	Oui	Oui	5	0	5	0	5	5	0	0	0	0	0
20:28	Rue SAMIA (Bouhdida)	Oui	Oui	Oui	5	0	5	0	5	5	0	0	0	0	0
20:38	Esweyla (Bouhdida)	Oui	Oui	Oui	5	1	4	1	3	3	0	0	0	0	0
21:02	l'ancien abattoire (Bouhdida)	Oui	Oui	Oui	5	1	4	0	4	4	0	0	0	0	0
18:50	Mosquée Bilal eben rabah (Prémier)	Oui	Oui	Oui	5	0	5	0	5	5	0	0	0	0	0
12:10	Mosquée eltakoi (Toujounine)	Oui	Oui	Oui	5	0	5	0	5	5	0	0	0	0	0
19:25	L'aéroport (Ksar)	Oui	Oui	Oui	5	2	3	0	3	3	0	0	0	0	0
11:57	Marché bagdad (Bagdad)	Oui	Oui	Oui	5	0	5	0	5	5	0	0	0	0	0
12:14	Restaurant kewel (Bagdad)	Oui	Oui	Oui	5	0	5	0	5	5	0	0	0	0	0
12:40	Afrika service (Bagdad)	Oui	Oui	Oui	5	0	5	0	5	5	0	0	0	0	0
12:50	Garage Bagdade (Bagdad)	Oui	Oui	Oui	5	0	5	1	4	4	0	0	0	0	0
13:00	Côté BB (Bagdad)	Oui	Oui	Oui	5	0	5	1	4	4	0	0	0	0	0
13:14	Mosquée maroc côté SFPP (Socogime PS)	Oui	Oui	Oui	5	0	5	1	4	4	0	0	0	0	0
13:21	Les boutiques côté SOSIME (Socogime PS)	Oui	Oui	Oui	5	0	5	0	5	5	0	0	0	0	0
13:27	Etablissement elmslem ould med Imine (S. PS)	Oui	Oui	Oui	5	0	5	0	5	5	0	0	0	0	0
13:33	Garage Kayheydi (Socogime PS)	Oui	Oui	Oui	5	0	5	0	5	5	0	0	0	0	0
21:10	SOCOGIM (Ksar)	Oui	Oui	Oui	5	0	5	0	5	5	0	0	0	0	0
19:18	Garage ksar (Ksar)	Oui	Oui	Oui	5	2	3	1	2	2	0	0	0	0	0
21:02	Commissariat de police (Ksar)	Oui	Oui	Oui	5	0	5	0	5	5	0	0	0	0	0
19:35	schenker (Ksar)	Oui	Oui	Oui	5	1	4	1	3	3	0	0	0	0	0
19:43	L'université (Ksar)	Oui	Oui	Oui	5	2	3	0	3	3	0	0	0	0	0
19:51	Delta avraha (Ksar)	Oui	Oui	Oui	5	0	5	0	5	5	0	0	0	0	0
19:59	Domicile ould beyrouk (Ksar)	Oui	Oui	Oui	5	0	5	0	5	5	0	0	0	0	0
20:10	la bourse de doubey (Ksar)	Oui	Oui	Oui	5	1	4	0	4	4	0	0	0	0	0
20:19	Domicile député Deyb o/ Echeyne (Ksar)	Oui	Oui	Oui	5	2	3	0	3	3	0	0	0	0	0
20:30	L'école 2 (Ksar)	Oui	Oui	Oui	5	3	2	0	2	2	0	0	0	0	0
20:38	Centrale électrique (Ksar)	Oui	Oui	Oui	5	0	5	0	5	5	0	0	0	0	0
20:47	Mosquée beddah (Ksar)	Oui	Oui	Oui	5	0	5	1	4	4	0	0	0	0	0
19:29	Mosquée ehl elhaj (Prémier)	Oui	Oui	Oui	5	0	5	0	5	5	0	0	0	0	0
13:42	SOCOGIM (au milieu) (Socogime PS)	Oui	Oui	Oui	5	0	5	0	5	5	0	0	0	0	0
19:58	Station ORYX Secteur18 (Dar enime)	Oui	Oui	Oui	5	0	5	0	5	5	0	0	0	0	0
19:07	Pressing alkarama (Prémier)	Oui	Oui	Oui	5	0	5	0	5	5	0	0	0	0	0
12:12	Terminus bus elbasra (Cinquième)	Oui	Oui	Oui	5	0	5	0	5	5	0	0	0	0	0
12:20	Boulangerie haj oumar tal (Cinquième)	Oui	Oui	Oui	5	0	5	0	5	5	0	0	0	0	0
18:43	Boucherie echick quartier 16 (Dar enime)	Oui	Oui	Oui	5	0	5	0	5	5	0	0	0	0	0
18:58	Tabé Esalame (Dar enime)	Oui	Oui	Oui	5	0	5	0	5	5	0	0	0	0	0
19:06	l'école asma bintou oumyse (Dar enime)	Oui	Oui	Oui	5	0	5	1	4	4	0	0	0	0	0
19:16	Quincaillerie Ahmed vall ould edah (Dar enime)	Oui	Oui	Oui	5	0	5	0	5	5	0	0	0	0	0
19:26	Agence mobilière enazaha (Dar enime)	Oui	Oui	Oui	5	0	5	0	5	5	0	0	0	0	0
19:37	Mosquée dare etouka (Dar enime)	Oui	Oui	Oui	5	0	5	0	5	5	0	0	0	0	0
11:52	Mosquée Billal ben rabah (Cinquième)	Oui	Oui	Oui	5	0	5	0	5	5	0	0	0	0	0
19:52	Dépôt pharmaceutique endeg saed (Dar enime)	Oui	Oui	Oui	5	0	5	0	5	5	0	0	0	0	0
11:44	Dispensaire basra (Cinquième)	Oui	Oui	Oui	5	0	5	1	4	4	0	0	0	0	0

20:06	Virageould ebadou (Dar enime)	Oui	Oui	Oui	5	2	3	0	3	3	0	0	0	0	0
18:51	Station NAFTECRyade	Oui	Oui	Oui	5	0	5	0	5	5	0	0	0	0	0
18:59	PK7 logement deahRyade	Oui	Oui	Oui	5	0	5	0	5	5	0	0	0	0	0
19:10	Boutique jumbo PK8Ryade	Oui	Oui	Oui	5	1	4	0	4	4	0	0	0	0	0
19:20	Commissariat Deuxième Ryade	Oui	Oui	Oui	5	0	5	0	5	5	0	0	0	0	0
19:29	Mosquée adawa wa etblikRyade	Oui	Oui	Oui	5	0	5	0	5	5	0	0	0	0	0
19:36	Dare elkitabeRyade	Oui	Oui	Oui	5	0	5	0	5	5	0	0	0	0	0
19:45	Mosquée enaym PK10Ryade	Oui	Oui	Oui	5	0	5	0	5	5	0	0	0	0	0
20:03	Mosquée notke esawab PK11Ryade	Oui	Oui	Oui	5	0	5	0	5	5	0	0	0	0	0
20:12	Rue enagi PK12Ryade	Oui	Oui	Oui	5	0	5	0	5	5	0	0	0	0	0
19:45	Boutique jumbo (Dar enime)	Oui	Oui	Oui	5	0	5	0	5	5	0	0	0	0	0
20:55	Pharmacie Teyaret (Prémier)	Oui	Oui	Oui	5	0	5	0	5	5	0	0	0	0	0
20:21	Mosquée elmnsia PK13Ryade	Oui	Oui	Oui	5	0	5	0	5	5	0	0	0	0	0
19:39	Terminus bus premier (Prémier)	Oui	Oui	Oui	5	0	5	0	5	5	0	0	0	0	0
19:49	Epicérie chinois amoura 1 (Prémier)	Oui	Oui	Oui	5	0	5	0	5	5	0	0	0	0	0
19:56	Building old emem (Prémier)	Oui	Oui	Oui	5	0	5	0	5	5	0	0	0	0	0
20:03	KAPEC (Prémier)	Oui	Oui	Oui	5	0	5	0	5	5	0	0	0	0	0
20:10	Pâtisserie amal (Prémier)	Oui	Oui	Oui	5	0	5	0	5	5	0	0	0	0	0
20:17	Les Boutiques de enkerranie (Prémier)	Oui	Oui	Oui	5	1	4	0	4	4	0	0	0	0	0
20:25	Boucherie centrale (Prémier)	Oui	Oui	Oui	5	0	5	0	5	5	0	0	0	0	0
20:33	l'école privée elchahada (Prémier)	Oui	Oui	Oui	5	1	4	0	4	4	0	0	0	0	0
12:02	Basoura secteur IK 37 (Cinquième)	Oui	Oui	Oui	5	0	5	0	5	5	0	0	0	0	0
20:45	Epicérie Oum elkoura (Prémier)	Oui	Oui	Oui	5	1	4	1	3	3	0	0	0	0	0
19:20	Quartier kasadou amoura 2 (Prémier)	Oui	Oui	Oui	5	0	5	0	5	5	0	0	0	0	0
10:01	Dispensaire cinquième (Cinquième)	Oui	Oui	Oui	5	0	5	0	5	5	0	0	0	0	0
10:10	Marché côté cinquième (Cinquième)	Oui	Oui	Oui	5	0	5	0	5	5	0	0	0	0	0
10:20	Marché côté sixième (Cinquième)	Oui	Oui	Oui	5	1	4	0	4	4	0	0	0	0	0
10:30	Marché (au milieu) (Cinquième)	Oui	Oui	Oui	5	0	5	0	5	5	0	0	0	0	0
10:51	Marché côté aravat (Cinquième)	Oui	Oui	Oui	5	0	5	0	5	5	0	0	0	0	0
11:00	Marché côté SONIMEX (Cinquième)	Oui	Oui	Oui	5	0	5	0	5	5	0	0	0	0	0
11:11	Centre Neuropsychiatrique (Cinquième)	Oui	Oui	Oui	5	0	5	0	5	5	0	0	0	0	0
11:21	Cinéma elsada (Cinquième)	Oui	Oui	Oui	5	0	5	0	5	5	0	0	0	0	0
11:28	Epicérie eltawwique quartier elbasra (Cinquième)	Oui	Oui	Oui	5	0	5	0	5	5	0	0	0	0	0
11:37	Quartier secteur 4 (Cinquième)	Oui	Oui	Oui	5	0	5	0	5	5	0	0	0	0	0
20:38	Standard le volcan (Prémier)	Oui	Oui	Oui	5	0	5	0	5	5	0	0	0	0	0
Totaux					950	71	879	25	854	853	0	1	95	7	88

AUTORITE DE REGULATION

Direction des Télécommunications

FICHE D'ENQUETE SUR LA QUALITE DE SERVICE DES OPERATEURS DE MOBILES

FICHE N° 1

Ville : Keur-Macéne

Opérateur : Mauritel Mobiles

Date : 16/11/2007

Heure	Lieu de test	Couverture			Appels effectués	Appels échoués	Appels aboutis	Appels coupés	Appels sans coupure	Qualité Auditive			Messages envoyés	Messages refusés	Messages Recus
		à l'extérieur	Int. Véhicule	Au 1er mur						Parfaite	Accept.	Mauvaise			
17:21	le Marchée	Oui	Oui	Oui	5	0	5	1	4	4	0	0	1	0	1
17:31	Maison du Livre	Oui	Oui	Oui	5	1	4	0	4	4	0	0	1	0	1
17:36	Central Electrique	Oui	Oui	Oui	5	0	5	0	5	5	0	0	1	0	1
17:45	Sortie Rosso	Oui	Oui	Oui	5	0	5	0	5	5	0	0	1	0	1
17:10	Agence Mauritel	Oui	Oui	Oui	5	0	5	0	5	5	0	0	1	0	1
Totaux					25	1	24	1	23	23	0	0	5	0	5

AUTORITE DE REGULATION

Direction des Télécommunications

FICHE D'ENQUETE SUR LA QUALITE DE SERVICE DES OPERATEURS DE MOBILES

FICHE N° 3

Ville : Rosso

Opérateur : Mauritel Mobiles

Date : 16/11/2007

Heure	Lieu de test	Couverture			Appels effectués	Appels échoués	Appels aboutis	Appels coupés	Appels sans coupure	Qualité Auditive			Messages envoyés	Messages refusés	Messages Recus
		à l'extérieur	Int. Véhicule	Au 1er mur						Parfaite	Accept.	Mauvaise			
20:22	Centre TV (Djourbel)	Oui	Oui	Oui	5	3	2	0	2	2	0	0	0	0	0
21:53	Hopital Régional	Oui	Oui	Oui	5	0	5	0	5	5	0	0	1	0	1
21:45	Sortie NKC	Oui	Oui	Oui	5	0	5	0	5	5	0	0	0	0	0
21:35	Garage NKC (Station Total)	Oui	Oui	Oui	5	1	4	0	4	4	0	0	1	0	1
21:28	BCI	Oui	Oui	Oui	5	0	5	0	5	5	0	0	0	0	0
21:15	BNM	Oui	Oui	Oui	5	1	4	0	4	4	0	0	1	0	1
21:03	Assurance SAR (ESCALE)	Oui	Oui	Oui	5	2	3	0	3	3	0	0	0	0	0
20:55	le Marché de SATARA	Oui	Oui	Oui	5	2	3	0	3	3	0	0	1	0	1
20:32	Mosquée Demeldek	Oui	Oui	Oui	5	1	4	0	4	4	0	0	1	0	1
20:17	Station SMP (Djourbel)	Oui	Oui	Oui	5	2	3	0	3	3	0	0	1	0	1
20:10	Hôtel de ville	Oui	Oui	Oui	5	2	3	0	3	3	0	0	0	0	0
20:01	Restaurant Elbeledya	Oui	Oui	Oui	5	4	1	0	1	1	0	0	1	0	1
19:53	BMCI	Oui	Oui	Oui	5	4	1	0	1	1	0	0	0	0	0
19:45	hôtel Elasma	Oui	Oui	Oui	5	3	2	0	2	2	0	0	1	0	1
20:44	Q. Satara Elhilal	Oui	Oui	Oui	5	4	1	0	1	1	0	0	0	0	0
Totaux					75	29	46	0	46	46	0	0	8	0	8

AUTORITE DE REGULATION

Direction des Télécommunications

FICHE D'ENQUETE SUR LA QUALITE DE SERVICE DES OPERATEURS DE MOBILES

FICHE N° 6

Ville : N'Teikane

Opérateur : Mauritel Mobiles

Date : 17/11/2007

Heure	Lieu de test	Couverture			Appels effectués	Appels échoués	Appels aboutis	Appels coupés	Appels sans coupure	Qualité Auditive			Messages envoyés	Messages refusés	Messages Recus
		à l'extérieur	Int. Véhicule	Au 1er mur						Parfaite	Accept.	Mauvaise			
11:35	Plage (point de départ)	Oui	Oui	Oui	5	0	5	0	5	5	0	0	1	0	1
11:19	Commissariat de Police	Oui	Oui	Oui	5	0	5	0	5	5	0	0	1	0	1
11:14	Domicile Kane (Centre)	Oui	Oui	Oui	5	0	5	0	5	5	0	0	1	0	1
11:30	la Grande Mosquée	Oui	Oui	Oui	5	0	5	0	5	5	0	0	1	0	1
11:24	Domicile Chef d'arrondissement	Oui	Oui	Oui	5	0	5	0	5	5	0	0	1	0	1
Totaux					25	0	25	0	25	25	0	0	5	0	5

AUTORITE DE REGULATION

Direction des Télécommunications

FICHE D'ENQUETE SUR LA QUALITE DE SERVICE DES OPERATEURS DE MOBILES

FICHE N° 7

Ville : R'kiz

Opérateur : Mauritel Mobiles

Date : 17/11/2007

Heure	Lieu de test	Couverture			Appels effectués	Appels échoués	Appels aboutis	Appels coupés	Appels sans coupure	Qualité Auditive			Messages envoyés	Messages refusés	Messages Recus
		l'extérieur à	Int. Véhicule	Au 1er mur						Parfaite	Accept.	Mauvaise			
19:25	Domicile Devali O. Ebe(Q.Elhadar)	Oui	Oui	Oui	5	5	0	0	0	0	0	0	0	0	0
19:33	Brigade Gendarmerie	Oui	Oui	Oui	5	2	3	0	3	3	0	0	1	0	1
19:20	Mosquée Talhaya	Oui	Oui	Oui	5	4	1	0	1	1	0	0	1	0	1
19:14	Dispensaire	Oui	Oui	Oui	5	5	0	0	0	0	0	0	0	0	0
19:09	Q.Eljedida (Hay Rhahla)	Oui	Oui	Oui	5	1	4	2	2	2	0	0	1	0	1
19:04	Maison des enseignants	Oui	Oui	Oui	5	1	4	0	4	4	0	0	0	0	0
18:59	Le Marché	Oui	Oui	Oui	5	0	5	0	5	5	0	0	1	0	1
18:54	Prefecture (Tribune)	Oui	Oui	Oui	5	0	5	0	5	5	0	0	0	0	0
18:39	Mosquée Elhadar	Oui	Oui	Oui	5	0	5	0	5	5	0	0	1	0	1
19:39	Domicile TEKBER (Q. Nord)	Oui	Oui	Oui	5	1	4	0	4	4	0	0	0	0	0
Totaux					50	19	31	2	29	29	0	0	5	0	5

AUTORITE DE REGULATION

Direction des Télécommunications

FICHE D'ENQUETE SUR LA QUALITE DE SERVICE DES OPERATEURS DE MOBILES

FICHE N° 9

Ville : Bareina

Opérateur : Mauritel Mobiles

Date : 18/11/2007

Heure	Lieu de test	Couverture			Appels effectués	Appels échoués	Appels aboutis	Appels coupés	Appels sans coupure	Qualité Auditive			Messages envoyés	Messages refusés	Messages Recus
		à l'extérieur	Int. Véhicule	Au 1er mur						Parfaite	Accept.	Mauvaise			
09:40	Ecole 2 (Eljedida)	Oui	Oui	Oui	5	0	5	0	5	5	0	0	1	0	1
09:45	Q. Nord West	Oui	Oui	Oui	5	0	5	0	5	5	0	0	1	0	1
09:50	Grande Mosquée	Oui	Oui	Oui	5	0	5	0	5	5	0	0	1	0	1
09:55	Marché Central	Oui	Oui	Oui	5	0	5	0	5	5	0	0	1	0	1
10:00	Mosquée Cheikhani	Oui	Oui	Oui	5	0	5	0	5	5	0	0	1	0	1
Totaux					25	0	25	0	25	25	0	0	5	0	5

AUTORITE DE REGULATION

Direction des Télécommunications

FICHE D'ENQUETE SUR LA QUALITE DE SERVICE DES OPERATEURS DE MOBILES

FICHE N° 12

Ville : Méderedra

Opérateur : Mauritel Mobiles

Date : 18/11/2007

Heure	Lieu de test	Couverture			Appels effectués	Appels échoués	Appels aboutis	Appels coupés	Appels sans coupure	Qualité Auditive			Messages envoyés	Messages refusés	Messages Recus
		à l'extérieur	Int. Véhicule	Au 1er mur						Parfaite	Accept.	Mauvaise			
18:50	Battoire	Oui	Oui	Oui	5	1	4	0	4	4	0	0	0	0	0
18:54	Ecole 2	Oui	Oui	Oui	5	1	4	0	4	4	0	0	1	0	1
19:10	Dispensaire	Oui	Oui	Oui	5	3	2	0	2	2	0	0	0	0	0
19:04	Boutique Mendah	Oui	Oui	Oui	5	2	3	0	3	3	0	0	1	0	1
18:10	Mosquée Medina	Oui	Oui	Oui	5	0	5	0	5	5	0	0	1	0	1
18:30	Lycée	Oui	Oui	Oui	5	1	4	0	4	4	0	0	0	0	0
18:58	Q. Rebina (sud)	Oui	Oui	Oui	5	0	5	2	3	3	0	0	0	0	0
18:23	Mosquée Elmahrad	Oui	Oui	Oui	5	4	1	0	1	1	0	0	1	0	1
18:15	Prefecture	Oui	Oui	Oui	5	3	2	0	2	2	0	0	0	0	0
18:45	Magasin CSA	Oui	Oui	Oui	5	1	4	0	4	4	0	0	1	0	1
		Totaux			50	16	34	2	32	32	0	0	5	0	5

AUTORITE DE REGULATION

Direction des Télécommunications

FICHE D'ENQUETE SUR LA QUALITE DE SERVICE DES OPERATEURS DE MOBILES

FICHE N° 14

Ville : Tiguent

Opérateur : Mauritel Mobiles

Date : 18/11/2007

Heure	Lieu de test	Couverture			Appels effectués	Appels échoués	Appels aboutis	Appels coupés	Appels sans coupure	Qualité Auditive			Messages envoyés	Messages refusés	Messages Recus
		à l'extérieur	Int. Véhicule	Au 1er mur						Parfaite	Accept.	Mauvaise			
20:12	La Mairie	Oui	Oui	Oui	5	0	5	0	5	5	0	0	1	0	1
20:22	Poste Gendarmerie	Oui	Oui	Oui	5	3	2	0	2	2	0	0	1	0	1
20:16	Station SMP Atlas (Centre)	Oui	Oui	Oui	5	2	3	0	3	3	0	0	1	0	1
20:05	Hôtel Sable d'Or	Oui	Oui	Oui	5	4	1	0	1	1	0	0	1	0	1
20:19	Restaurant la Mitié	Oui	Oui	Oui	5	3	2	0	2	2	0	0	1	0	1
Totaux					25	12	13	0	13	13	0	0	5	0	5

AUTORITE DE REGULATION

Direction des Télécommunications

FICHE D'ENQUETE SUR LA QUALITE DE SERVICE DES OPERATEURS DE MOBILES

FICHE N° 15

Ville : Chinguitti

Opérateur : Mauritel Mobiles

Date : 20/11/2007

Heure	Lieu de test	Couverture			Appels effectués	Appels échoués	Appels aboutis	Appels coupés	Appels sans coupure	Qualité Auditive			Messages envoyés	Messages refusés	Messages Recus
		l'extérieur à	Int. Véhicule	Au 1er mur						Parfaite	Accept.	Mauvaise			
19:43	Mosquée du Marché	Oui	Oui	Oui	5	2	3	0	3	3	0	0	1	0	1
19:20	Epicerie Baraina (Elkadima)	Oui	Oui	Oui	5	3	2	0	2	2	0	0	0	0	0
20:03	Hôpital Fraternité	Oui	Oui	Oui	5	3	2	0	2	2	0	0	0	0	0
19:54	Lycée Eljedida	Oui	Oui	Oui	5	0	5	0	5	5	0	0	1	0	1
19:47	Domicile Limam (Q. Sanga)	Oui	Oui	Oui	5	0	5	0	5	5	0	0	0	0	0
19:25	Domicile Mint Dasri (Q. Mali)	Oui	Oui	Oui	5	2	3	0	3	3	0	0	1	0	1
19:12	Magasin CSA	Oui	Oui	Oui	5	3	2	0	2	2	0	0	1	0	1
19:06	Château d'eau	Oui	Oui	Oui	5	4	1	0	1	1	0	0	0	0	0
18:55	Auberge la Caravane	Oui	Oui	Oui	5	1	4	0	4	4	0	0	1	0	1
19:31	Domicile Cheikh Elhadrami (Elkadima)	Oui	Oui	Oui	5	4	1	0	1	1	0	0	0	0	0
Totaux					50	22	28	0	28	28	0	0	5	0	5

AUTORITE DE REGULATION

Direction des Télécommunications

FICHE D'ENQUETE SUR LA QUALITE DE SERVICE DES OPERATEURS DE MOBILES

FICHE N° 17

Ville : Atar

Opérateur : Mauritel Mobiles

Date : 21/11/2007

Heure	Lieu de test	Couverture			Appels effectués	Appels échoués	Appels aboutis	Appels coupés	Appels sans coupure	Qualité Auditive			Messages envoyés	Messages refusés	Messages Recus
		l'extérieur à	Int. Véhicule	Au 1er mur						Parfaite	Accept.	Mauvaise			
20:15	Ecole Edebaye	Oui	Oui	Oui	5	2	3	0	3	3	0	0	0	0	0
19:10	Mosquée Sava (Twersatt)	Oui	Oui	Oui	5	1	4	0	4	4	0	0	1	0	1
19:32	Edaira (Mbarka Emara)	Oui	Oui	Oui	5	1	4	0	4	4	0	0	1	0	1
19:22	Boutique Elkory (Ghnemrite)	Oui	Oui	Oui	5	2	3	1	2	2	0	0	0	0	0
19:13	Hôtel Seguelile	Oui	Oui	Oui	5	1	4	1	3	3	0	0	1	0	1
19:43	Mosquée Ifrikya	Oui	Oui	Oui	5	2	3	0	3	3	0	0	1	0	1
19:03	Cooperative Nasr	Oui	Oui	Oui	5	0	5	0	5	5	0	0	0	0	0
20:35	Hôtel MKT	Oui	Oui	Oui	5	2	3	0	3	3	0	0	1	0	1
20:25	Auberge MONOD	Oui	Oui	Oui	5	5	0	0	0	0	0	0	0	0	0
20:20	Domicile le Wali	Oui	Oui	Oui	5	4	1	0	1	1	0	0	1	0	1
18:54	Boutique Carrefour	Oui	Oui	Oui	5	2	3	0	3	3	0	0	1	0	1
19:58	Agence Khatry (Mbarka emara)	Oui	Oui	Oui	5	1	4	0	4	4	0	0	0	0	0
19:50	Rass Rabte	Oui	Oui	Oui	5	1	4	1	3	3	0	0	1	0	1
19:44	Ecole 7 (Mbarka Emara)	Oui	Oui	Oui	5	2	3	0	3	3	0	0	0	0	0
19:35	Hôtel de ville (Ghnemrite)	Oui	Oui	Oui	5	1	4	0	4	4	0	0	1	0	1
19:28	Lebteiha (Ghnemrite)	Oui	Oui	Oui	5	4	1	0	1	1	0	0	0	0	0
19:17	Boutique EMIA	Oui	Oui	Oui	5	2	3	0	3	3	0	0	0	0	0
19:01	Domicile Ehl Ahemeda (Kenewal)	Oui	Oui	Oui	5	3	2	0	2	2	0	0	0	0	0
20:06	Hopital Régional	Oui	Oui	Oui	5	2	3	0	3	3	0	0	1	0	1
19:20	Hôtel Elwaha	Oui	Oui	Oui	5	1	4	1	3	3	0	0	1	0	1
Totaux					100	39	61	4	57	57	0	0	11	0	11

AUTORITE DE REGULATION

Direction des Télécommunications

FICHE D'ENQUETE SUR LA QUALITE DE SERVICE DES OPERATEURS DE MOBILES

FICHE N° 20

Ville : Zouérate

Opérateur : Mauritel Mobiles

Date : 23/11/2007

Heure	Lieu de test	Couverture			Appels effectués	Appels échoués	Appels aboutis	Appels coupés	Appels sans coupure	Qualité Auditive			Messages envoyés	Messages refusés	Messages Recus
		l'extérieur à	Int. Véhicule	Au 1er mur						Parfaite	Accept.	Mauvaise			
20:05	Stidio M4	Oui	Oui	Oui	5	3	2	0	2	2	0	0	0	0	0
20:10	Q. Korya (Fouré)	Oui	Oui	Oui	5	2	3	0	3	3	0	0	1	0	1
20:21	Parc de fer (Q. Korea)	Oui	Oui	Oui	5	2	3	0	3	3	0	0	0	0	0
20:30	Hôtel SNIM	Oui	Oui	Oui	5	2	3	0	3	3	0	0	1	0	1
20:38	Agence MSB (location de voiture)	Oui	Oui	Oui	5	2	3	0	3	3	0	0	0	0	0
20:45	Centre hospitalier de Zoueratt	Oui	Oui	Oui	5	4	1	0	1	1	0	0	1	0	1
19:58	Q. Cadre (l'église)	Oui	Oui	Oui	5	4	1	0	1	1	0	0	1	0	1
19:29	Direction régionale des douanes	Oui	Oui	Oui	5	3	2	0	2	2	0	0	0	0	0
19:38	Salon Couba (Q Tenzah)	Oui	Oui	Oui	5	1	4	0	4	4	0	0	1	0	1
18:45	Boutique Ezbi (le Marché)	Oui	Oui	Oui	5	0	5	0	5	5	0	0	1	0	1
19:20	Carrefour Zergane (Bekar)	Oui	Oui	Oui	5	3	2	0	2	2	0	0	1	0	1
19:10	Ecole 11 (Bakar ma Salla)	Oui	Oui	Oui	5	0	5	1	4	4	0	0	0	0	0
19:05	Epicerie Mofthah Elkheir (Gomez)	Oui	Oui	Oui	5	1	4	0	4	4	0	0	1	0	1
18:55	Cooperative Hod Elgharbi (Dragage)	Oui	Oui	Oui	5	1	4	0	4	4	0	0	0	0	0
19:48	Q. Elhette (Ecole)	Oui	Oui	Oui	5	1	4	0	4	4	0	0	0	0	0
Totaux					75	29	46	1	45	45	0	0	8	0	8

AUTORITE DE REGULATION

Direction des Télécommunications

FICHE D'ENQUETE SUR LA QUALITE DE SERVICE DES OPERATEURS DE MOBILES

FICHE N° 24

Ville : Akjoujt

Opérateur : Mauritel Mobiles

Date : 25/11/2007

Heure	Lieu de test	Couverture			Appels effectués	Appels échoués	Appels aboutis	Appels coupés	Appels sans coupure	Qualité Auditive			Messages envoyés	Messages refusés	Messages Recus
		L'extérieur à	Int. Véhicule	Au 1er mur						Parfaite	Accept.	Mauvaise			
20:09	Q . Aéroport	Oui	Oui	Oui	5	1	4	0	4	4	0	0	1	0	1
20:45	Restaurant Greife	Oui	Oui	Oui	5	0	5	0	5	5	0	0	1	0	1
20:39	Domicile Med O. Elmouvid (Cité)	Oui	Oui	Oui	5	0	5	0	5	5	0	0	0	0	0
20:31	Mosquée Cité	Oui	Oui	Oui	5	2	3	0	3	3	0	0	0	0	0
20:16	Q Cité 2 (Domicile Ely Cheikh)	Oui	Oui	Oui	5	2	3	0	3	3	0	0	0	0	0
19:59	la Grande Mosquée	Oui	Oui	Oui	5	2	3	0	3	3	0	0	0	0	0
19:53	Boutiques Jnouhates	Oui	Oui	Oui	5	1	4	0	4	4	0	0	1	0	1
19:40	Q. Ouvrier	Oui	Oui	Oui	5	1	4	0	4	4	0	0	1	0	1
19:32	Mosquée Elkadima	Oui	Oui	Oui	5	3	2	0	2	2	0	0	0	0	0
19:26	Domicile Boudguy (Q. Centre)	Oui	Oui	Oui	5	2	3	0	3	3	0	0	1	0	1
19:20	Domicile Breika (Q. Edebaye)	Oui	Oui	Oui	5	2	3	0	3	3	0	0	0	0	0
19:17	Le Marché	Oui	Oui	Oui	5	0	5	0	5	5	0	0	0	0	0
19:08	Bureaux Wilaya	Oui	Oui	Oui	5	0	5	0	5	5	0	0	1	0	1
19:47	Domicile Christophe (Q. Cité)	Oui	Oui	Oui	5	2	3	0	3	3	0	0	0	0	0
20:25	Domicile ehl Bah (Cité)	Oui	Oui	Oui	5	2	3	0	3	3	0	0	1	0	1
Totaux					75	20	55	0	55	55	0	0	7	0	7

AUTORITE DE REGULATION

Direction des Télécommunications

FICHE D'ENQUETE SUR LA QUALITE DE SERVICE DES OPERATEURS DE MOBILES

FICHE N° 27

Ville : Nouadhibou

Opérateur : Mauritel Mobiles

Date : 29/11/2007

Heure	Lieu de test	Couverture			Appels effectués	Appels échoués	Appels aboutis	Appels coupés	Appels sans coupure	Qualité Auditive			Messages envoyés	Messages refusés	Messages Recus
		à l'extérieur	Int. Véhicule	Au 1er mur						Parfaite	Accept.	Mauvaise			
21:03	Maternité (5em Robinet)	Oui	Oui	Oui	5	5	0	0	0	0	0	0	0	0	0
11:21	Tribunal (Justice)	Oui	Oui	Oui	5	1	4	0	4	4	0	0	0	0	0
11:15	Hôtel Sahel	Oui	Oui	Oui	5	0	5	0	5	5	0	0	1	0	1
11:08	Clinique Mekka	Oui	Oui	Oui	5	0	5	0	5	5	0	0	1	1	0
11:01	Épicerie Dubei (2eme Robinet)	Oui	Oui	Oui	5	0	5	0	5	5	0	0	0	0	0
10:54	Cinéma (3eme Robinet)	Oui	Oui	Oui	5	0	5	0	5	5	0	0	0	0	0
10:45	Marché 5eme Robinet	Oui	Oui	Oui	5	0	5	0	5	5	0	0	0	0	0
10:35	Compagnie Police (5eme Robinet)	Oui	Oui	Oui	5	0	5	0	5	5	0	0	1	1	0
21:10	Meuble Elalamiya (4em Robinet)	Oui	Oui	Oui	5	4	1	0	1	1	0	0	0	0	0
11:27	BMCI	Oui	Oui	Oui	5	1	4	0	4	4	0	0	1	0	1
20:36	Cité Cadre (Cansado)	Oui	Oui	Oui	5	5	0	0	0	0	0	0	0	0	0
21:21	Boulangerie Atlas (1er Robinet)	Oui	Oui	Oui	5	4	1	1	0	0	0	0	0	0	0
11:43	Point Central (Cansado)	Oui	Oui	Oui	5	0	5	0	5	5	0	0	0	0	0
11:52	Polyclinique Cansado	Oui	Oui	Oui	5	1	4	0	4	4	0	0	0	0	0
19:05	Épicerie Elkheir (Bagdad)	Oui	Oui	Oui	5	3	2	0	2	2	0	0	0	0	0
19:12	Étage Doueidda (Bagdad)	Oui	Oui	Oui	5	5	0	0	0	0	0	0	0	0	0
19:19	élevage (5eme Robinet)	Oui	Oui	Oui	5	4	1	0	1	1	0	0	0	0	0
19:26	École privée Em Elkhoura (6em Robinet)	Oui	Oui	Oui	5	4	1	0	1	1	0	0	1	0	1
19:33	Hôtel de la Gare (routière)	Oui	Oui	Oui	5	5	0	0	0	0	0	0	0	0	0
19:49	Residence Nadhiva (SOCOGIM)	Oui	Oui	Oui	5	5	0	0	0	0	0	0	0	0	0
20:01	Hôtel Nessiba (Baghdad)	Oui	Oui	Oui	5	5	0	0	0	0	0	0	0	0	0
20:55	Château d'eau (5me Robinet)	Oui	Oui	Oui	5	5	0	0	0	0	0	0	1	1	0
20:29	Mosquée Cansado (Cité Afrique)	Oui	Oui	Oui	5	5	0	0	0	0	0	0	1	0	1
20:15	Hôtel Mauritalia (Dubai)	Oui	Oui	Oui	5	5	0	0	0	0	0	0	0	0	0
20:08	Commissariat de Police Jedida 2	Oui	Oui	Oui	5	3	2	0	2	2	0	0	0	0	0
11:23	Bureaux Wilaya (SMCP)	Oui	Oui	Oui	5	2	3	0	3	3	0	0	1	0	1

10:55	BCI	Oui	Oui	Oui	5	1	4	0	4	4	0	0	1	0	1
11:00	Marché Mahfoudh	Oui	Oui	Oui	5	0	5	0	5	5	0	0	1	0	1
20:28	Centre Hospitalier	Oui	Oui	Oui	5	5	0	0	0	0	0	0	0	0	0
11:16	Garage Cansado	Oui	Oui	Oui	5	0	5	0	5	5	0	0	1	1	0
20:46	Association de Lotti (Moutevegiratt)	Oui	Oui	Oui	5	5	0	0	0	0	0	0	0	0	0
11:32	Baie de repos (port artisanal)	Oui	Oui	Oui	5	1	4	0	4	4	0	0	0	0	0
11:42	Ets Med Kerkoub (port artisanal)	Oui	Oui	Oui	5	0	5	0	5	5	0	0	0	0	0
11:51	Ecole de peche	Oui	Oui	Oui	5	0	5	0	5	5	0	0	0	0	0
12:05	Port Autonome (Direction Générale)	Oui	Oui	Oui	5	2	3	0	3	3	0	0	1	0	1
12:12	Quai du port autonome	Oui	Oui	Oui	5	0	5	0	5	5	0	0	0	0	0
18:48	Tresore	Oui	Oui	Oui	5	1	4	0	4	4	0	0	1	0	1
18:56	Port Artisanal (Frigo Dahi)	Oui	Oui	Oui	5	2	3	0	3	3	0	0	0	0	0
20:21	Point rond Sala (5me Robinet)	Oui	Oui	Oui	5	5	0	0	0	0	0	0	0	0	0
11:08	Marché de la commune	Oui	Oui	Oui	5	0	5	0	5	5	0	0	0	0	0
19:06	Toyota de Mauritanie	Oui	Oui	Oui	5	5	0	0	0	0	0	0	0	0	0
20:37	Boulangerie Madrid (Moutevegiratt)	Oui	Oui	Oui	5	5	0	0	0	0	0	0	1	1	0
20:07	Studio Jeilani	Oui	Oui	Oui	5	4	1	0	1	1	0	0	1	0	1
19:57	Residence Didi (Dubai)	Oui	Oui	Oui	5	5	0	0	0	0	0	0	0	0	0
19:48	Hôtel Maghreb Arabe (Kraa nisrani)	Oui	Oui	Oui	5	5	0	0	0	0	0	0	0	0	0
19:42	SODIA Mitsubitshi	Oui	Oui	Oui	5	2	3	0	3	3	0	0	0	0	0
19:35	Marbatte Elghirane	Oui	Oui	Oui	5	5	0	0	0	0	0	0	1	1	0
19:27	Mosquée Atik (Elghirane)	Oui	Oui	Oui	5	5	0	0	0	0	0	0	0	0	0
19:20	Zawiya Med Elmami (Elghirane)	Oui	Oui	Oui	5	5	0	0	0	0	0	0	1	1	1
19:13	Disp. Inter Entrprise	Oui	Oui	Oui	5	5	0	0	0	0	0	0	0	0	0
Totaux					250	140	110	1	109	109	0	0	17	7	11

AUTORITE DE REGULATION

Direction des Télécommunications

FICHE D'ENQUETE SUR LA QUALITE DE SERVICE DES OPERATEURS DE MOBILES

FICHE N° 31

Ville : Boghé

Opérateur : Mauritel Mobiles

Date : 16/11/2007

Heure	Lieu de test	Couverture			Appels effectués	Appels échoués	Appels aboutis	Appels coupés	Appels sans coupure	Qualité Auditive			Messages envoyés	Messages refusés	Messages Recus
		l'extérieur	à Véhicule	Int. mur Au 1er						Parfaite	Accept.	Mauvaise			
19:45	Domicile de diaga ding	Oui	Oui	Oui	5	4	1	0	0	1	0	0	1	0	1
20:35	Resto wali kasal	Oui	Oui	Oui	5	3	2	0	0	2	0	0	0	0	0
21:10	CSA	Oui	Oui	Oui	5	0	5	0	0	5	0	0	0	0	0
21:04	Ecole basra	Oui	Oui	Oui	5	1	4	0	0	4	0	0	0	0	0
20:55	coperative monbarark lejwad	Oui	Oui	Oui	5	1	4	0	0	4	0	0	0	0	0
20:47	Garage taxi	Oui	Oui	Oui	5	3	2	0	0	2	0	0	0	0	0
20:40	hotel pelican	Oui	Oui	Oui	5	2	3	0	0	3	0	0	0	0	0
21:17	N'yoli	Oui	Oui	Oui	5	1	4	0	0	4	0	0	0	0	0
20:30	Boutique talhaya	Oui	Oui	Oui	5	2	3	0	0	3	0	0	0	0	0
20:20	Mosqueé boghé dow	Oui	Oui	Oui	5	2	3	0	0	3	0	0	0	0	0
20:10	Lyceé	Oui	Oui	Oui	5	4	1	0	0	1	0	0	0	0	0
20:00	Mongahataa	Oui	Oui	Oui	5	1	4	0	0	4	0	0	1	0	1
19:50	liberté	Oui	Oui	Oui	5	3	2	0	0	2	0	0	1	0	1
19:40	camp de garde	Oui	Oui	Oui	5	4	1	0	0	1	0	0	1	0	1
19:50	Mosqueé escal	Oui	Oui	Oui	5	3	2	0	0	2	0	0	1	0	1
Totaux					75	34	41	0	0	41	0	0	5	0	5

AUTORITE DE REGULATION

Direction des Télécommunications

FICHE D'ENQUETE SUR LA QUALITE DE SERVICE DES OPERATEURS DE MOBILES

FICHE N° 34

Ville : M'Bagne

Opérateur : Mauritel Mobiles

Date : 17/11/2007

Heure	Lieu de test	Couverture			Appels effectués	Appels échoués	Appels aboutis	Appels coupés	Appels sans coupure	Qualité Auditive			Messages envoyés	Messages refusés	Messages Recus
		à l'extérieur	Int. Véhicule	Au 1er mur						Parfaite	Accept.	Mauvaise			
09:45	Maison du livre	Oui	Oui	Oui	5	0	5	0	0	5	0	0	1	0	1
09:50	Residence Prefet	Oui	Oui	Oui	5	1	4	0	0	4	0	0	1	0	1
09:40	Dabbé	Oui	Oui	Oui	5	0	5	0	0	5	0	0	1	0	1
09:30	Mosqué de M'bagne	Oui	Oui	Oui	5	0	5	0	0	5	0	0	1	0	1
09:35	Marché	Oui	Oui	Oui	5	1	4	0	0	4	0	0	1	0	1
Totaux					25	2	23	0	0	23	0	0	5	0	5

AUTORITE DE REGULATION

Direction des Télécommunications

FICHE D'ENQUETE SUR LA QUALITE DE SERVICE DES OPERATEURS DE MOBILES

FICHE N° 36

Ville : Bababé

Opérateur : Mauritel Mobiles

Date : 17/11/2007

Heure	Lieu de test	Couverture			Appels effectués	Appels échoués	Appels aboutis	Appels coupés	Appels sans coupure	Qualité Auditive			Messages envoyés	Messages refusés	Messages Recus
		l'extérieur à	Int. Véhicule	Au 1er mur						Parfaite	Accept.	Mauvaise			
11:20	Légal tierno	Oui	Oui	Oui	5	1	4	0	0	4	0	0	0	0	0
11:25	Marché	Oui	Oui	Oui	5	0	5	0	0	5	0	0	0	0	0
11:10	bélé	Oui	Oui	Oui	5	0	5	0	0	5	0	0	0	0	0
11:00	Maison du livre	Oui	Oui	Oui	5	1	4	0	0	4	0	0	0	0	0
10:55	Domicil député de bababé	Oui	Oui	Oui	5	0	5	0	0	5	0	0	1	1	0
10:45	Gorel foulbé	Oui	Oui	Oui	5	1	4	0	0	4	0	0	1	1	0
10:35	Central somelec	Oui	Oui	Oui	5	0	5	0	0	5	0	0	1	1	0
10:30	Jouldé	Oui	Oui	Oui	5	0	5	0	0	4	0	0	1	1	0
10:50	garaje	Oui	Oui	Oui	5	0	5	0	0	5	0	0	1	1	0
11:30	Domicil abdoulay ba	Oui	Oui	Oui	5	0	5	0	0	5	0	0			
Totaux					50	3	47	0	0	46	0	0	5	5	0

AUTORITE DE REGULATION

Direction des Télécommunications

FICHE D'ENQUETE SUR LA QUALITE DE SERVICE DES OPERATEURS DE MOBILES

FICHE N° 39

Ville : Kaédi

Opérateur : Mauritel Mobiles

Date : 17/11/2007

Heure	Lieu de test	Couverture			Appels effectués	Appels échoués	Appels aboutis	Appels coupés	Appels sans coupure	Qualité Auditive			Messages envoyés	Messages refusés	Messages Recus
		L'extérieur à	Int. Véhicule	Au 1er mur						Parfaite	Accept.	Mauvaise			
20:40	Garage selibaby	Oui	Oui	Oui	5	3	2	0	0	2	0	0			
19:45	Wandama 2	Oui	Oui	Oui	5	3	2	0	0	2	0	0	0	0	0
19:53	Mahdraa tierno samba yahya	Oui	Oui	Oui	5	4	1	0	0	1	0	0	0	0	0
20:04	Wandama 3	Oui	Oui	Oui	5	4	1	0	0	1	0	0	0	0	0
20:10	Epicerie Maata molana	Oui	Oui	Oui	5	2	3	0	0	3	0	0	0	0	0
20:15	El jedida sos generation future	Oui	Oui	Oui	5	3	2	0	0	2	0	0	0	0	0
20:31	Marché	Oui	Oui	Oui	5	3	2	0	0	2	0	0	0	0	0
19:38	Wandama 1	Oui	Oui	Oui	5	3	2	0	0	2	0	0	0	0	0
19:07	chikara	Oui	Oui	Oui	5	0	5	0	0	5	0	0	0	0	0
20:25	Gataga	Oui	Oui	Oui	5	4	1	0	0	1	0	0	0	0	0
17:15	collège el jedida	Oui	Oui	Oui	5	0	5	0	0	5	0	0	1	0	1
17:00	Marché	Oui	Oui	Oui	5	0	5	0	0	5	0	0	1	0	1
19:22	Gataga	Oui	Oui	Oui	5	0	5	0	0	5	0	0	0	0	0
17:08	Garage selibaby	Oui	Oui	Oui	5	4	1	0	0	1	0	0	1	0	1
19:30	épicerie dufleure	Oui	Oui	Oui	5	1	4	0	0	4	0	0	0	0	0
17:22	Ecole el jedida	Oui	Oui	Oui	5	1	4	0	0	4	0	0	1	0	1
17:35	Aéroport	Oui	Oui	Oui	5	1	4	0	0	4	0	0	1	0	1
18:50	Wandama	Oui	Oui	Oui	5	0	5	0	0	5	0	0	0	0	0
19:00	Mahadea itghan	Oui	Oui	Oui	5	0	5	0	0	5	0	0	0	0	0
19:15	Stade omnisport	Oui	Oui	Oui	5	1	4	0	0	4	0	0	0	0	0
Totaux					100	37	63	0	0	63	0	0	5	0	5

AUTORITE DE REGULATION

Direction des Télécommunications

FICHE D'ENQUETE SUR LA QUALITE DE SERVICE DES OPERATEURS DE MOBILES

FICHE N° 41

Ville : Leghsseiba

Opérateur : Mauritel Mobiles

Date : 18/11/2007

Heure	Lieu de test	Couverture			Appels effectués	Appels échoués	Appels aboutis	Appels coupés	Appels sans coupure	Qualité Auditive			Messages envoyés	Messages refusés	Messages Recus
		à l'extérieur	Int. Véhicule	Au 1er mur						Parfaite	Accept.	Mauvaise			
10:38	Entree de la ville	Oui	Oui	Oui	5	0	5	0	0	5	0	0	1	0	1
10:45	Mosqueé el joumoaa	Oui	Oui	Oui	5	0	5	0	0	5	0	0	1	0	1
10:55	Collège	Oui	Oui	Oui	5	0	5	0	0	5	0	0	1	0	1
11:04	El zahra	Oui	Oui	Oui	5	0	5	0	0	5	0	0	1	0	1
10:30	Epicerie el medina	Oui	Oui	Oui	5	0	5	0	0	5	0	0	1	0	1
<i>Totaux</i>					25	0	25	0	0	25	0	0	5	0	5

AUTORITE DE REGULATION

Direction des Télécommunications

FICHE D'ENQUETE SUR LA QUALITE DE SERVICE DES OPERATEURS DE MOBILES

FICHE N° 43

Ville : M'Bout

Opérateur : Mauritel Mobiles

Date : 18/11/2007

Heure	Lieu de test	Couverture			Appels effectués	Appels échoués	Appels aboutis	Appels coupés	Appels sans coupure	Qualité Auditive			Messages envoyés	Messages refusés	Messages Recus
		à l'extérieur	Int. Véhicule	Au 1er mur						Parfaite	Accept.	Mauvaise			
14:07	Domicile jaaver melainie	Oui	Oui	Oui	5	5	0	0	0	0	0	0	0	0	0
14:30	Marché	Oui	Oui	Oui	5	5	0	0	0	0	0	0	0	0	0
14:00	Ehel baha	Oui	Oui	Oui	5	5	0	0	0	0	0	0	0	0	0
14:15	Abatoir	Oui	Oui	Oui	5	5	0	0	0	0	0	0	0	0	0
13:45	College	Oui	Oui	Oui	5	4	1	0	0	1	0	0	1	0	1
14:22	Domicile sidat ould legdace	Oui	Oui	Oui	5	5	0	0	0	0	0	0	0	0	0
13:40	Digue	Oui	Oui	Oui	5	3	2	0	0	2	0	0	1	0	1
13:32	Grande mosqueé	Oui	Oui	Oui	5	2	3	0	0	3	0	0	1	0	1
13:25	Liberté	Oui	Oui	Oui	5	0	5	0	0	5	0	0	1	0	1
13:52	CSA	Oui	Oui	Oui	5	5	0	0	0	0	0	0	1	0	1
Totaux					50	39	11	0	0	11	0	0	5	0	5

AUTORITE DE REGULATION

Direction des Télécommunications

FICHE D'ENQUETE SUR LA QUALITE DE SERVICE DES OPERATEURS DE MOBILES

FICHE N° 45

Ville : Maghama

Opérateur : Mauritel Mobiles

Date : 18/11/2007

Heure	Lieu de test	Couverture			Appels effectués	Appels échoués	Appels aboutis	Appels coupés	Appels sans coupure	Qualité Auditive			Messages envoyés	Messages refusés	Messages Recus
		à l'extérieur	Int. Véhicule	Au 1er mur						Parfaite	Accept.	Mauvaise			
19:35	legal théélé	Oui	Oui	Oui	5	4	1	0	0	1	0	0	1	0	1
19:00	Entreé de maghama rote m'bout	Oui	Oui	Oui	5	1	4	0	0	4	0	0	1	0	1
19:10	Entreé de maghama rote kaédi	Oui	Oui	Oui	5	1	4	0	0	4	0	0	1	0	1
19:17	Marché	Oui	Oui	Oui	5	1	4	0	0	4	0	0	1	0	1
19:25	legal dow	Oui	Oui	Oui	5	2	3	0	0	3	0	0	1	0	1
<i>Totaux</i>					25	9	16	0	0	16	0	0	5	0	5

AUTORITE DE REGULATION

Direction des Télécommunications

FICHE D'ENQUETE SUR LA QUALITE DE SERVICE DES OPERATEURS DE MOBILES

FICHE N° 46

Ville : Wompou

Opérateur : Mauritel Mobiles

Date : 19/11/2007

Heure	Lieu de test	Couverture			Appels effectués	Appels échoués	Appels aboutis	Appels coupés	Appels sans coupure	Qualité Auditive			Messages envoyés	Messages refusés	Messages Recus
		à l'extérieur	Int. Véhicule	Au 1er mur						Parfaite	Accept.	Mauvaise			
00:50	Dama trawré	Oui	Oui	Oui	5	0	5	0	0	5	0	0	1	0	1
00:42	Jardin cissé	Oui	Oui	Oui	5	0	5	0	0	5	0	0	1	0	1
00:35	Domicil ngaida	Oui	Oui	Oui	5	0	5	0	0	5	0	0	1	0	1
00:20	Marché	Oui	Oui	Oui	5	0	5	0	0	5	0	0	1	0	1
00:27	Domicil Watara	Oui	Oui	Oui	5	0	5	0	0	5	0	0	1	0	1
<i>Totaux</i>					25	0	25	0	0	25	0	0	5	0	5

AUTORITE DE REGULATION

Direction des Télécommunications

FICHE D'ENQUETE SUR LA QUALITE DE SERVICE DES OPERATEURS DE MOBILES

FICHE N° 47

Ville : Djaguily

Opérateur : Mauritel Mobiles

Date : 19/11/2007

Heure	Lieu de test	Couverture			Appels effectués	Appels échoués	Appels aboutis	Appels coupés	Appels sans coupure	Qualité Auditive			Messages envoyés	Messages refusés	Messages Recus
		à l'extérieur	Int. Véhicule	Au 1er mur						Parfaite	Accept.	Mauvaise			
19:05	Sortie vers ghabou	Oui	Oui	Oui	5	4	1	0	0	1	0	0	1	0	1
19:10	HLM	Oui	Oui	Oui	5	5	0	0	0	0	0	0	1	0	1
19:15	Pharmacie wagadou	Oui	Oui	Oui	5	2	3	0	0	3	0	0	1	0	1
19:25	Marché	Oui	Oui	Oui	5	4	1	0	0	1	0	0	1	0	1
19:40	Fond palas	Oui	Oui	Oui	5	4	1	0	0	1	0	0	1	0	1
<i>Totaux</i>					25	19	6	0	0	6	0	0	5	0	5

AUTORITE DE REGULATION

Direction des Télécommunications

FICHE D'ENQUETE SUR LA QUALITE DE SERVICE DES OPERATEURS DE MOBILES

FICHE N° 48

Ville : Ghabou

Opérateur : Mauritel Mobiles

Date : 20/11/2007

Heure	Lieu de test	Couverture			Appels effectués	Appels échoués	Appels aboutis	Appels coupés	Appels sans coupure	Qualité Auditive			Messages envoyés	Messages refusés	Messages Recus
		à l'extérieur	Int. Véhicule	Au 1er mur						Parfaite	Accept.	Mauvaise			
10:45	Domicile soumaré	Oui	Oui	Oui	5	0	5	0	0	5	0	0	1	0	1
10:53	Marché	Oui	Oui	Oui	5	0	5	0	0	5	0	0	1	0	1
10:30	Centre de santé	Oui	Oui	Oui	5	0	5	0	0	5	0	0	1	0	1
11:00	Lycée	Oui	Oui	Oui	5	0	5	0	0	5	0	0	1	0	1
10:37	granre mosqueé	Oui	Oui	Oui	5	0	5	0	0	5	0	0	1	0	1
<i>Totaux</i>					25	0	25	0	0	25	0	0	5	0	5

AUTORITE DE REGULATION

Direction des Télécommunications

FICHE D'ENQUETE SUR LA QUALITE DE SERVICE DES OPERATEURS DE MOBILES

FICHE N° 50

Ville : Sélibaby

Opérateur : Mauritel Mobiles

Date : 20/11/2007

Heure	Lieu de test	Couverture			Appels effectués	Appels échoués	Appels aboutis	Appels coupés	Appels sans coupure	Qualité Auditive			Messages envoyés	Messages refusés	Messages Recus
		l'extérieur	à Véhicule	Int. mur Au 1er						Parfaite	Accept.	Mauvaise			
20:00	Base militaire	Oui	Oui	Oui	5	3	2	0	2	2	0	0	0	0	0
21:10	Stade	Oui	Oui	Oui	5	0	5	0	0	5	0	0	0	0	0
21:04	Sorti vers ghabou	Oui	Oui	Oui	5	0	5	0	0	5	0	0	0	0	0
20:57	Ferlo	Oui	Oui	Oui	5	0	5	0	0	5	0	0	0	0	0
20:50	Station centrale	Oui	Oui	Oui	5	0	5	0	5	5	0	0	0	0	0
20:43	Station nafetc sortie vers m'bout	Oui	Oui	Oui	5	1	4	0	4	4	0	0	0	0	0
20:33	Hotel nakhale	Oui	Oui	Oui	5	0	5	0	5	5	0	0	0	0	0
20:26	Hopital	Oui	Oui	Oui	5	2	3	0	0	3	0	0	0	0	0
20:18	Bambare digou	Oui	Oui	Oui	5	2	3	0	0	3	0	0	0	0	0
20:07	Collège	Oui	Oui	Oui	5	1	4	0	0	4	0	0	0	0	0
19:55	Konto n'gholou	Oui	Oui	Oui	5	2	3	0	0	3	0	0	0	0	0
19:47	Dakhala	Oui	Oui	Oui	5	2	3	0	0	3	0	0	0	0	0
19:40	wilaya	Oui	Oui	Oui	5	3	2	0	0	2	0	0	0	0	0
19:32	Kreichat dhib	Oui	Oui	Oui	5	4	1	0	0	1	0	0	0	0	0
19:25	El adala	Oui	Oui	Oui	5	4	1	0	0	1	0	0	1	0	1
19:18	Cimetieres	Oui	Oui	Oui	5	1	4	0	0	4	0	0	1	0	1
19:11	Tadreissa	Oui	Oui	Oui	5	4	1	0	0	1	0	0	1	0	1
19:05	Sorti vers le fleuve	Oui	Oui	Oui	5	4	1	0	0	1	0	0	1	0	1
19:00	Sylo	Oui	Oui	Oui	5	2	3	0	0	3	0	0	1	0	1
20:12	Moussa frires	Oui	Oui	Oui	5	2	3	0	3	3	0	0	0	0	0
Totaux					100	37	63	0	19	63	0	0	5	0	5

AUTORITE DE REGULATION

Direction des Télécommunications

FICHE D'ENQUETE SUR LA QUALITE DE SERVICE DES OPERATEURS DE MOBILES

FICHE N° 53

Ville : Ould Yengé

Opérateur : Mauritel Mobiles

Date : 21/11/2007

Heure	Lieu de test	Couverture			Appels effectués	Appels échoués	Appels aboutis	Appels coupés	Appels sans coupure	Qualité Auditive			Messages envoyés	Messages refusés	Messages Recus
		à l'extérieur	Int. Véhicule	Au 1er mur						Parfaite	Accept.	Mauvaise			
00:15	Marché	Oui	Oui	Oui	5	1	4	0	4	4	0	0	1	0	1
00:45	colmége	Oui	Oui	Oui	5	0	5	0	5	5	0	0	1	0	1
00:37	Dar esslam	Oui	Oui	Oui	5	0	5	0	5	5	0	0	1	0	1
00:23	Ecole 2	Oui	Oui	Oui	5	0	5	0	5	5	0	0	1	0	1
00:30	Dispansaire	Oui	Oui	Oui	5	0	5	0	5	5	0	0	1	0	1
<i>Totaux</i>					25	1	24	0	24	24	0	0	5	0	5

AUTORITE DE REGULATION

Direction des Télécommunications

FICHE D'ENQUETE SUR LA QUALITE DE SERVICE DES OPERATEURS DE MOBILES

FICHE N° 55

Ville : Kankossa

Opérateur : Mauritel Mobiles

Date : 21/11/2007

Heure	Lieu de test	Couverture			Appels effectués	Appels échoués	Appels aboutis	Appels coupés	Appels sans coupure	Qualité Auditive			Messages envoyés	Messages refusés	Messages Recus
		l'extérieur à	Int. Véhicule	Au 1er mur						Parfaite	Accept.	Mauvaise			
19:31	Commune	Oui	Oui	Oui	5	0	5	0	5	5	0	0	0	0	0
19:58	Domicil md lemine vabou	Oui	Oui	Oui	5	1	4	0	4	4	0	0	0	0	0
19:51	Domicil jdeyat	Oui	Oui	Oui	5	3	2	0	2	2	0	0	0	0	0
19:48	Brigade Gendarmerie	Oui	Oui	Oui	5	1	4	0	4	4	0	0	0	0	0
19:25	Garage	Oui	Oui	Oui	5	1	4	0	4	4	0	0	1	0	1
19:18	Marché	Oui	Oui	Oui	5	0	5	0	5	5	0	0	1	0	1
19:12	Prefecture	Oui	Oui	Oui	5	0	5	0	5	5	0	0	1	0	1
19:07	Soumnat	Oui	Oui	Oui	5	0	5	0	5	5	0	0	1	0	1
19:00	CSA	Oui	Oui	Oui	5	1	4	0	4	4	0	0	1	0	1
19:45	Villa de passage PASC	Oui	Oui	Oui	5	2	3	0	3	3	0	0	0	0	0
Totaux					50	9	41	0	41	41	0	0	5	0	5

AUTORITE DE REGULATION

Direction des Télécommunications

FICHE D'ENQUETE SUR LA QUALITE DE SERVICE DES OPERATEURS DE MOBILES

FICHE N° 56

Ville : Kobenni

Opérateur : Mauritel Mobiles

Date : 22/11/2007

Heure	Lieu de test	Couverture			Appels effectués	Appels échoués	Appels aboutis	Appels coupés	Appels sans coupure	Qualité Auditive			Messages envoyés	Messages refusés	Messages Recus
		à l'extérieur	Int. Véhicule	Au 1er mur						Parfaite	Accept.	Mauvaise			
19:51	Marché	Oui	Oui	Oui	5	4	1	0	1	1	0	0	0	0	0
19:46	Sortie ver gogui	Oui	Oui	Oui	5	4	1	0	1	1	0	0	0	0	0
20:10	Marché 2	Oui	Oui	Oui	5	4	1	0	1	1	0	0	0	0	0
19:57	Lyceé	Oui	Oui	Oui	5	2	3	0	3	3	0	0	0	0	0
19:35	Kobeni 4	Oui	Oui	Oui	5	2	3	0	3	3	0	0	1	0	1
19:15	Entree de kobeni rout aion	Oui	Oui	Oui	5	3	2	0	2	2	0	0	1	0	1
19:28	Station star	Oui	Oui	Oui	5	4	1	0	1	1	0	0	1	0	1
19:22	Auperge de kobeni	Oui	Oui	Oui	5	3	2	0	2	2	0	0	1	0	1
20:03	domicile saleh	Oui	Oui	Oui	5	3	2	0	2	2	0	0	0	0	0
19:40	Agence mauritel	Oui	Oui	Oui	5	3	2	0	2	2	0	0	1	0	1
Totaux					50	32	18	0	18	18	0	0	5	0	5

AUTORITE DE REGULATION

Direction des Télécommunications

FICHE D'ENQUETE SUR LA QUALITE DE SERVICE DES OPERATEURS DE MOBILES

FICHE N° 57

Ville : Djiguenni

Opérateur : Mauritel Mobiles

Date : 23/11/2007

Heure	Lieu de test	Couverture			Appels effectués	Appels échoués	Appels aboutis	Appels coupés	Appels sans coupure	Qualité Auditive			Messages envoyés	Messages refusés	Messages Recus
		l'extérieur	à Véhicule	Int. mur						Parfaite	Accept.	Mauvaise			
10:58	seif	Oui	Oui	Oui	5	0	5	0	5	5	0	0	1	0	1
11:30	Essava	Oui	Oui	Oui	5	1	4	0	4	4	0	0	0	0	0
11:22	somelec	Oui	Oui	Oui	5	0	5	0	5	5	0	0	0	0	0
11:16	El helles	Oui	Oui	Oui	5	1	4	0	4	4	0	0	0	0	0
11:04	Nebia	Oui	Oui	Oui	5	0	5	0	5	5	0	0	0	0	0
10:51	Domicile izid bih	Oui	Oui	Oui	5	0	5	0	5	5	0	0	1	0	1
10:45	Ecole 2	Oui	Oui	Oui	5	0	5	0	5	5	0	0	1	0	1
10:37	El kare	Oui	Oui	Oui	5	0	5	0	5	5	0	0	1	0	1
10:30	Marché	Oui	Oui	Oui	5	0	5	0	5	5	0	0	1	0	1
11:10	Mosquée	Oui	Oui	Oui	5	1	4	0	4	4	0	0	0	0	0
Totaux					50	3	47	0	47	47	0	0	5	0	5

AUTORITE DE REGULATION

Direction des Télécommunications

FICHE D'ENQUETE SUR LA QUALITE DE SERVICE DES OPERATEURS DE MOBILES

FICHE N° 59

Ville : Tembédra

Opérateur : Mauritel Mobiles

Date : 23/11/2007

Heure	Lieu de test	Couverture			Appels effectués	Appels échoués	Appels aboutis	Appels coupés	Appels sans coupure	Qualité Auditive			Messages envoyés	Messages refusés	Messages Recus
		à l'extérieur	Int. Véhicule	Au 1er mur						Parfaite	Accept.	Mauvaise			
19:45	Taiba	Oui	Oui	Oui	5	3	2	0	1	2	3	0	0	0	0
20:22	Hache echerva	Oui	Oui	Oui	5	3	2	0	2	2	0	0	0	0	0
20:04	Elevage	Oui	Oui	Oui	5	1	4	0	4	4	0	0	0	0	0
20:10	El jedida	Oui	Oui	Oui	5	2	3	0	3	3	0	0	0	0	0
20:28	Lyceé	Oui	Oui	Oui	5	4	1	0	1	1	0	0	0	0	0
19:57	Breikma 2	Oui	Oui	Oui	5	0	5	0	5	5	0	0	0	0	0
19:51	Breikma	Oui	Oui	Oui	5	5	0	0	0	0	0	0	0	0	0
20:16	Zoueite marou	Oui	Oui	Oui	5	2	3	0	3	3	0	0	0	0	0
19:31	Central somelec	Oui	Oui	Oui	5	2	3	0	3	3	0	0	0	0	0
19:25	Epicerie el veth	Oui	Oui	Oui	5	3	2	0	2	2	0	0	1	1	0
19:18	Point chaud	Oui	Oui	Oui	5	3	2	0	2	2	0	0	1	1	0
19:12	Epicerie el emel	Oui	Oui	Oui	5	2	3	0	3	3	0	0	1	1	0
19:07	Station star	Oui	Oui	Oui	5	1	4	0	4	4	0	0	1	1	0
19:00	Sortie ver nktt	Oui	Oui	Oui	5	0	5	1	4	5	0	0	1	1	0
19:38	Moughataa	Oui	Oui	Oui	5	5	0	0	0	0	0	0	0	0	0
Totaux					75	36	39	1	37	39	3	0	5	5	0

AUTORITE DE REGULATION

Direction des Télécommunications

FICHE D'ENQUETE SUR LA QUALITE DE SERVICE DES OPERATEURS DE MOBILES

FICHE N° 62

Ville : Néma

Opérateur : Mauritel Mobiles

Date : 24/11/2007

Heure	Lieu de test	Couverture			Appels effectués	Appels échoués	Appels aboutis	Appels coupés	Appels sans coupure	Qualité Auditive			Messages envoyés	Messages refusés	Messages Recus
		à l'extérieur	Int. Véhicule	Au 1er mur						Parfaite	Accept.	Mauvaise			
20:45	CSA	Oui	Oui	Oui	5	4	1	0	1	1	0	0	0	0	0
20:51	Ecole 5	Oui	Oui	Oui	5	2	3	0	3	3	0	0	0	0	0
20:57	Zrayib deidi	Oui	Oui	Oui	5	3	2	0	2	2	0	0	0	0	0
21:03	Ehl lekhweima	Oui	Oui	Oui	5	3	2	0	2	2	0	0	0	0	0
20:15	Essavha nord	Oui	Oui	Oui	5	4	1	0	1	1	0	0	0	0	0
20:38	Echram	Oui	Oui	Oui	5	2	3	0	3	3	0	0	0	0	0
21:30	Marché 2	Oui	Oui	Oui	5	3	2	0	2	2	0	0	0	0	0
21:09	Carriere	Oui	Oui	Oui	5	4	1	0	1	1	0	0	0	0	0
21:25	Hopital	Oui	Oui	Oui	5	1	4	0	4	4	0	0	0	0	0
19:36	Marché	Oui	Oui	Oui	5	2	3	0	3	3	0	0	1	0	1
21:20	sounader	Oui	Oui	Oui	5	4	1	0	1	1	0	0	0	0	0
20:31	Sorti ver NKTT	Oui	Oui	Oui	5	3	2	0	2	2	0	0	0	0	0
19:30	Bacim banc	Oui	Oui	Oui	5	0	5	0	5	5	0	0	1	0	1
19:42	Fouriere	Oui	Oui	Oui	5	2	3	0	3	3	0	0	1	0	1
19:50	Lebheira	Oui	Oui	Oui	5	4	1	0	1	1	0	0	1	0	1
19:56	Essavha	Oui	Oui	Oui	5	1	4	0	4	4	0	0	1	0	1
20:06	Antenne radio mauritanie	Oui	Oui	Oui	5	3	2	0	2	2	0	0	0	0	0
20:12	Djambour	Oui	Oui	Oui	5	4	1	0	1	1	0	0	0	0	0
20:17	Camp de l'armé	Oui	Oui	Oui	5	3	2	0	2	2	0	0	0	0	0
20:24	Station naftec	Oui	Oui	Oui	5	3	2	0	2	2	0	0	0	0	0
Totaux					100	55	45	0	45	45	0	0	5	0	5

AUTORITE DE REGULATION

Direction des Télécommunications

FICHE D'ENQUETE SUR LA QUALITE DE SERVICE DES OPERATEURS DE MOBILES

FICHE N° 65

Ville : Bassiknou

Opérateur : Mauritel Mobiles

Date : 25/11/2007

Heure	Lieu de test	Couverture			Appels effectués	Appels échoués	Appels aboutis	Appels coupés	Appels sans coupure	Qualité Auditive			Messages envoyés	Messages refusés	Messages Recus
		à l'extérieur	Int. Véhicule	Au 1er mur						Parfaite	Accept.	Mauvaise			
19:17	Dar el kitab	Oui	Oui	Oui	5	5	0	0	0	0	0	0	1	1	0
19:48	Borne fontaine 8	Oui	Oui	Oui	5	5	0	0	0	0	0	0	0	0	0
20:18	Borne fontaine 2	Oui	Oui	Oui	5	5	0	0	0	0	0	0	0	0	0
20:12	El manhar	Oui	Oui	Oui	5	5	0	0	0	0	0	0	0	0	0
20:07	Ecole 3	Oui	Oui	Oui	5	5	0	0	0	0	0	0	0	0	0
20:01	Elevage	Oui	Oui	Oui	5	5	0	0	0	0	0	0	0	0	0
19:54	somelec	Oui	Oui	Oui	5	5	0	0	0	0	0	0	0	0	0
20:25	Bakar massalla	Oui	Oui	Oui	5	4	1	0	1	1	0	0	0	0	0
19:41	Marché nord	Oui	Oui	Oui	5	5	0	0	0	0	0	0	0	0	0
19:36	Lyceé	Oui	Oui	Oui	5	5	0	0	0	0	0	0	0	0	0
19:24	Marché	Oui	Oui	Oui	5	5	0	0	0	0	0	0	1	1	0
19:11	El Hangar	Oui	Oui	Oui	5	5	0	0	0	0	0	0	1	1	0
19:06	Sorti ver vassala	Oui	Oui	Oui	5	2	3	0	3	3	0	0	1	1	0
19:00	Moughataa	Oui	Oui	Oui	5	3	2	0	2	2	0	0	1	1	0
13:30	Ecole 2	Oui	Oui	Oui	5	3	2	0	2	2	0	0	0	0	0
Totaux					75	67	8	0	8	8	0	0	5	5	0

AUTORITE DE REGULATION

Direction des Télécommunications

FICHE D'ENQUETE SUR LA QUALITE DE SERVICE DES OPERATEURS DE MOBILES

FICHE N° 67

Ville : Adel-begrou

Opérateur : Mauritel Mobiles

Date : 26/11/2007

Heure	Lieu de test	Couverture			Appels effectués	Appels échoués	Appels aboutis	Appels coupés	Appels sans coupure	Qualité Auditive			Messages envoyés	Messages refusés	Messages Recus
		à l'extérieur	Int. Véhicule	Au 1er mur						Parfaite	Accept.	Mauvaise			
19:53	Station cheikhna	Oui	Oui	Oui	5	3	2	0	2	2	0	0	1	0	1
19:30	Agence mattel	Oui	Oui	Oui	5	3	2	0	2	2	0	0	1	0	1
19:36	El gumba	Oui	Oui	Oui	5	2	3	0	3	3	0	0	1	0	1
19:42	Elevage	Oui	Oui	Oui	5	4	1	0	1	1	0	0	1	0	1
20:00	Quartier de rima	Oui	Oui	Oui	5	4	1	0	1	1	0	0	0	0	0
20:06	Dispansaire	Oui	Oui	Oui	5	4	1	0	1	1	0	0	0	0	0
20:12	Sortie vers nouara	Oui	Oui	Oui	5	4	1	0	1	1	0	0	0	0	0
20:18	Commiseriat	Oui	Oui	Oui	5	3	2	0	2	2	0	0	0	0	0
20:25	Domiciltaleb bouya	Oui	Oui	Oui	5	3	2	0	2	2	0	0	0	0	0
19:47	Marché	Oui	Oui	Oui	5	4	1	0	1	1	0	0	1	0	1
Totaux					50	34	16	0	16	16	0	0	5	0	5

AUTORITE DE REGULATION

Direction des Télécommunications

FICHE D'ENQUETE SUR LA QUALITE DE SERVICE DES OPERATEURS DE MOBILES

FICHE N° 68

Ville : Amourj

Opérateur : Mauritel Mobiles

Date : 27/11/2007

Heure	Lieu de test	Couverture			Appels effectués	Appels échoués	Appels aboutis	Appels coupés	Appels sans coupure	Qualité Auditive			Messages envoyés	Messages refusés	Messages Recus
		à l'extérieur	Int. Véhicule	Au 1er mur						Parfaite	Accept.	Mauvaise			
11:18	Mosqueé roge	Oui	Oui	Oui	5	2	3	0	3	3	0	0	1	1	0
11:53	Marché	Oui	Oui	Oui	5	1	4	0	4	4	0	0	0	0	0
11:47	Centre de santé	Oui	Oui	Oui	5	2	3	0	3	3	0	0	0	0	0
11:41	Collège	Oui	Oui	Oui	5	4	1	0	1	1	0	0	0	0	0
11:35	Domiciltaleb chikhna sevedi	Oui	Oui	Oui	5	3	2	0	2	2	0	0	0	0	0
11:23	Teiba	Oui	Oui	Oui	5	1	4	0	4	4	0	0	1	1	0
11:12	Maison du livre	Oui	Oui	Oui	5	2	3	0	3	3	0	0	1	1	0
11:06	Coté nord	Oui	Oui	Oui	5	1	4	0	4	4	0	0	1	1	0
11:00	Ecole1	Oui	Oui	Oui	5	4	1	0	1	1	0	0	1	1	0
11:28	Grande mosqueé	Oui	Oui	Oui	5	2	3	0	3	3	0	0	0	0	0
		Totaux			50	22	28	0	28	28	0	0	5	5	0

AUTORITE DE REGULATION

Direction des Télécommunications

FICHE D'ENQUETE SUR LA QUALITE DE SERVICE DES OPERATEURS DE MOBILES

FICHE N° 69

Ville : Barkéol

Opérateur : Mauritel Mobiles

Date : 29/11/2007

Heure	Lieu de test	Couverture			Appels effectués	Appels échoués	Appels aboutis	Appels coupés	Appels sans coupure	Qualité Auditive			Messages envoyés	Messages refusés	Messages Recus
		à l'extérieur	Int. Véhicule	Au 1er mur						Parfaite	Accept.	Mauvaise			
19:13	Marché	Oui	Oui	Oui	5	5	0	0	0	0	0	0	1	0	1
19:00	Lezdihar	Oui	Oui	Oui	5	5	0	0	0	0	0	0	1	0	1
19:17	Jedida	Oui	Oui	Oui	5	5	0	0	0	0	0	0	1	0	1
19:04	Var talhaya	Oui	Oui	Oui	5	4	1	0	1	1	0	0	1	0	1
19:08	World vision	Oui	Oui	Oui	5	5	0	0	0	0	0	0	1	0	1
<i>Totaux</i>					25	24	1	0	1	1	0	0	5	0	5

AUTORITE DE REGULATION

Direction des Télécommunications

FICHE D'ENQUETE SUR LA QUALITE DE SERVICE DES OPERATEURS DE MOBILES

FICHE N° 72

Ville : Maghtaa-lahjar

Opérateur : Mauritel Mobiles

Date : 17/11/2007

Heure	Lieu de test	Couverture			Appels effectués	Appels échoués	Appels aboutis	Appels coupés	Appels sans coupure	Qualité Auditive			Messages envoyés	Messages refusés	Messages Recus
		l'extérieur à	Int. Véhicule	Au 1er mur						Parfaite	Accept.	Mauvaise			
12:30	CSA	Oui	Oui	Oui	5	3	2	0	2	2	0	0	1	0	1
12:37	Poste de Police	Oui	Oui	Oui	5	4	1	0	1	1	0	0	1	0	1
12:45	Q. Menhar	Oui	Oui	Oui	5	2	3	0	3	3	0	0	1	0	1
12:55	Mosquée Nour	Oui	Oui	Oui	5	4	1	0	1	1	0	0	1	0	1
13:00	Maison du prefet	Oui	Oui	Oui	5	1	4	0	4	4	0	0	1	0	1
13:05	Marbat	Oui	Oui	Oui	5	3	2	0	2	2	0	0	1	0	1
13:11	Grande Mosquée	Oui	Oui	Oui	5	3	2	0	2	2	0	0	1	0	1
13:17	Jedida	Oui	Oui	Oui	5	4	1	0	1	1	0	0	1	0	1
13:28	Centre de santé	Oui	Oui	Oui	5	2	3	0	3	1	0	2	1	0	1
13:35	Agence Mauritel	Oui	Oui	Oui	5	2	3	0	3	3	0	0	1	0	1
Totaux					50	28	22	0	22	20	0	2	10	0	10

AUTORITE DE REGULATION

Direction des Télécommunications

FICHE D'ENQUETE SUR LA QUALITE DE SERVICE DES OPERATEURS DE MOBILES

FICHE N° 75

Ville : Lekrayaa

Opérateur : Mauritel Mobiles

Date : 17/11/2007

Heure	Lieu de test	Couverture			Appels effectués	Appels échoués	Appels aboutis	Appels coupés	Appels sans coupure	Qualité Auditive			Messages envoyés	Messages refusés	Messages Recus
		à l'extérieur	Int. Véhicule	Au 1er mur						Parfaite	Accept.	Mauvaise			
15:45	Sala (Pont)	Oui	Oui	Oui	5	0	5	1	4	4	0	0	1	0	1
15:55	Puits	Oui	Oui	Oui	5	1	4	0	4	4	0	0	1	0	1
15:50	Château d'eau	Oui	Oui	Oui	5	1	4	0	4	4	0	0	1	0	1
16:05	Marché	Oui	Oui	Oui	5	0	5	1	4	4	0	0	1	0	1
16:00	Poste médical	Oui	Oui	Oui	5	0	5	0	5	5	0	0	1	0	1
Totaux					25	2	23	2	21	21	0	0	5	0	5

AUTORITE DE REGULATION

Direction des Télécommunications

FICHE D'ENQUETE SUR LA QUALITE DE SERVICE DES OPERATEURS DE MOBILES

FICHE N° 78

Ville : Elghayra(Diouk)

Opérateur : Mauritel Mobiles

Date : 17/11/2007

Heure	Lieu de test	Couverture			Appels effectués	Appels échoués	Appels aboutis	Appels coupés	Appels sans coupure	Qualité Auditive			Messages envoyés	Messages refusés	Messages Recus
		à l'extérieur	Int. Véhicule	Au 1er mur						Parfaite	Accept.	Mauvaise			
16:30	Sortie NKC	Oui	Oui	Oui	5	3	2	0	2	2	0	0	1	1	0
16:35	Poste Gendarmerie	Oui	Oui	Oui	5	5	0	0	0	0	0	0	1	1	0
16:40	Marché	Oui	Oui	Oui	5	5	0	0	0	0	0	0	1	1	0
16:47	Sortie Kiffa	Oui	Oui	Oui	5	5	0	0	0	0	0	0	1	0	1
17:15	Poste Diouk	Oui	Oui	Oui	5	0	5	0	5	5	0	0	1	0	1
Totaux					25	18	7	0	7	7	0	0	5	3	2

AUTORITE DE REGULATION

Direction des Télécommunications

FICHE D'ENQUETE SUR LA QUALITE DE SERVICE DES OPERATEURS DE MOBILES

FICHE N° 81

Ville : Guérou

Opérateur : Mauritel Mobiles

Date : 17/11/2007

Heure	Lieu de test	Couverture			Appels effectués	Appels échoués	Appels aboutis	Appels coupés	Appels sans coupure	Qualité Auditive			Messages envoyés	Messages refusés	Messages Recus
		à l'extérieur	Int. Véhicule	Au 1er mur						Parfaite	Accept.	Mauvaise			
20:30	Ecole 2	Oui	Oui	Oui	5	0	5	2	3	3	0	0	1	0	1
21:21	Pharmacie Rahma	Oui	Oui	Oui	5	3	2	0	2	2	0	0	1	0	1
21:09	Epiceries	Oui	Oui	Oui	5	3	2	0	2	2	0	0	1	0	1
21:01	Poste police	Oui	Oui	Oui	5	3	2	0	2	2	0	0	1	0	1
20:55	Somelec	Oui	Oui	Oui	5	5	0	0	0	0	0	0	1	0	1
20:50	Capec	Oui	Oui	Oui	5	1	4	0	4	4	0	0	1	0	1
20:37	Agence BMCI	Oui	Oui	Oui	5	1	4	0	4	4	0	0	1	0	1
20:17	hayeehel tayeb	Oui	Oui	Oui	5	4	1	0	1	1	0	0	1	0	1
20:05	haye ehel adel	Oui	Oui	Oui	5	4	1	0	1	1	0	0	1	0	1
19:56	Aghawi	Oui	Oui	Oui	5	3	2	0	2	2	0	0	1	0	1
19:50	Quartier babeSelam Est	Oui	Oui	Oui	5	2	3	0	3	3	0	0	1	0	1
19:35	Quartier babeSelam	Oui	Oui	Oui	5	4	1	0	1	1	0	0	1	0	1
19:30	Marché mahfoud	Oui	Oui	Oui	5	2	3	0	3	3	0	1	1	0	1
20:20	Mosquée	Oui	Oui	Oui	5	3	2	0	2	2	0	0	1	0	1
20:44	Carrefour	Oui	Oui	Oui	5	4	1	0	1	1	0	0	1	0	1
Totaux					75	42	33	2	31	31	0	1	15	0	15

AUTORITE DE REGULATION

Direction des Télécommunications

FICHE D'ENQUETE SUR LA QUALITE DE SERVICE DES OPERATEURS DE MOBILES

FICHE N° 84

Ville : Kiffa

Opérateur : Mauritel Mobiles

Date : 18/11/2007

Heure	Lieu de test	Couverture			Appels effectués	Appels échoués	Appels aboutis	Appels coupés	Appels sans coupure	Qualité Auditive			Messages envoyés	Messages refusés	Messages Recus
		à l'extérieur	Int. Véhicule	Au 1er mur						Parfaite	Accept.	Mauvaise			
19:30	Boulenoir	Oui	Oui	Oui	5	4	1	0	1	1	0	0	1	1	0
19:17	Aleg	Oui	Oui	Oui	5	4	1	0	1	1	0	0	1	0	1
19:24	Kebba	Oui	Oui	Oui	5	3	2	0	2	2	0	0	1	0	1
19:35	Riyad	Oui	Oui	Oui	5	3	2	0	2	2	0	0	1	0	1
19:48	Virdaws	Oui	Oui	Oui	5	4	1	0	1	1	0	0	1	0	1
19:55	Mseiguila	Oui	Oui	Oui	5	4	1	0	1	1	0	0	1	0	1
20:06	Mosquée	Oui	Oui	Oui	5	2	3	0	3	3	0	0	1	0	1
19:04	Kadima	Oui	Oui	Oui	5	1	4	0	4	4	0	0	1	1	0
20:20	Maion d'hote	Oui	Oui	Oui	5	2	3	0	3	3	0	0	1	0	1
10:57	Touemirit	Oui	Oui	Oui	5	0	5	0	5	5	0	0	1	1	0
19:42	Bel lemtar	Oui	Oui	Oui	5	5	0	0	0	0	0	0	1	0	1
10:50	Garage	Oui	Oui	Oui	5	0	5	0	5	5	0	0	1	0	1
11:05	Jedida	Oui	Oui	Oui	5	0	5	1	4	4	0	0	1	0	1
11:40	Wilaya	Oui	Oui	Oui	5	0	5	1	4	4	0	0	1	0	1
11:14	Siege Sonader	Oui	Oui	Oui	5	0	5	1	4	4	0	0	1	0	1
10:38	Haye Aeroport	Oui	Oui	Oui	5	1	4	0	4	4	0	1	1	0	1
11:21	Leghleigh	Oui	Oui	Oui	5	0	5	0	5	5	0	0	1	0	1
11:28	Seif	Oui	Oui	Oui	5	0	5	0	5	5	0	0	1	0	1
11:34	Gomez	Oui	Oui	Oui	5	1	4	0	4	4	0	0	1	0	1
10:45	Haye ehel Ntou	Oui	Oui	Oui	5	0	5	0	5	5	0	0	1	0	1
Totaux					100	34	66	3	63	63	0	1	20	3	17

AUTORITE DE REGULATION

Direction des Télécommunications

FICHE D'ENQUETE SUR LA QUALITE DE SERVICE DES OPERATEURS DE MOBILES

FICHE N° 86

Ville : Zraviya(Lekhderatte)

Opérateur : Mauritel Mobiles

Date : 19/11/2007

Heure	Lieu de test	Couverture			Appels effectués	Appels échoués	Appels aboutis	Appels coupés	Appels sans coupure	Qualité Auditive			Messages envoyés	Messages refusés	Messages Recus
		à l'extérieur	Int. Véhicule	Au 1er mur						Parfaite	Accept.	Mauvaise			
09:05	Sortie Teintane	Oui	Oui	Oui	5	3	2	0	2	1	0	1	1	1	0
09:12	Limite Nord	Oui	Oui	Oui	5	5	0	0	0	0	0	0	1	1	0
09:20	Château d'eau	Oui	Oui	Oui	5	3	2	0	2	2	0	0	1	1	0
09:27	Sortie Kiffa	Oui	Oui	Oui	5	5	0	0	0	0	0	0	1	1	0
09:40	Centre ville	Oui	Oui	Oui	5	5	0	0	0	0	0	0	1	1	0
Totaux					25	21	4	0	4	3	0	1	5	5	0

AUTORITE DE REGULATION

Direction des Télécommunications

FICHE D'ENQUETE SUR LA QUALITE DE SERVICE DES OPERATEURS DE MOBILES

FICHE N° 89

Ville : Tintane

Opérateur : Mauritel Mobiles

Date : 19/11/2007

Heure	Lieu de test	Couverture			Appels effectués	Appels échoués	Appels aboutis	Appels coupés	Appels sans coupure	Qualité Auditive			Messages envoyés	Messages refusés	Messages Recus
		à l'extérieur	Int. Véhicule	Au 1er mur						Parfaite	Accept.	Mauvaise			
11:25	Station star	Oui	Oui	Oui	10	2	8	0	8	8	0	0	2	0	2
11:37	Station naftec	Oui	Oui	Oui	10	0	10	0	10	10	0	0	2	0	2
11:14	Centre de santé	Oui	Oui	Oui	10	1	9	0	9	9	0	0	2	0	2
11:02	Colonie ONG espoire	Oui	Oui	Oui	10	0	10	0	10	10	0	1	2	0	2
12:00	Marché	Oui	Oui	Oui	10	0	10	0	10	10	0	0	2	1	1
Totaux					50	3	47	0	47	47	0	1	10	1	9

AUTORITE DE REGULATION

Direction des Télécommunications

FICHE D'ENQUETE SUR LA QUALITE DE SERVICE DES OPERATEURS DE MOBILES

FICHE N° 92

Ville : Tamchekett

Opérateur : Mauritel Mobiles

Date : 20/11/2007

Heure	Lieu de test	Couverture			Appels effectués	Appels échoués	Appels aboutis	Appels coupés	Appels sans coupure	Qualité Auditive			Messages envoyés	Messages refusés	Messages Recus
		à l'extérieur	Int. Véhicule	Au 1er mur						Parfaite	Accept.	Mauvaise			
11:14	Medina	Oui	Oui	Oui	5	3	2	0	2	2	0	1	1	0	1
11:25	Limite Nord	Oui	Oui	Oui	5	2	3	0	3	3	0	0	1	0	1
11:31	Lycée	Oui	Oui	Oui	5	2	3	0	3	3	0	0	1	0	1
11:36	Marché	Oui	Oui	Oui	5	3	2	0	2	2	0	0	1	1	0
11:41	Agence Mauritel	Oui	Oui	Oui	5	4	1	0	1	1	0	0	1	1	0
<i>Totaux</i>					25	14	11	0	11	11	0	1	5	2	3

AUTORITE DE REGULATION

Direction des Télécommunications

FICHE D'ENQUETE SUR LA QUALITE DE SERVICE DES OPERATEURS DE MOBILES

FICHE N° 94

Ville : Sangrava

Opérateur : Mauritel Mobiles

Date : 21/11/2007

Heure	Lieu de test	Couverture			Appels effectués	Appels échoués	Appels aboutis	Appels coupés	Appels sans coupure	Qualité Auditive			Messages envoyés	Messages refusés	Messages Recus
		à l'extérieur	Int. Véhicule	Au 1er mur						Parfaite	Accept.	Mauvaise			
11:04	Argoub	Oui	Oui	Oui	5	0	5	0	5	5	0	0	1	0	1
11:23	Carrefour	Oui	Oui	Oui	5	0	5	0	5	5	0	0	1	0	1
11:11	Bembi	Oui	Oui	Oui	5	0	5	0	5	5	0	0	1	0	1
10:58	Sortie NKC	Oui	Oui	Oui	5	0	5	0	5	5	0	1	1	0	1
11:17	Marché	Oui	Oui	Oui	5	0	5	0	5	5	0	0	1	0	1
<i>Totaux</i>					25	0	25	0	25	25	0	1	5	0	5

AUTORITE DE REGULATION

Direction des Télécommunications

FICHE D'ENQUETE SUR LA QUALITE DE SERVICE DES OPERATEURS DE MOBILES

FICHE N° 96

Ville : Moudjéria

Opérateur : Mauritel Mobiles

Date : 21/11/2007

Heure	Lieu de test	Couverture			Appels effectués	Appels échoués	Appels aboutis	Appels coupés	Appels sans coupure	Qualité Auditive			Messages envoyés	Messages refusés	Messages Recus
		à l'extérieur	Int. Véhicule	Au 1er mur						Parfaite	Accept.	Mauvaise			
13:10	Maison du prefet	Oui	Oui	Oui	10	0	10	0	10	10	0	1	2	0	2
13:24	Haye Hesyane	Oui	Oui	Oui	10	2	8	0	8	8	0	0	2	1	1
13:34	College	Oui	Oui	Oui	10	1	9	0	9	9	0	0	2	1	1
13:44	El Hella	Oui	Oui	Oui	10	6	4	0	4	4	0	0	2	0	2
13:51	Marché	Oui	Oui	Oui	10	5	5	0	5	5	0	0	2	1	1
<i>Totaux</i>					50	14	36	0	36	36	0	1	10	3	7

AUTORITE DE REGULATION

Direction des Télécommunications

FICHE D'ENQUETE SUR LA QUALITE DE SERVICE DES OPERATEURS DE MOBILES

FICHE N° 98

Ville : Aghchorguite

Opérateur : Mauritel Mobiles

Date : 21/11/2007

Heure	Lieu de test	Couverture			Appels effectués	Appels échoués	Appels aboutis	Appels coupés	Appels sans coupure	Qualité Auditive			Messages envoyés	Messages refusés	Messages Recus
		à l'extérieur	Int. Véhicule	Au 1er mur						Parfaite	Accept.	Mauvaise			
15:30	Limite Est	Oui	Oui	Oui	5	0	5	0	5	5	0	1	1	0	1
15:51	Centre ville	Oui	Oui	Oui	5	0	5	0	5	5	0	0	1	0	1
15:45	Château d'eau	Oui	Oui	Oui	5	0	5	0	5	5	0	0	1	1	0
15:40	Ouest	Oui	Oui	Oui	5	0	5	0	5	5	0	0	1	0	1
15:35	Nord	Oui	Oui	Oui	5	0	5	0	5	5	0	0	1	0	1
<i>Totaux</i>					25	0	25	0	25	25	0	1	5	1	4

AUTORITE DE REGULATION

Direction des Télécommunications

FICHE D'ENQUETE SUR LA QUALITE DE SERVICE DES OPERATEURS DE MOBILES

FICHE N° 102

Ville : Ouad-Naga

Opérateur : Mauritel Mobiles

Date : 16/11/2007

Heure	Lieu de test	Couverture			Appels effectués	Appels échoués	Appels aboutis	Appels coupés	Appels sans coupure	Qualité Auditive			Messages envoyés	Messages refusés	Messages Recus
		à l'extérieur	Int. Véhicule	Au 1er mur						Parfaite	Accept.	Mauvaise			
13:04	Grande Mosquée	Oui	Oui	Oui	5	0	5	0	5	5	0	0	1	0	1
13:16	Dar Ehel Id	Oui	Oui	Oui	5	0	5	0	5	5	0	0	1	0	1
13:52	Marché principal	Oui	Oui	Oui	5	0	5	0	5	5	0	0	1	0	1
14:00	Mosquée	Oui	Oui	Oui	5	0	5	0	5	5	0	0	1	0	1
14:10	Restaurant Houda	Oui	Oui	Oui	5	0	5	0	5	5	0	0	1	0	1
Totaux					25	0	25	0	25	25	0	0	5	0	5

AUTORITE DE REGULATION

Direction des Télécommunications

FICHE D'ENQUETE SUR LA QUALITE DE SERVICE DES OPERATEURS DE MOBILES

FICHE N° 103

Ville : Chegar

Opérateur : Mauritel Mobiles

Date : 17/11/2007

Heure	Lieu de test	Couverture			Appels effectués	Appels échoués	Appels aboutis	Appels coupés	Appels sans coupure	Qualité Auditive			Messages envoyés	Messages refusés	Messages Recus
		à l'extérieur	Int. Véhicule	Au 1er mur						Parfaite	Accept.	Mauvaise			
09:30	Mosquée sortie NKTT	Oui	Oui	Oui	5	3	2	0	2	2	0	0	1	0	1
09:40	le mehedra	Oui	Oui	Oui	5	4	1	0	1	1	0	0	1	0	1
09:10	Marché	Oui	Oui	Oui	5	3	2	0	2	2	0	0	1	0	1
09:00	Sortie NKTT	Oui	Oui	Oui	5	3	2	0	2	2	0	0	1	0	1
09:50	resraurant	Oui	Oui	Oui	5	3	1	1	0	0	0	0	1	0	1
Totaux					25	16	8	1	7	7	0	0	5	0	5

AUTORITE DE REGULATION

Direction des Télécommunications

FICHE D'ENQUETE SUR LA QUALITE DE SERVICE DES OPERATEURS DE MOBILES

FICHE N° 107

Ville : Aleg

Opérateur : Mauritel Mobiles

Date : 17/11/2007

Heure	Lieu de test	Couverture			Appels effectués	Appels échoués	Appels aboutis	Appels coupés	Appels sans coupure	Qualité Auditive			Messages envoyés	Messages refusés	Messages Recus
		l'extérieur à	Int. Véhicule	Au 1er mur						Parfaite	Accept.	Mauvaise			
19:55	Base militaire	Oui	Oui	Oui	5	2	3	0	3	3	0	0	1	0	1
20:43	Nessim	Oui	Oui	Oui	5	5	0	0	0	0	0	0	1	0	1
21:50	College	Oui	Oui	Oui	5	0	5	0	5	5	0	0	1	0	1
21:44	pylone Mauritel	Oui	Oui	Oui	5	1	4	0	4	4	0	0	1	0	1
21:35	Jeddida	Oui	Oui	Oui	5	1	5	0	5	5	0	0	1	0	1
21:25	Mosquée	Oui	Oui	Oui	5	1	4	0	4	4	0	0	1	0	1
21:05	Commisariat Police	Oui	Oui	Oui	5	4	1	0	1	1	0	0	1	0	1
21:58	Marché	Oui	Oui	Oui	5	0	5	0	5	5	0	0	1	0	1
20:30	Restaurant WEVA	Oui	Oui	Oui	5	3	2	0	2	2	0	0	1	0	1
20:10	Kebba	Oui	Oui	Oui	5	1	4	0	4	4	0	0	1	0	1
19:50	Station Petrodis	Oui	Oui	Oui	5	5	0	0	0	0	0	0	1	0	1
19:38	Magasin SONIMEX	Oui	Oui	Oui	5	2	2	1	1	1	0	0	1	0	1
19:31	Hopital	Oui	Oui	Oui	5	1	4	0	4	4	0	0	1	0	1
19:20	pout sortie	Oui	Oui	Oui	5	4	1	0	1	1	0	0	1	0	1
20:20	Medina	Oui	Oui	Oui	5	1	4	0	4	4	0	0	1	0	1
Totaux					75	31	44	1	43	43	0	0	15	0	15

AUTORITE DE REGULATION

Direction des Télécommunications

FICHE D'ENQUETE SUR LA QUALITE DE SERVICE DES OPERATEURS DE MOBILES

FICHE N° 109

Ville : Tidjikja

Opérateur : Mauritel Mobiles

Date : 21/11/2007

Heure	Lieu de test	Couverture			Appels effectués	Appels échoués	Appels aboutis	Appels coupés	Appels sans coupure	Qualité Auditive			Messages envoyés	Messages refusés	Messages Recus
		à l'extérieur	Int. Véhicule	Au 1er mur						Parfaite	Accept.	Mauvaise			
20:01	Edebay legmel	Oui	Oui	Oui	5	4	1	0	1	1	0	0	1	1	0
19:19	Dwi Eklab	Oui	Oui	Oui	5	3	2	0	2	2	0	0	1	1	0
20:33	Gaada	Oui	Oui	Oui	5	3	2	0	2	2	0	0	1	0	1
20:28	Marché	Oui	Oui	Oui	5	3	2	0	2	2	0	0	1	0	1
20:23	Leadeila	Oui	Oui	Oui	5	2	3	0	3	3	0	0	1	1	0
20:16	EZZira	Oui	Oui	Oui	5	4	1	0	1	1	0	0	1	0	1
20:10	Bameira	Oui	Oui	Oui	5	4	1	0	1	1	0	0	1	0	1
20:05	legreiva	Oui	Oui	Oui	5	3	2	0	2	2	0	0	1	0	1
19:51	Maleh	Oui	Oui	Oui	5	4	1	0	1	1	0	0	1	0	1
19:46	Argoub 2	Oui	Oui	Oui	5	3	2	0	2	2	0	0	1	0	1
19:40	Argoub 1	Oui	Oui	Oui	5	2	3	0	3	3	0	0	1	1	0
19:56	El wasta	Oui	Oui	Oui	5	2	3	0	3	3	0	0	1	0	1
19:29	Chemsiyatt	Oui	Oui	Oui	5	4	1	0	1	1	0	0	1	0	1
19:34	Meddina	Oui	Oui	Oui	5	2	3	0	3	3	0	0	1	1	0
19:14	point mobile	Oui	Oui	Oui	5	3	2	0	2	2	0	0	1	1	0
Totaux					75	46	29	0	29	29	0	0	15	6	9

AUTORITE DE REGULATION

Direction des Télécommunications

FICHE D'ENQUETE SUR LA QUALITE DE SERVICE DES OPERATEURS DE MOBILES

FICHE N° 112

Ville : Boutilimitt

Opérateur : Mauritel Mobiles

Date : 23/11/2007

Heure	Lieu de test	Couverture			Appels effectués	Appels échoués	Appels aboutis	Appels coupés	Appels sans coupure	Qualité Auditive			Messages envoyés	Messages refusés	Messages Recus
		l'extérieur	à Véhicule	Int. mur						Au 1er	Parfaite	Accept.			
18:53	Bmean harem	Oui	Oui	Oui	5	0	5	0	5	5	0	0	1	0	1
19:23	Meto	Oui	Oui	Oui	5	2	3	0	3	3	0	0	1	0	1
19:16	Tayba	Oui	Oui	Oui	5	2	3	0	3	3	0	0	1	0	1
19:10	Lycee	Oui	Oui	Oui	5	0	5	0	5	5	0	0	1	0	1
18:59	Marche	Oui	Oui	Oui	5	0	5	0	5	5	0	0	1	0	1
18:47	Mefhqwza	Oui	Oui	Oui	5	0	5	0	5	5	0	0	1	0	1
18:42	jeddida	Oui	Oui	Oui	5	0	5	0	5	5	0	0	1	0	1
18:35	hopital hamed ben kkalifa	Oui	Oui	Oui	5	0	5	0	5	5	0	0	1	0	1
18:30	poi mobile	Oui	Oui	Oui	5	1	4	0	4	4	0	0	1	0	1
19:04	Quartien lehwache	Oui	Oui	Oui	5	1	4	0	4	4	0	0	1	0	1
Totaux					50	6	44	0	44	44	0	0	10	0	10

AUTORITE DE REGULATION

Direction des Télécommunications

FICHE D'ENQUETE SUR LA QUALITE DE SERVICE DES OPERATEURS DE MOBILES

FICHE N° 116

Ville : Aioun

Opérateur : Mauritel Mobiles

Date : 19/11/2007

Heure	Lieu de test	Couverture			Appels effectués	Appels échoués	Appels aboutis	Appels coupés	Appels sans coupure	Qualité Auditive			Messages envoyés	Messages refusés	Messages Recus
		à l'extérieur	Int. Véhicule	Au 1er mur						Parfaite	Accept.	Mauvaise			
19:56	Meteo	Oui	Oui	Oui	5	3	2	0	2	2	0	0	1	0	1
19:43	Angoub	Oui	Oui	Oui	5	2	3	0	3	3	0	0	1	0	1
20:50	Auberge Saada	Oui	Oui	Oui	5	3	2	0	2	0	0	2	1	0	1
20:30	Hopital- Lycei	Oui	Oui	Oui	5	2	3	0	3	3	0	0	1	0	1
20:20	Elgalb	Oui	Oui	Oui	5	3	2	0	2	2	0	0	1	0	1
20:02	Quartier Adala	Oui	Oui	Oui	5	2	3	0	3	3	0	0	1	0	1
19:50	Wilaya	Oui	Oui	Oui	5	4	1	0	1	1	0	0	1	0	1
19:30	Stade Foot	Oui	Oui	Oui	5	5	0	0	0	0	0	0	1	0	1
20:07	Jedida	Oui	Oui	Oui	5	1	4	0	4	4	0	0	1	0	1
19:16	Marche	Oui	Oui	Oui	5	4	1	0	1	1	0	0	1	0	1
19:10	Elevage Quantier	Oui	Oui	Oui	5	5	0	0	0	0	0	0	1	0	1
19:03	BATHA	Oui	Oui	Oui	5	3	2	0	2	2	0	0	1	0	1
18:56	Goraye Aioune	Oui	Oui	Oui	5	4	1	0	1	1	0	0	1	0	1
19:36	Dakhla	Oui	Oui	Oui	5	4	1	0	1	1	0	0	1	0	1
18:50	pomt Mohil	Oui	Oui	Oui	5	3	2	0	2	2	0	0	1	0	1
Totaux					75	48	27	0	27	25	0	2	15	0	15

AUTORITE DE REGULATION

Direction des Télécommunications

FICHE D'ENQUETE SUR LA QUALITE DE SERVICE DES OPERATEURS DE MOBILES

FICHE N° 123

Ville : Nouakchott

Opérateur : Mauritel Mobiles

Date : 29/11/2007

Heure	Lieu de test	Couverture			Appels effectués	Appels échoués	Appels aboutis	Appels coupés	Appels sans coupure	Qualité Auditive			Messages envoyés	Messages refusés	Messages Recus
		l'extérieur à	Int. Véhicule	Au 1er mur						Parfaite	Accept.	Mauvaise			
11:11	Sixième région militaire (Toujounine)	Oui	Oui	Oui	5	0	5	0	5	5	0	0	0	0	0
21:02	l'ancien abattoire (Bouhdida)	Oui	Oui	Oui	5	3	2	0	2	2	0	0	0	0	0
11:51	Comisseries de police (Toujounine)	Oui	Oui	Oui	5	1	4	0	4	4	0	0	0	0	0
18:50	Mosquée Bilal eben rabah (Prémier)	Oui	Oui	Oui	5	3	2	0	2	2	0	0	0	0	0
11:41	Centre de formation prof. (Toujounine)	Oui	Oui	Oui	5	0	5	0	5	5	0	0	0	0	0
11:24	Domicile brrar ould ahmel aly (Toujounine)	Oui	Oui	Oui	5	0	5	0	5	5	0	0	0	0	0
19:49	Marché elchab (Bouhdida)	Oui	Oui	Oui	5	4	1	0	1	1	0	0	0	0	0
10:55	Garage toujounine (Toujounine)	Oui	Oui	Oui	5	0	5	0	5	5	0	0	0	0	0
10:48	Marché toujounine (Toujounine)	Oui	Oui	Oui	5	0	5	0	5	5	0	0	0	0	0
11:35	Collège toujounine (Toujounine)	Oui	Oui	Oui	5	1	4	0	4	4	0	0	0	0	0
11:58	Station NAFTEC (Toujounine)	Oui	Oui	Oui	5	0	5	0	5	5	0	0	0	0	0
12:10	Mosquée eltakoi (Toujounine)	Oui	Oui	Oui	5	0	5	0	5	5	0	0	0	0	0
19:40	Centre commercial albaraka (Bouhdida)	Oui	Oui	Oui	5	4	1	0	1	1	0	0	0	0	0
19:57	le hakem (Bouhdida)	Oui	Oui	Oui	5	3	2	0	2	2	0	0	0	0	0
20:05	Collège bouhdida (Bouhdida)	Oui	Oui	Oui	5	4	1	0	1	1	0	0	0	0	0
20:13	Mosquée ihya esoune (Bouhdida)	Oui	Oui	Oui	5	5	0	0	0	0	0	0	0	0	0
20:21	Restaurant agadire (Bouhdida)	Oui	Oui	Oui	5	4	1	0	1	1	0	0	0	0	0
20:28	Rue SAMIA (Bouhdida)	Oui	Oui	Oui	5	4	1	0	1	1	0	0	0	0	0
20:38	Esweyla (Bouhdida)	Oui	Oui	Oui	5	2	3	0	3	3	0	0	0	0	0
10:38	Domicile ehl enoiget (Toujounine)	Oui	Oui	Oui	5	2	3	1	2	2	0	0	0	0	0
13:42	SOCOGIM (au milieu) (Socogime PS)	Oui	Oui	Oui	5	0	5	0	5	5	0	0	0	0	0
19:33	Cinéma bouhdida (Bouhdida)	Oui	Oui	Oui	5	2	3	0	3	3	0	0	0	0	0
19:43	L'université (Ksar)	Oui	Oui	Oui	5	3	2	1	1	1	0	0	0	0	0
12:14	Restaurant kewel (Bagdad)	Oui	Oui	Oui	5	1	4	0	4	4	0	0	0	0	0
12:40	Afrika service (Bagdad)	Oui	Oui	Oui	5	1	4	0	4	4	0	0	0	0	0
12:50	Garage Bagdade (Bagdad)	Oui	Oui	Oui	5	0	5	0	5	5	0	0	0	0	0

13:00	Côté BB (Bagdad)	Oui	Oui	Oui	5	1	4	0	4	4	0	0	0	0	
13:14	Mosquée maroc côté SFPP (Socogime PS)	Oui	Oui	Oui	5	0	5	0	5	5	0	0	0	0	
13:21	Les boutiques côté SOSIME (Socogime PS)	Oui	Oui	Oui	5	0	5	0	5	5	0	0	0	0	
13:27	Etablissement elmslem ould med Imine (S. PS)	Oui	Oui	Oui	5	0	5	0	5	5	0	0	0	0	
13:33	Garage Kayheydi (Socogime PS)	Oui	Oui	Oui	5	0	5	0	5	5	0	0	0	0	
10:51	Marché côté aravat (Cinquième)	Oui	Oui	Oui	5	0	5	0	5	5	0	0	0	0	
19:18	Garage ksar (Ksar)	Oui	Oui	Oui	5	3	2	1	1	1	0	0	0	0	
19:25	L'aéroport (Ksar)	Oui	Oui	Oui	5	5	0	0	0	0	0	0	0	0	
19:35	schenker (Ksar)	Oui	Oui	Oui	5	3	1	1	0	0	0	0	0	0	
21:17	L'autorité de régulation (Ksar)	Oui	Oui	Oui	5	4	1	0	1	1	0	0	0	0	
19:51	Delta avraha (Ksar)	Oui	Oui	Oui	5	4	1	0	1	1	0	0	0	0	
19:59	Domicile ould beyrouk (Ksar)	Oui	Oui	Oui	5	5	0	0	0	0	0	0	0	0	
20:10	la bourse de doubey (Ksar)	Oui	Oui	Oui	5	5	0	0	0	0	0	0	0	0	
20:19	Domicile député Deyb o/ Echeyne (Ksar)	Oui	Oui	Oui	5	4	1	0	1	1	0	0	0	0	
20:30	L'école 2 (Ksar)	Oui	Oui	Oui	5	5	0	0	0	0	0	0	0	0	
20:38	Centrale électrique (Ksar)	Oui	Oui	Oui	5	5	0	0	0	0	0	0	0	0	
20:47	Mosquée beddah (Ksar)	Oui	Oui	Oui	5	3	2	0	2	2	0	0	0	0	
20:54	Clinique Bouamatou (Ksar)	Oui	Oui	Oui	5	5	0	0	0	0	0	0	0	0	
21:02	Commissariat de police (Ksar)	Oui	Oui	Oui	5	4	1	0	1	1	0	0	0	0	
21:10	SOCOGIM (Ksar)	Oui	Oui	Oui	5	2	3	0	3	3	0	0	0	0	
19:07	Pressing alkarama (Premier)	Oui	Oui	Oui	5	2	3	0	3	3	0	0	0	0	
18:51	Station NAFTECRyade	Oui	Oui	Oui	5	0	5	0	5	5	0	0	0	0	
10:20	Marché côté sixième (Cinquième)	Oui	Oui	Oui	5	0	5	0	5	5	0	0	0	0	
18:43	Boucherie echick quartier 16 (Dar enime)	Oui	Oui	Oui	5	0	5	0	5	5	0	0	0	0	
18:58	Tabé esalame (Dar enime)	Oui	Oui	Oui	5	2	3	0	3	3	0	0	0	0	
19:06	l'école asma bintou oumyse (Dar enime)	Oui	Oui	Oui	5	4	1	0	1	1	0	0	0	0	
19:16	Quincaillerie Ahmed vall ould edah (Dar enime)	Oui	Oui	Oui	5	3	2	0	2	2	0	0	0	0	
19:26	Agence mobilière enazaha (Dar enime)	Oui	Oui	Oui	5	2	3	0	3	3	0	0	0	0	
19:37	Mosquée dare etouka (Dar enime)	Oui	Oui	Oui	5	1	4	0	4	4	0	0	0	0	
19:45	Boutique jumbo (Dar enime)	Oui	Oui	Oui	5	4	1	0	1	1	0	0	0	0	
19:52	Dépôt pharmaceutique endeg saed (Dar enime)	Oui	Oui	Oui	5	5	0	0	0	0	0	0	0	0	
12:12	Terminus bus elbasra (Cinquième)	Oui	Oui	Oui	5	0	5	0	5	5	0	0	0	0	
20:06	Virage ould ebadou (Dar enime)	Oui	Oui	Oui	5	5	0	0	0	0	0	0	0	0	
12:02	Basoura secteur IK 37 (Cinquième)	Oui	Oui	Oui	5	0	5	0	5	5	0	0	0	0	
18:59	PK7 logement dehahRyade	Oui	Oui	Oui	5	0	5	0	5	5	0	0	0	0	
19:10	Boutique jumbo PK8Ryade	Oui	Oui	Oui	5	2	3	0	3	3	0	0	0	0	
19:20	Commissariat Deuxième Ryade	Oui	Oui	Oui	5	3	2	0	2	2	0	0	0	0	
19:29	Mosquée adawa wa etblikRyade	Oui	Oui	Oui	5	1	4	0	4	4	0	0	0	0	
19:36	Dare elkitabeRyade	Oui	Oui	Oui	5	3	2	0	2	2	0	0	0	0	
19:45	Mosquée Enaym PK10Ryade	Oui	Oui	Oui	5	2	3	0	3	3	0	0	0	0	
20:03	Mosquée notke esawab PK11Ryade	Oui	Oui	Oui	5	4	1	0	1	1	0	0	0	0	
20:12	Rue Enaji PK12Ryade	Oui	Oui	Oui	5	2	3	0	3	3	0	0	0	0	
13:37	MAFCI (SOCOGIM plage)	Oui	Oui	Oui	5	0	5	0	5	4	0	1	1	0	1

11:57	Marché bagdad (Bagdad)	Oui	Oui	Oui	5	0	5	0	5	5	0	0	0	0	0
19:58	Station ORYX Secteur18 (Dar enime)	Oui	Oui	Oui	5	2	3	0	3	3	0	0	0	0	0
20:55	Pharmacie Teyaret (Prémier)	Oui	Oui	Oui	5	4	1	0	1	1	0	0	0	0	0
19:29	Mosquée ehl elhaj (Prémier)	Oui	Oui	Oui	5	5	0	0	0	0	0	0	0	0	0
19:39	Terminus bus premier (Prémier)	Oui	Oui	Oui	5	2	3	0	3	3	0	0	0	0	0
19:49	Epicerie chinois amoura 1 (Prémier)	Oui	Oui	Oui	5	5	0	0	0	0	0	0	0	0	0
19:56	Building old emem (Prémier)	Oui	Oui	Oui	5	5	0	0	0	0	0	0	0	0	0
20:03	KAPEC (Prémier)	Oui	Oui	Oui	5	4	1	0	1	1	0	0	0	0	0
20:10	Pâtisserie amal (Prémier)	Oui	Oui	Oui	5	2	3	0	3	3	0	0	0	0	0
20:17	Les Boutiques de enkerranie (Prémier)	Oui	Oui	Oui	5	2	3	0	3	3	0	0	0	0	0
20:25	Boucherie centrale (Prémier)	Oui	Oui	Oui	5	3	2	0	2	2	0	0	0	0	0
20:33	l'école privée elchahada (Prémier)	Oui	Oui	Oui	5	5	0	0	0	0	0	0	0	0	0
12:20	Boulangerie haj oumar tal (Cinquième)	Oui	Oui	Oui	5	0	5	1	4	4	0	0	0	0	0
20:45	Epicerie Oum elkoura (Prémier)	Oui	Oui	Oui	5	3	2	0	2	2	0	0	0	0	0
19:20	Quartier kasadou amoura 2 (Prémier)	Oui	Oui	Oui	5	2	3	0	3	3	0	0	0	0	0
10:01	Dispensaire cinquième (Cinquième)	Oui	Oui	Oui	5	0	5	0	5	5	0	0	0	0	0
10:10	Marché côté cinquième (Cinquième)	Oui	Oui	Oui	5	0	5	1	4	4	0	0	0	0	0
10:30	Marché (au milieu) (Cinquième)	Oui	Oui	Oui	5	0	5	0	5	5	0	0	0	0	0
11:00	Marché côté SONIMEX (Cinquième)	Oui	Oui	Oui	5	0	5	1	4	4	0	0	0	0	0
11:11	Centre Neuropsychiatrique (Cinquième)	Oui	Oui	Oui	5	0	5	0	5	5	0	0	0	0	0
11:21	Cinéma elsada (Cinquième)	Oui	Oui	Oui	5	0	5	1	4	4	0	0	0	0	0
11:28	Epicérie eltawwiqie quartier elbasra (Cinquième)	Oui	Oui	Oui	5	0	5	1	4	4	0	0	0	0	0
11:37	Quartier secteur 4 (Cinquième)	Oui	Oui	Oui	5	0	5	0	5	5	0	0	0	0	0
11:44	Dispensaire basra (Cinquième)	Oui	Oui	Oui	5	0	5	0	5	5	0	0	0	0	0
11:52	Mosquée Billal ben rabah (Cinquième)	Oui	Oui	Oui	5	0	5	0	5	5	0	0	0	0	0
20:38	Standard le volcan (Prémier)	Oui	Oui	Oui	5	4	1	0	1	1	0	0	0	0	0
19:19	STATION NAFTEC (Carrefour)	Oui	Oui	Oui	5	4	1	0	1	1	0	0	1	1	0
10:19	MOSQUEE JAVAR TEYAR (Tensweililme)	Oui	Oui	Oui	5	0	5	0	5	5	0	0	1	1	0
10:25	COMPLEXE ECOLE ISLAH (Tensweililme)	Oui	Oui	Oui	5	0	5	0	5	5	0	0	1	1	0
10:33	SIEGE SOMELEC (Tensweililme)	Oui	Oui	Oui	5	0	5	0	5	5	0	0	1	1	0
10:44	STATION STAR (Tensweililme)	Oui	Oui	Oui	5	0	5	0	5	5	0	0	1	1	0
10:49	HOPITAL CHEIKH ZAYED (Tensweililme)	Oui	Oui	Oui	5	0	5	0	5	5	0	0	1	1	0
10:57	MOSQUEE EL BIR (Tensweililme)	Oui	Oui	Oui	5	0	5	0	5	5	0	0	1	1	0
11:03	CENTRE CFPF (Tensweililme)	Oui	Oui	Oui	5	0	5	0	5	5	0	0	1	1	0
11:14	MARCHE JADIDA (Tensweililme)	Oui	Oui	Oui	5	0	5	0	5	5	0	0	1	1	0
11:23	MOSQUEE ZEINEBOU (Tensweililme)	Oui	Oui	Oui	5	0	5	0	5	5	0	0	1	1	0
19:23	EPICERIE BANA BLANC (TVZ)	Oui	Oui	Oui	5	3	2	0	2	2	0	0	1	0	1
19:10	CARREFOUR MADRID (Carrefour)	Oui	Oui	Oui	5	4	1	0	1	1	0	0	1	1	0
21:31	STATION FAWZ (TVZ)	Oui	Oui	Oui	5	3	2	0	2	2	0	0	1	0	1
19:31	PHARMACIE EL HENA (Carrefour)	Oui	Oui	Oui	5	4	1	0	1	1	0	0	1	1	0
19:41	CENTRE IBN SINA (Carrefour)	Oui	Oui	Oui	5	3	2	0	2	2	0	0	1	1	0
19:50	ECOLE OUBEID (Carrefour)	Oui	Oui	Oui	5	2	3	0	3	3	0	0	1	1	0
20:05	PHARMACIE RISSALA (Carrefour)	Oui	Oui	Oui	5	5	0	0	0	0	0	0	1	1	0

20:12	EPICERIE EL AVAVE (Carrefour)	Oui	Oui	Oui	5	2	3	0	3	3	0	0	1	1	0
20:19	MARCHE LEKBEID (Carrefour)	Oui	Oui	Oui	5	4	1	0	1	1	0	0	1	1	0
20:28	EPICERIE MOJAMAELBEIT (Carrefour)	Oui	Oui	Oui	5	4	1	0	1	1	0	0	1	1	0
20:35	SOUK MEKKA (Carrefour)	Oui	Oui	Oui	5	5	0	0	0	0	0	0	1	1	0
18:41	EPICERIE NIJAN (Arafat)	Oui	Oui	Oui	5	0	5	0	5	5	0	0	1	0	1
11:31	ARRET O/ GREIMICH (Tensweililme)	Oui	Oui	Oui	5	0	5	0	5	5	0	0	1	1	0
19:33	SNDE (TVZ)	Oui	Oui	Oui	5	3	2	0	2	1	0	1	1	0	1
12:03	MOSQUEE LIHSSAN (SOCOGIM plage)	Oui	Oui	Oui	5	1	4	0	4	4	0	0	1	0	1
12:13	BOUTIQUE DJIMBO (SOCOGIM plage)	Oui	Oui	Oui	5	0	5	0	5	5	0	0	1	0	1
12:24	MAISON DIAKITE (SOCOGIM plage)	Oui	Oui	Oui	5	0	5	0	5	5	0	0	1	0	1
12:36	SOCIETE TEYSSIR (SOCOGIM plage)	Oui	Oui	Oui	5	1	4	0	4	4	0	0	1	0	1
12:48	STATION STAR (SOCOGIM plage)	Oui	Oui	Oui	5	0	5	0	5	5	0	0	1	0	1
13:01	SIEGE MEPP (SOCOGIM plage)	Oui	Oui	Oui	5	1	4	1	3	3	0	0	1	0	1
13:10	CITE WARF (SOCOGIM plage)	Oui	Oui	Oui	5	1	4	0	4	4	0	0	1	0	1
13:18	SOMAGAZ (SOCOGIM plage)	Oui	Oui	Oui	5	0	5	1	4	4	0	0	1	0	1
13:29	PORT AUTONOME (SOCOGIM plage)	Oui	Oui	Oui	5	0	5	0	5	5	0	0	1	0	1
21:42	CLINIQUE KISSI (TVZ)	Oui	Oui	Oui	5	3	2	0	2	2	0	0	1	0	1
19:11	HOTEL HALIMA (TVZ)	Oui	Oui	Oui	5	2	3	1	2	2	0	0	1	0	1
21:37	PETIT CAFE (TVZ)	Oui	Oui	Oui	5	2	3	0	3	3	0	0	1	0	1
19:41	ZAWIA CHEIKH MED VADEL (TVZ)	Oui	Oui	Oui	5	4	1	0	1	1	0	0	1	0	1
19:50	HOTEL AZIZA (TVZ)	Oui	Oui	Oui	5	5	0	0	0	0	0	0	1	0	1
19:57	SAVANA CAFE (TVZ)	Oui	Oui	Oui	5	4	1	0	1	1	0	0	1	0	1
20:06	BOULANGERIE TYPIC (TVZ)	Oui	Oui	Oui	5	4	1	0	1	1	0	0	1	0	1
20:16	EPICERIE DES MIRABILIS (TVZ)	Oui	Oui	Oui	5	4	1	0	1	1	0	0	1	0	1
20:30	MOSQUEE CHEIKH RIDHA (TVZ)	Oui	Oui	Oui	5	4	1	0	1	1	0	0	1	0	1
20:54	Centre Emetteur (T vz)	Oui	Oui	Oui	5	5	0	0	0	0	0	0	1	0	1
21:11	GARDEN PARC (TVZ)	Oui	Oui	Oui	5	5	0	0	0	0	0	0	1	0	1
21:19	HOTEL EMIRA PALACE (TVZ)	Oui	Oui	Oui	5	3	2	0	2	2	0	0	1	0	1
19:09	RESTAURANT ARAFAT (Arafat)	Oui	Oui	Oui	5	5	0	0	0	0	0	0	1	0	1
20:21	Mosquée elmnsia PK13Ryade	Oui	Oui	Oui	5	2	3	0	3	3	0	0	0	0	0
19:27	DEPOT EL VAWZ (6ieme)	Oui	Oui	Oui	5	4	1	0	1	1	0	0	1	0	1
18:53	ECOLE EL MOUJEWHERATT (Arafat)	Oui	Oui	Oui	5	1	4	0	4	4	0	0	1	0	1
12:00	MARCHE NORD (Centre ville)	Oui	Oui	Oui	5	0	5	0	5	5	0	0	1	0	1
12:06	CENTRE COMMERCIAL (Centre ville)	Oui	Oui	Oui	5	0	5	0	5	5	0	0	1	0	1
18:46	ECOLE PRIVEE GOUDWA (EIMechrouaa)	Oui	Oui	Oui	5	0	5	0	5	5	0	0	1	0	1
18:56	MAURISAT (EIMechrouaa)	Oui	Oui	Oui	5	2	3	0	3	3	0	0	1	0	1
19:03	ETS ETTAMAM (EIMechrouaa)	Oui	Oui	Oui	5	4	1	0	1	1	0	0	1	0	1
19:10	BOULANGERIE MECHROUE (EIMechrouaa)	Oui	Oui	Oui	5	3	2	0	2	2	0	0	1	0	1
19:18	ECOLE SAADA (EIMechrouaa)	Oui	Oui	Oui	5	3	2	0	2	2	0	0	1	0	1
19:08	MARCHE 6EME (6ieme)	Oui	Oui	Oui	5	2	3	0	3	3	0	0	1	0	1
11:35	AGENCE GOLF.MARCHE (Centre ville)	Oui	Oui	Oui	5	0	5	1	4	4	0	0	1	0	1
19:20	BOULANGERIE NATIONALE (6ieme)	Oui	Oui	Oui	5	2	3	0	3	3	0	0	1	0	1
11:18	ASSURANCE MAR (Centre ville)	Oui	Oui	Oui	5	0	5	0	5	5	0	0	1	0	1

19:35	STATION NAFTEC (6ieme)	Oui	Oui	Oui	5	2	3	0	3	3	0	0	1	0	1
19:43	RESTAURANT DIMBE (6ieme)	Oui	Oui	Oui	5	3	2	0	2	2	0	0	1	0	1
19:51	CAFETERIA BIENVENUE (6ieme)	Oui	Oui	Oui	5	2	3	0	3	3	0	0	1	0	1
20:00	STATION TOTAL-ARRET BUS (6ieme)	Oui	Oui	Oui	5	2	3	0	3	3	0	0	1	0	1
20:13	MOSQUEE NAHARA (6ieme)	Oui	Oui	Oui	5	2	3	0	3	3	0	0	1	0	1
20:23	LYCEE EL MINA (6ieme)	Oui	Oui	Oui	5	3	2	0	2	2	0	0	1	0	1
20:32	BOULANGERIE MOHAMED (6ieme)	Oui	Oui	Oui	5	1	4	0	4	4	0	0	1	0	1
20:39	SIEGE SOCIETE BMW (6ieme)	Oui	Oui	Oui	5	1	4	0	4	4	0	0	1	0	1
20:48	CHÂTEAU D EAU (6ieme)	Oui	Oui	Oui	5	1	4	0	4	4	0	0	1	0	1
20:55	EPICERIE EL MEBROUK (6ieme)	Oui	Oui	Oui	5	1	4	0	4	4	0	0	1	0	1
19:14	CAPEC 6EME (6ieme)	Oui	Oui	Oui	5	4	1	0	1	1	0	0	1	0	1
20:49	EPICERIE ALEXANDERIE (Arafat)	Oui	Oui	Oui	5	3	2	0	2	2	0	0	1	0	1
21:03	MOSQUEE HAMZA (6ieme)	Oui	Oui	Oui	5	3	2	0	2	2	0	0	1	0	1
19:17	MAIRIE ARAFAT (Arafat)	Oui	Oui	Oui	5	2	3	0	3	3	0	0	1	0	1
19:27	EPICERIE SAADA (Arafat)	Oui	Oui	Oui	5	4	1	0	1	1	0	0	1	0	1
19:36	MARCHE ARAFAT (Arafat)	Oui	Oui	Oui	5	4	1	0	1	1	0	0	1	0	1
19:45	EPICERIE TEYIB (Arafat)	Oui	Oui	Oui	5	2	3	0	3	3	0	0	1	0	1
19:54	CYBER CAFE ESSMAHA (Arafat)	Oui	Oui	Oui	5	3	2	0	2	2	0	0	1	1	0
20:03	BOULANGERIE SABAH KHAIR (Arafat)	Oui	Oui	Oui	5	1	4	0	4	4	0	0	1	0	1
20:12	CABINET MEDICAL ILAJ (Arafat)	Oui	Oui	Oui	5	3	2	1	1	1	0	0	1	0	1
20:21	MOSQUEE ROUGE (Arafat)	Oui	Oui	Oui	5	4	1	0	1	1	0	0	1	0	1
11:45	BOUTIQUE N° E62 (Centre ville)	Oui	Oui	Oui	5	0	5	0	5	5	0	0	1	0	1
20:39	BOUTIQUE SOUK OUCACHE (Arafat)	Oui	Oui	Oui	5	4	1	0	1	1	0	0	1	0	1
19:01	SIEGE PARTI RPM (Arafat)	Oui	Oui	Oui	5	4	1	0	1	1	0	0	1	1	0
09:45	SIEGE BNM (Centre ville)	Oui	Oui	Oui	5	0	5	0	5	5	0	0	1	0	1
09:52	SIEGE BCI (Centre ville)	Oui	Oui	Oui	5	0	5	0	5	5	0	0	1	0	1
10:01	CHINGUITY ALUMINIUM (Centre ville)	Oui	Oui	Oui	5	0	5	0	5	5	0	0	1	0	1
10:12	SIEGE SPINET (Centre ville)	Oui	Oui	Oui	5	0	5	0	5	5	0	0	1	0	1
10:22	SIEGE NAFTEC (Centre ville)	Oui	Oui	Oui	5	0	5	0	5	5	0	0	1	0	1
10:32	PATISSERIE PALMERAIE (Centre ville)	Oui	Oui	Oui	5	0	5	0	5	5	0	0	1	0	1
10:39	HOPITAL NATIONAL (Centre ville)	Oui	Oui	Oui	5	0	5	0	5	5	0	0	1	0	1
10:50	IMPRIMERIE NOUVELLE (Centre ville)	Oui	Oui	Oui	5	0	5	0	5	5	0	0	1	0	1
11:00	BATIMENT CHINGUITY (Centre ville)	Oui	Oui	Oui	5	0	5	0	5	5	0	0	1	0	1
11:10	HAMAM NASR (Centre ville)	Oui	Oui	Oui	5	0	5	0	5	5	0	0	1	0	1
20:31	ECOLE EL HOUSSEIN (Arafat)	Oui	Oui	Oui	5	4	1	0	1	1	0	0	1	0	1
Totaux					950	384	565	14	551	549	0	2	95	22	73

AUTORITE DE REGULATION

Direction des Télécommunications

FICHE D'ENQUETE SUR LA QUALITE DE SERVICE DES OPERATEURS DE MOBILES

FICHE N° 5

Ville : Rosso

Opérateur : Chinguitel

Date : 16/11/2007

Heure	Lieu de test	Couverture			Appels effectués	Appels échoués	Appels aboutis	Appels coupés	Appels sans coupure	Qualité Auditive			Messages envoyés	Messages refusés	Messages Recus
		l'extérieur à	Int. Véhicule	Au 1er mur						Parfaite	Accept.	Mauvaise			
21:03	Assurance SAR (ESCALE)	Oui	Oui	Oui	5	0	5	0	5	5	0	0	0	0	0
19:45	hôtel Ellassma	Oui	Oui	Oui	5	0	5	0	5	5	0	0	1	0	1
21:53	Hopital Régional	Oui	Oui	Oui	5	0	5	0	5	5	0	0	1	0	1
21:45	Sortie NKC	Oui	Oui	Oui	5	0	5	0	5	5	0	0	0	0	0
21:35	Garage NKC (Station Total)	Oui	Oui	Oui	5	0	5	0	5	5	0	0	1	0	1
21:15	BNM	Oui	Oui	Oui	5	0	5	0	5	5	0	0	1	0	1
20:55	le Marché de SATARA	Oui	Oui	Oui	5	1	4	0	4	4	0	0	1	0	1
20:44	Q. Satara Elhilal	Oui	Oui	Oui	5	0	5	0	5	5	0	0	0	0	0
20:32	Mosquée Demeldek	Oui	Oui	Oui	5	0	5	0	5	5	0	0	1	0	1
20:22	Centre TV (Djourbel)	Oui	Oui	Oui	5	0	5	0	5	5	0	0	0	0	0
20:17	Station SMP (Djourbel)	Oui	Oui	Oui	5	0	5	0	5	5	0	0	1	0	1
20:10	Hôtel de ville	Oui	Oui	Oui	5	0	5	0	5	5	0	0	0	0	0
20:01	Restaurant Elbeledya	Oui	Oui	Oui	5	0	5	0	5	5	0	0	1	0	1
19:53	BMCI	Oui	Oui	Oui	5	0	5	0	5	5	0	0	0	0	0
21:28	BCI	Oui	Oui	Oui	5	0	5	0	5	5	0	0	0	0	0
Totaux					75	1	74	0	74	74	0	0	8	0	8

AUTORITE DE REGULATION

Direction des Télécommunications

FICHE D'ENQUETE SUR LA QUALITE DE SERVICE DES OPERATEURS DE MOBILES

FICHE N° 16

Ville : Chinguitti

Opérateur : Chinguitel

Date : 20/11/2007

Heure	Lieu de test	Couverture			Appels effectués	Appels échoués	Appels aboutis	Appels coupés	Appels sans coupure	Qualité Auditive			Messages envoyés	Messages refusés	Messages Recus
		à l'extérieur	Int. Véhicule	Au 1er mur						Parfaite	Accept.	Mauvaise			
19:06	Château d'eau	Oui	Oui	Oui	5	0	5	0	5	5	0	0	0	0	0
19:43	Mosquée du Marché	Oui	Oui	Oui	5	0	5	0	5	5	0	0	1	0	1
20:03	Hôpital Fraternité	Oui	Oui	Oui	5	1	4	0	4	4	0	0	0	0	0
19:54	Lycée Eljedida	Oui	Oui	Oui	5	0	5	0	5	5	0	0	1	0	1
19:47	Domicile Limam (Q. Sanga)	Oui	Oui	Oui	5	0	5	0	5	5	0	0	0	0	0
19:31	Domicile Cheikh Elhadrami (Elkadima)	Oui	Oui	Oui	5	0	5	0	5	5	0	0	0	0	0
19:25	Domicile Mint Dasri (Q. Mali)	Oui	Oui	Oui	5	2	3	0	3	3	0	0	1	0	1
19:12	Magasin CSA	Oui	Oui	Oui	5	0	5	0	5	5	0	0	1	0	1
18:55	Auberge la Caravane	Oui	Oui	Oui	5	1	4	0	4	4	0	0	1	0	1
19:20	Epicerie Baraina (Elkadima)	Oui	Oui	Oui	5	2	3	0	3	3	0	0	0	0	0
		Totaux			50	6	44	0	44	44	0	0	5	0	5

AUTORITE DE REGULATION

Direction des Télécommunications

FICHE D'ENQUETE SUR LA QUALITE DE SERVICE DES OPERATEURS DE MOBILES

FICHE N° 19

Ville : Atar

Opérateur : Chinguitel

Date : 21/11/2007

Heure	Lieu de test	Couverture			Appels effectués	Appels échoués	Appels aboutis	Appels coupés	Appels sans coupure	Qualité Auditive			Messages envoyés	Messages refusés	Messages Recus
		l'extérieur à	Int. Véhicule	Au 1er mur						Parfaite	Accept.	Mauvaise			
20:15	Ecole Edebaye	Oui	Oui	Oui	5	0	5	0	5	5	0	0	0	0	0
19:50	Rass Rabte	Oui	Oui	Oui	5	2	3	0	3	3	0	0	1	0	1
19:43	Mosquée Ifrikya	Oui	Oui	Oui	5	0	5	0	5	5	0	0	1	0	1
19:32	Edaira (Mbarka Emara)	Oui	Oui	Oui	5	0	5	0	5	5	0	0	1	0	1
19:22	Boutique Elkory (Ghnemrite)	Oui	Oui	Oui	5	0	5	0	5	5	0	0	0	0	0
19:13	Hôtel Seguelile	Oui	Oui	Oui	5	0	5	0	5	5	0	0	1	0	1
19:03	Cooperative Nasr	Oui	Oui	Oui	5	0	5	0	5	5	0	0	0	0	0
20:35	Hôtel MKT	Oui	Oui	Oui	5	0	5	0	5	5	0	0	1	0	1
20:25	Auberge MONOD	Oui	Oui	Oui	5	0	5	0	5	5	0	0	0	0	0
20:20	Domicile le Wali	Oui	Oui	Oui	5	0	5	0	5	5	0	0	1	0	1
19:10	Mosquée Sava (Twersatt)	Oui	Oui	Oui	5	1	4	0	4	4	0	0	1	0	1
20:06	Hopital Régional	Oui	Oui	Oui	5	1	4	0	4	4	0	0	1	0	1
19:01	Domicile Ehl Ahemeda (Kenewal)	Oui	Oui	Oui	5	0	5	0	5	5	0	0	0	0	0
19:17	Boutique EMIA	Oui	Oui	Oui	5	1	4	0	4	4	0	0	0	0	0
19:20	Hôtel Elwaha	Oui	Oui	Oui	5	1	4	0	4	4	0	0	1	0	1
19:28	Lebteiha (Ghnemrite)	Oui	Oui	Oui	5	0	5	0	5	5	0	0	0	0	0
19:35	Hôtel de ville (Ghnemrite)	Oui	Oui	Oui	5	0	5	0	5	5	0	0	1	0	1
19:44	Ecole 7 (Mbarka Emara)	Oui	Oui	Oui	5	1	4	0	4	4	0	0	0	0	0
18:54	Boutique Carrefour	Oui	Oui	Oui	5	0	5	0	5	5	0	0	1	0	1
19:58	Agence Khatry (Mbarka emara)	Oui	Oui	Oui	5	1	4	0	4	4	0	0	0	0	0
Totaux					100	8	92	0	92	92	0	0	11	0	11

AUTORITE DE REGULATION

Direction des Télécommunications

FICHE D'ENQUETE SUR LA QUALITE DE SERVICE DES OPERATEURS DE MOBILES

FICHE N° 22

Ville : Zouérate

Opérateur : Chinguitel

Date : 23/11/2007

Heure	Lieu de test	Couverture			Appels effectués	Appels échoués	Appels aboutis	Appels coupés	Appels sans coupure	Qualité Auditive			Messages envoyés	Messages refusés	Messages Recus
		L'extérieur à	Int. Véhicule	Au 1er mur						Parfaite	Accept.	Mauvaise			
19:29	Direction regionale des douannes	Oui	Oui	Oui	5	0	5	0	5	5	0	0	0	0	0
20:38	Agence MSB (location de voiture)	Oui	Oui	Oui	5	0	5	0	5	5	0	0	0	0	0
20:30	Hôtel SNIM	Oui	Oui	Oui	5	0	5	0	5	5	0	0	1	0	1
20:21	Parc de fer (Q. Korea)	Oui	Oui	Oui	5	0	5	0	5	5	0	0	0	0	0
20:10	Q. Korya (Foure)	Oui	Oui	Oui	5	0	5	0	5	5	0	0	1	0	1
20:05	Stidio M4	Oui	Oui	Oui	5	0	5	0	5	5	0	0	0	0	0
19:58	Q. Cadre (l'église)	Oui	Oui	Oui	5	0	5	0	5	5	0	0	1	0	1
20:45	Centre hospitalier de Zoueratt	Oui	Oui	Oui	5	0	5	0	5	5	0	0	1	0	1
19:38	Salon Couba (Q Tenzah)	Oui	Oui	Oui	5	0	5	0	5	5	0	0	1	0	1
19:20	Carrefour Zergane (Bekar)	Oui	Oui	Oui	5	0	5	0	5	5	0	0	1	0	1
19:10	Ecole 11 (Bakar ma Salla)	Oui	Oui	Oui	5	0	5	0	5	5	0	0	0	0	0
19:05	Epicerie Mofthah Elkheir (Gomez)	Oui	Oui	Oui	5	0	5	0	5	5	0	0	1	0	1
18:55	Cooperative Hod Elgharbi (Dragage)	Oui	Oui	Oui	5	0	5	0	5	5	0	0	0	0	0
18:45	Boutique Ezbi (le Marché)	Oui	Oui	Oui	5	0	5	0	5	5	0	0	1	0	1
19:48	Q. Elhette (Ecole)	Oui	Oui	Oui	5	0	5	0	5	5	0	0	0	0	0
Totaux					75	0	75	0	75	75	0	0	8	0	8

AUTORITE DE REGULATION

Direction des Télécommunications

FICHE D'ENQUETE SUR LA QUALITE DE SERVICE DES OPERATEURS DE MOBILES

FICHE N° 26

Ville : Akjoujt

Opérateur : Chinguitel

Date : 25/11/2007

Heure	Lieu de test	Couverture			Appels effectués	Appels échoués	Appels aboutis	Appels coupés	Appels sans coupure	Qualité Auditive			Messages envoyés	Messages refusés	Messages Recus
		L'extérieur à	Int. Véhicule	Au 1er mur						Parfaite	Accept.	Mauvaise			
19:59	la Grande Mosquée	Oui	Oui	Oui	5	0	5	0	5	5	0	0	0	0	0
19:40	Q. Ouvrier	Oui	Oui	Oui	5	0	5	0	5	5	0	0	1	0	1
20:45	Restaurant Greife	Oui	Oui	Oui	5	0	5	0	5	5	0	0	1	0	1
20:39	Domicile Med O. Elmouvid (Cité)	Oui	Oui	Oui	5	0	5	0	5	5	0	0	0	0	0
20:31	Mosquée Cité	Oui	Oui	Oui	5	0	5	0	5	5	0	0	0	0	0
20:25	Domicile ehl Bah (Cité)	Oui	Oui	Oui	5	0	5	0	5	5	0	0	1	0	1
20:16	Q Cité 2 (Domicile Ely Cheikh)	Oui	Oui	Oui	5	0	5	0	5	5	0	0	0	0	0
20:09	Q . Aéroport	Oui	Oui	Oui	5	0	5	0	5	5	0	0	1	0	1
19:47	Domicile Christophe (Q. Cité)	Oui	Oui	Oui	5	0	5	0	5	5	0	0	0	0	0
19:08	Bureaux Wilaya	Oui	Oui	Oui	5	0	5	0	5	5	0	0	1	0	1
19:32	Mosquée Elkadima	Oui	Oui	Oui	5	0	5	0	5	5	0	0	0	0	0
19:26	Domicile Boudguy (Q. Centre)	Oui	Oui	Oui	5	0	5	0	5	5	0	0	1	0	1
19:20	Domicile Breika (Q. Edebaye)	Oui	Oui	Oui	5	0	5	0	5	5	0	0	0	0	0
19:17	Le Marché	Oui	Oui	Oui	5	0	5	0	5	5	0	0	0	0	0
19:53	Boutiques Jnouhates	Oui	Oui	Oui	5	0	5	0	5	5	0	0	1	0	1
Totaux					75	0	75	0	75	75	0	0	7	0	7

AUTORITE DE REGULATION

Direction des Télécommunications

FICHE D'ENQUETE SUR LA QUALITE DE SERVICE DES OPERATEURS DE MOBILES

FICHE N° 29

Ville : Nouadhibou

Opérateur : Chinguitel

Date : 30/11/2007

Heure	Lieu de test	Couverture			Appels effectués	Appels échoués	Appels aboutis	Appels coupés	Appels sans coupure	Qualité Auditive			Messages envoyés	Messages refusés	Messages Recus
		l'extérieur à	Int. Véhicule	Au 1er mur						Parfaite	Accept.	Mauvaise			
21:03	Maternité (5em Robinet)	Oui	Oui	Oui	5	0	5	0	5	5	0	0	0	0	0
11:21	Tribunal (Justice)	Oui	Oui	Oui	5	0	5	0	5	5	0	0	0	0	0
11:15	Hôtel Sahel	Oui	Oui	Oui	5	0	5	0	5	5	0	0	1	0	1
11:08	Clinique Mekka	Oui	Oui	Oui	5	0	5	0	5	5	0	0	1	0	1
11:01	Epicerie Dubei (2eme Robinet)	Oui	Oui	Oui	5	0	5	0	5	5	0	0	0	0	0
10:54	Cinéma (3eme Robinet)	Oui	Oui	Oui	5	0	5	0	5	5	0	0	0	0	0
10:45	Marché 5eme Robinet	Oui	Oui	Oui	5	0	5	0	5	5	0	0	0	0	0
10:35	Compagnie Police (5eme Robinet)	Oui	Oui	Oui	5	0	5	0	5	5	0	0	1	0	1
11:27	BMCI	Oui	Oui	Oui	5	0	5	0	5	5	0	0	1	0	1
21:10	Meuble Elalamiya (4em Robinet)	Oui	Oui	Oui	5	0	5	0	5	5	0	0	0	0	0
19:12	Etage Doueidda (Bagdad)	Oui	Oui	Oui	5	0	5	0	5	5	0	0	0	0	0
21:21	Boulangerie Atlas (1er Robinet)	Oui	Oui	Oui	5	0	5	0	5	5	0	0	0	0	0
11:43	Point Central (Cansado)	Oui	Oui	Oui	5	0	5	0	5	5	0	0	0	0	0
20:46	Association de Lotti (Moutevegiratt)	Oui	Oui	Oui	5	0	5	0	5	5	0	0	0	0	0
19:05	Epicerie Elkheir (Bagdad)	Oui	Oui	Oui	5	0	5	0	5	5	0	0	0	0	0
20:37	Boulangerie Madrid (Moutevegiratt)	Oui	Oui	Oui	5	0	5	0	5	5	0	0	1	0	1
19:19	eleavage (5eme Robinet)	Oui	Oui	Oui	5	0	5	0	5	5	0	0	0	0	0
19:26	Ecole privée Em Elkhoura (6em Robinet)	Oui	Oui	Oui	5	0	5	0	5	5	0	0	1	0	1
19:33	Hôtel de la Gare (routiere)	Oui	Oui	Oui	5	0	5	0	5	5	0	0	0	0	0
19:49	Residence Nadhiva (SOCOGIM)	Oui	Oui	Oui	5	0	5	0	5	5	0	0	0	0	0
20:01	Hôtel Nessiba (Baghdad)	Oui	Oui	Oui	5	0	5	0	5	5	0	0	0	0	0
20:08	Commissariat de Police Jedida 2	Oui	Oui	Oui	5	1	4	0	4	4	0	0	0	0	0
20:29	Mosquée Cansado (Cité Afrique)	Oui	Oui	Oui	5	0	5	0	5	5	0	0	1	0	1
20:36	Cité Cadre (Cansado)	Oui	Oui	Oui	5	1	4	0	4	4	0	0	0	0	0
11:52	Polyclinique Cansado	Oui	Oui	Oui	5	0	5	0	5	5	0	0	0	0	0
12:12	Quai du port autonome	Oui	Oui	Oui	5	0	5	0	5	5	0	0	0	0	0

10:55	BCI	Oui	Oui	Oui	5	0	5	0	5	5	0	0	1	0	1
11:00	Marché Mahfoudh	Oui	Oui	Oui	5	0	5	0	5	5	0	0	1	0	1
11:08	Marché de la commune	Oui	Oui	Oui	5	0	5	0	5	5	0	0	0	0	0
11:16	Garage Cansado	Oui	Oui	Oui	5	0	5	0	5	5	0	0	1	0	1
11:23	Bureaux Wilaya (SMCP)	Oui	Oui	Oui	5	0	5	0	5	5	0	0	1	0	1
11:32	Baie de repos (port artisanal)	Oui	Oui	Oui	5	0	5	0	5	5	0	0	0	0	0
11:42	Ets Med Kerkoub (port artisanal)	Oui	Oui	Oui	5	0	5	0	5	5	0	0	0	0	0
20:55	Château d'eau (5me Robinet)	Oui	Oui	Oui	5	1	4	0	4	4	0	0	1	0	1
12:05	Port Autonome (Direction Générale)	Oui	Oui	Oui	5	1	4	0	4	4	0	0	1	0	1
18:48	Tresore	Oui	Oui	Oui	5	0	5	0	5	5	0	0	1	0	1
18:56	Port Artisanal (Frigo Dahi)	Oui	Oui	Oui	5	0	5	0	5	5	0	0	0	0	0
20:07	Studio Jeilani	Oui	Oui	Oui	5	0	5	0	5	5	0	0	1	0	1
20:28	Centre Hospitalier	Oui	Oui	Oui	5	0	5	0	5	5	0	0	0	0	0
11:51	Ecole de peche	Oui	Oui	Oui	5	0	5	0	5	5	0	0	0	0	0
20:15	Hôtel Mauritalia (Dubai)	Oui	Oui	Oui	5	0	5	0	5	5	0	0	0	0	0
19:06	Toyota de Mauritanie	Oui	Oui	Oui	5	0	5	0	5	5	0	0	0	0	0
19:57	Residence Didi (Dubai)	Oui	Oui	Oui	5	1	4	0	4	4	0	0	0	0	0
19:48	Hôtel Maghreb Arabe (Kraa nisrani)	Oui	Oui	Oui	5	0	5	0	5	5	0	0	0	0	0
19:42	SODIA Mitsubitshi	Oui	Oui	Oui	5	0	5	0	5	5	0	0	0	0	0
19:35	Marbatte Elghirane	Oui	Oui	Oui	5	1	4	0	4	4	0	0	1	0	1
19:27	Mosquée Atik (Elghirane)	Oui	Oui	Oui	5	0	5	0	5	5	0	0	0	0	0
19:20	Zawiya Med Elmami (Elghirane)	Oui	Oui	Oui	5	0	5	0	5	5	0	0	1	0	1
19:13	Disp. Inter Entrprise	Oui	Oui	Oui	5	0	5	0	5	5	0	0	0	0	0
20:21	Point rond Sala (5me Robinet)	Oui	Oui	Oui	5	0	5	0	5	5	0	0	0	0	0
Totaux					250	6	244	0	244	244	0	0	17	0	17

AUTORITE DE REGULATION

Direction des Télécommunications

FICHE D'ENQUETE SUR LA QUALITE DE SERVICE DES OPERATEURS DE MOBILES

FICHE N° 32

Ville : Boghé

Opérateur : Chinguitel

Date : 16/11/2007

Heure	Lieu de test	Couverture			Appels effectués	Appels échoués	Appels aboutis	Appels coupés	Appels sans coupure	Qualité Auditive			Messages envoyés	Messages refusés	Messages Recus
		l'extérieur	à Véhicule	Int. mur Au 1er						Parfaite	Accept.	Mauvaise			
20:30	Boutique talhaya	Oui	Oui	Oui	5	0	5	0	0	5	0	0	0	0	0
21:04	Ecole basra	Oui	Oui	Oui	5	0	5	0	0	5	0	0	0	0	0
21:10	CSA	Oui	Oui	Oui	5	0	5	0	0	5	0	0	0	0	0
20:55	coperative monbarark lejwad	Oui	Oui	Oui	5	0	5	0	0	5	0	0	0	0	0
20:47	Garage taxi	Oui	Oui	Oui	5	0	5	0	0	5	0	0	0	0	0
20:40	hotel pelican	Oui	Oui	Oui	5	0	5	0	0	5	0	0	0	0	0
20:35	Resto wali kasal	Oui	Oui	Oui	5	0	5	0	0	5	0	0	0	0	0
20:10	Lyceé	Oui	Oui	Oui	5	0	5	0	0	5	0	0	0	0	0
20:00	Mongahataa	Oui	Oui	Oui	5	0	5	0	0	5	0	0	1	0	1
19:50	Mosqueé escal	Oui	Oui	Oui	5	0	5	0	0	5	0	0	1	0	1
19:50	liberté	Oui	Oui	Oui	5	0	5	0	0	5	0	0	1	0	1
21:17	N'yoli	Oui	Oui	Oui	5	0	5	0	0	5	0	0	0	0	0
19:45	Domicile de diaga ding	Oui	Oui	Oui	5	0	5	0	0	5	0	0	1	0	1
19:40	camp de garde	Oui	Oui	Oui	5	0	5	0	0	5	0	0	1	0	1
20:20	Mosqueé boghé dow	Oui	Oui	Oui	5	0	5	0	0	5	0	0	0	0	0
Totaux					75	0	75	0	0	75	0	0	5	0	5

AUTORITE DE REGULATION

Direction des Télécommunications

FICHE D'ENQUETE SUR LA QUALITE DE SERVICE DES OPERATEURS DE MOBILES

FICHE N° 37

Ville : Bababé

Opérateur : Chinguitel

Date : 17/11/2007

Heure	Lieu de test	Couverture			Appels effectués	Appels échoués	Appels aboutis	Appels coupés	Appels sans coupure	Qualité Auditive			Messages envoyés	Messages refusés	Messages Recus
		l'extérieur à	Int. Véhicule	Au 1er mur						Parfaite	Accept.	Mauvaise			
10:50	garaje	Oui	Oui	Oui	5	1	4	0	0	4	0	0	1	1	0
11:30	Domicil abdoulay ba	Oui	Oui	Oui	5	3	2	0	0	2	0	0	0	0	0
11:25	Marché	Oui	Oui	Oui	5	0	5	0	0	5	0	0	0	0	0
11:20	Légal tierno	Oui	Oui	Oui	5	5	0	0	0	0	0	0	0	0	0
11:00	Maison du livre	Oui	Oui	Oui	5	1	4	1	3	4	0	0	0	0	0
10:55	Domicil député de bababé	Oui	Oui	Oui	5	2	3	0	0	3	0	0	1	1	0
10:45	Gorel foulbé	Oui	Oui	Oui	5	2	3	0	0	3	0	0	1	1	0
10:35	Central somelec	Oui	Oui	Oui	5	0	5	0	0	5	0	0	1	1	0
10:30	Jouldé	Oui	Oui	Oui	5	0	5	0	5	5	0	0	1	1	0
11:10	bélé	Oui	Oui	Oui	5	4	1	0	0	1	0	0	0	0	0
		Totaux			50	18	32	1	8	32	0	0	5	5	0

AUTORITE DE REGULATION

Direction des Télécommunications

FICHE D'ENQUETE SUR LA QUALITE DE SERVICE DES OPERATEURS DE MOBILES

FICHE N° 40

Ville : Kaédi

Opérateur : Chinguitel

Date : 17/11/2007

Heure	Lieu de test	Couverture			Appels effectués	Appels échoués	Appels aboutis	Appels coupés	Appels sans coupure	Qualité Auditive			Messages envoyés	Messages refusés	Messages Recus
		l'extérieur à	Int. Véhicule	Au 1er mur						Parfaite	Accept.	Mauvaise			
19:45	Wandama 2	Oui	Oui	Oui	5	0	5	0	0	5	0	0	0	0	0
19:30	épicerie dufleure	Oui	Oui	Oui	5	0	5	0	0	5	0	0	0	0	0
20:40	Garage selibaby	Oui	Oui	Oui	5	0	5	0	0	5	0	0	0	0	0
20:31	Marché	Oui	Oui	Oui	5	0	5	0	0	5	0	0	0	0	0
20:25	Gataga	Oui	Oui	Oui	5	0	5	0	0	5	0	0	0	0	0
20:15	El jedida sos generation future	Oui	Oui	Oui	5	0	5	0	0	5	0	0	0	0	0
20:10	Epicerie Maata molana	Oui	Oui	Oui	5	0	5	0	0	5	0	0	0	0	0
19:53	Mahdraa tierno samba yahya	Oui	Oui	Oui	5	0	5	0	0	5	0	0	0	0	0
19:38	Wandama 1	Oui	Oui	Oui	5	0	5	0	0	5	0	0	0	0	0
17:15	collège el jedida	Oui	Oui	Oui	5	0	5	0	0	5	0	0	1	0	1
20:04	Wandama 3	Oui	Oui	Oui	5	0	5	0	0	5	0	0	0	0	0
19:22	Gataga	Oui	Oui	Oui	5	0	5	0	0	5	0	0	0	0	0
17:08	Garage selibaby	Oui	Oui	Oui	5	0	5	0	0	5	0	0	1	0	1
17:22	Ecole el jedida	Oui	Oui	Oui	5	0	5	0	5	5	0	0	1	0	1
17:35	Aéroport	Oui	Oui	Oui	5	0	5	0	0	5	0	0	1	0	1
18:50	Wandama	Oui	Oui	Oui	5	0	5	0	0	5	0	0	0	0	0
19:00	Mahadea itghan	Oui	Oui	Oui	5	0	5	0	0	5	0	0	0	0	0
17:00	Marché	Oui	Oui	Oui	5	0	5	0	5	5	0	0	1	0	1
19:07	chikara	Oui	Oui	Oui	5	0	5	0	5	5	0	0	0	0	0
19:15	Stade omnisport	Oui	Oui	Oui	5	0	5	0	0	5	0	0	0	0	0
Totaux					100	0	100	0	15	100	0	0	5	0	5

AUTORITE DE REGULATION

Direction des Télécommunications

FICHE D'ENQUETE SUR LA QUALITE DE SERVICE DES OPERATEURS DE MOBILES

FICHE N° 42

Ville : Leghsseiba

Opérateur : Chinguitel

Date : 18/11/2007

Heure	Lieu de test	Couverture			Appels effectués	Appels échoués	Appels aboutis	Appels coupés	Appels sans coupure	Qualité Auditive			Messages envoyés	Messages refusés	Messages Recus
		à l'extérieur	Int. Véhicule	Au 1er mur						Parfaite	Accept.	Mauvaise			
10:38	Entree de la ville	Oui	Oui	Oui	5	0	5	0	0	5	0	0	1	0	1
10:45	Mosqueé el joumoaa	Oui	Oui	Oui	5	0	5	0	0	5	0	0	1	0	1
10:55	Collège	Oui	Oui	Oui	5	0	5	0	0	5	0	0	1	0	1
11:04	El zahra	Oui	Oui	Oui	5	0	5	0	0	5	0	0	1	0	1
10:30	Epicerie el medina	Oui	Oui	Oui	5	0	5	0	0	5	0	0	1	0	1
Totaux					25	0	25	0	0	25	0	0	5	0	5

AUTORITE DE REGULATION

Direction des Télécommunications

FICHE D'ENQUETE SUR LA QUALITE DE SERVICE DES OPERATEURS DE MOBILES

FICHE N° 44

Ville : M'Bout

Opérateur : Chinguitel

Date : 18/11/2007

Heure	Lieu de test	Couverture			Appels effectués	Appels échoués	Appels aboutis	Appels coupés	Appels sans coupure	Qualité Auditive			Messages envoyés	Messages refusés	Messages Recus
		à l'extérieur	Int. Véhicule	Au 1er mur						Parfaite	Accept.	Mauvaise			
14:30	Marché	Oui	Oui	Oui	5	0	5	0	0	5	0	0	0	0	0
13:32	Grande mosquée	Oui	Oui	Oui	5	0	5	0	0	5	0	0	1	0	1
14:07	Domicile jaaver melainie	Oui	Oui	Oui	5	0	5	0	0	5	0	0	0	0	0
14:22	Domicile sidatould legdace	Oui	Oui	Oui	5	0	5	0	0	5	0	0	0	0	0
14:15	Abatoir	Oui	Oui	Oui	5	0	5	0	0	5	0	0	0	0	0
14:00	Ehel baha	Oui	Oui	Oui	5	0	5	0	0	5	0	0	0	0	0
13:52	CSA	Oui	Oui	Oui	5	0	5	0	0	5	0	0	1	0	1
13:40	Digue	Oui	Oui	Oui	5	0	5	0	0	5	0	0	1	0	1
13:25	Liberté	Oui	Oui	Oui	5	0	5	0	0	5	0	0	1	0	1
13:45	College	Oui	Oui	Oui	5	0	5	0	0	5	0	0	1	0	1
		Totaux			50	0	50	0	0	50	0	0	5	0	5

AUTORITE DE REGULATION

Direction des Télécommunications

FICHE D'ENQUETE SUR LA QUALITE DE SERVICE DES OPERATEURS DE MOBILES

FICHE N° 51

Ville : Sélibaby

Opérateur : Chinguitel

Date : 20/11/2007

Heure	Lieu de test	Couverture			Appels effectués	Appels échoués	Appels aboutis	Appels coupés	Appels sans coupure	Qualité Auditive			Messages envoyés	Messages refusés	Messages Recus
		à l'extérieur	Int. Véhicule	Au 1er mur						Parfaite	Accept.	Mauvaise			
20:07	Collège	Oui	Oui	Oui	5	1	4	0	0	4	0	0	0	0	0
21:10	Stade	Oui	Oui	Oui	5	0	5	0	0	5	0	0	0	0	0
21:04	Sorti vers ghabou	Oui	Oui	Oui	5	2	3	0	0	3	0	0	0	0	0
20:57	Ferlo	Oui	Oui	Oui	5	1	4	0	0	4	0	0	0	0	0
20:50	Station centrale	Oui	Oui	Oui	5	1	4	0	0	4	0	0	0	0	0
20:43	Station nafetc sortie vers m'bout	Oui	Oui	Oui	5	0	5	0	0	5	0	0	0	0	0
20:33	Hotel nakhale	Oui	Oui	Oui	5	0	5	0	0	5	0	0	0	0	0
20:26	Hopital	Oui	Oui	Oui	5	0	5	0	0	5	0	0	0	0	0
20:18	Bambare digou	Oui	Oui	Oui	5	0	5	0	0	5	0	0	0	0	0
20:12	Moussa frires	Oui	Oui	Oui	5	0	5	0	0	5	0	0	0	0	0
19:05	Sorti vers le fleuve	Oui	Oui	Oui	5	1	4	0	0	4	0	0	1	0	1
19:00	Sylo	Oui	Oui	Oui	5	1	4	0	0	4	0	0	1	0	1
19:11	Tadreissa	Oui	Oui	Oui	5	0	5	0	0	5	0	0	1	0	1
19:18	Cimetieres	Oui	Oui	Oui	5	0	5	0	0	5	0	0	1	0	1
19:25	El adala	Oui	Oui	Oui	5	2	3	0	0	3	0	0	1	0	1
19:32	Kreichat dhib	Oui	Oui	Oui	5	0	5	0	0	5	0	0	0	0	0
19:40	wilaya	Oui	Oui	Oui	5	2	3	0	0	3	0	0	0	0	0
19:47	Dakhala	Oui	Oui	Oui	5	1	4	0	0	4	0	0	0	0	0
19:55	Konto n'gholou	Oui	Oui	Oui	5	0	5	0	0	5	0	0	0	0	0
20:00	Base militaire	Oui	Oui	Oui	5	2	3	0	0	3	0	0	0	0	0
Totaux					100	14	86	0	0	86	0	0	5	0	5

AUTORITE DE REGULATION

Direction des Télécommunications

FICHE D'ENQUETE SUR LA QUALITE DE SERVICE DES OPERATEURS DE MOBILES

FICHE N° 60

Ville : Tembédra

Opérateur : Chinguitel

Date : 23/11/2007

Heure	Lieu de test	Couverture			Appels effectués	Appels échoués	Appels aboutis	Appels coupés	Appels sans coupure	Qualité Auditive			Messages envoyés	Messages refusés	Messages Recus
		à l'extérieur	Int. Véhicule	Au 1er mur						Parfaite	Accept.	Mauvaise			
19:38	Moughataa	Oui	Oui	Oui	5	2	3	0	3	3	0	0	0	0	0
19:57	Breikma 2	Oui	Oui	Oui	5	3	2	0	2	2	0	0	0	0	0
19:00	Sortie ver nktt	Oui	Oui	Oui	5	1	4	0	4	4	0	0	1	0	1
20:28	Lyceé	Oui	Oui	Oui	5	0	5	0	5	5	0	0	0	0	0
20:22	Hache echerva	Oui	Oui	Oui	5	0	5	0	5	5	0	0	0	0	0
20:16	Zoueite marou	Oui	Oui	Oui	5	1	4	0	4	4	0	0	0	0	0
20:10	El jedida	Oui	Oui	Oui	5	0	5	0	5	5	0	0	0	0	0
20:04	Elevage	Oui	Oui	Oui	5	1	4	0	4	4	0	0	0	0	0
19:07	Station star	Oui	Oui	Oui	5	1	4	0	4	4	0	0	1	0	1
19:45	Taiba	Oui	Oui	Oui	5	1	4	0	4	4	0	0	0	0	0
19:31	Central somelec	Oui	Oui	Oui	5	0	5	0	5	5	0	0	0	0	0
19:25	Epicerie el veth	Oui	Oui	Oui	5	1	4	0	4	4	0	0	1	0	1
19:18	Point chaud	Oui	Oui	Oui	5	0	5	0	5	5	0	0	1	0	1
19:12	Epicerie el emel	Oui	Oui	Oui	5	0	5	0	5	5	0	0	1	0	1
19:51	Breikma	Oui	Oui	Oui	5	1	4	0	4	4	0	0	0	0	0
Totaux					75	12	63	0	63	63	0	0	5	0	5

AUTORITE DE REGULATION

Direction des Télécommunications

FICHE D'ENQUETE SUR LA QUALITE DE SERVICE DES OPERATEURS DE MOBILES

FICHE N° 63

Ville : Néma

Opérateur : Chinguitel

Date : 24/11/2007

Heure	Lieu de test	Couverture			Appels effectués	Appels échoués	Appels aboutis	Appels coupés	Appels sans coupure	Qualité Auditive			Messages envoyés	Messages refusés	Messages Recus
		à l'extérieur	Int. Véhicule	Au 1er mur						Parfaite	Accept.	Mauvaise			
20:45	CSA	Oui	Oui	Oui	5	1	4	0	4	4	0	0	0	0	0
20:51	Ecole 5	Oui	Oui	Oui	5	0	5	0	5	5	0	0	0	0	0
20:57	Zrayib deidi	Oui	Oui	Oui	5	0	5	0	5	5	0	0	0	0	0
21:03	Ehl lekhweima	Oui	Oui	Oui	5	0	5	0	5	5	0	0	0	0	0
21:30	Marché 2	Oui	Oui	Oui	5	0	5	0	5	5	0	0	0	0	0
21:25	Hopital	Oui	Oui	Oui	5	0	5	0	5	5	0	0	0	0	0
20:38	Echram	Oui	Oui	Oui	5	0	5	0	5	5	0	0	0	0	0
21:09	Carriere	Oui	Oui	Oui	5	1	4	0	4	4	0	0	0	0	0
20:15	Essavha nord	Oui	Oui	Oui	5	0	5	0	5	5	0	0	0	0	0
19:42	Fouriere	Oui	Oui	Oui	5	0	5	0	5	5	0	0	1	0	1
20:31	Sorti ver NKTT	Oui	Oui	Oui	5	0	5	0	5	5	0	0	0	0	0
19:36	Marché	Oui	Oui	Oui	5	0	5	0	5	5	0	0	1	0	1
21:20	sounader	Oui	Oui	Oui	5	0	5	0	5	5	0	0	0	0	0
19:50	Lebheira	Oui	Oui	Oui	5	0	5	0	5	5	0	0	1	0	1
19:56	Essavha	Oui	Oui	Oui	5	0	5	0	5	5	0	0	1	0	1
20:06	Antenne radio mauritanie	Oui	Oui	Oui	5	0	5	0	5	5	0	0	0	0	0
20:12	Djambour	Oui	Oui	Oui	5	0	5	0	5	5	0	0	0	0	0
20:17	Camp de l'armé	Oui	Oui	Oui	5	0	5	0	5	5	0	0	0	0	0
20:24	Station naftec	Oui	Oui	Oui	5	0	5	0	5	5	0	0	0	0	0
19:30	Bacim banc	Oui	Oui	Oui	5	0	5	0	5	5	0	0	1	0	1
Totaux					100	2	98	0	98	98	0	0	5	0	5

AUTORITE DE REGULATION

Direction des Télécommunications

FICHE D'ENQUETE SUR LA QUALITE DE SERVICE DES OPERATEURS DE MOBILES

FICHE N° 71

Ville : *Maghtaa-lahjar*

Opérateur : *Chinguitel*

Date : *17/11/2007*

Heure	Lieu de test	Couverture			Appels effectués	Appels échoués	Appels aboutis	Appels coupés	Appels sans coupure	Qualité Auditive			Messages envoyés	Messages refusés	Messages Recus
		l'extérieur à	Int. Véhicule	Au 1er mur						Parfaite	Accept.	Mauvaise			
13:05	Marbat	Oui	Oui	Oui	5	1	4	0	4	4	0	0	1	0	1
13:35	Agence Mauritel	Oui	Oui	Oui	5	0	5	0	5	5	0	0	1	0	1
13:28	Centre de santé	Oui	Oui	Oui	5	0	5	0	5	5	0	0	1	0	1
13:17	Jedida	Oui	Oui	Oui	5	1	4	0	4	4	0	0	1	0	1
13:11	Grande Mosquée	Oui	Oui	Oui	5	1	4	0	4	4	0	0	1	0	1
13:00	Maison du prefet	Oui	Oui	Oui	5	0	5	0	5	5	0	0	1	0	1
12:55	Mosquée Nour	Oui	Oui	Oui	5	0	5	0	5	5	0	0	1	0	1
12:45	Q. Menhar	Oui	Oui	Oui	5	1	4	0	4	4	0	0	1	0	1
12:30	CSA	Oui	Oui	Oui	5	1	4	0	4	4	0	0	1	0	1
12:37	Poste de Police	Oui	Oui	Oui	5	1	4	0	4	4	0	0	1	0	1
Totaux					50	6	44	0	44	44	0	0	10	0	10

AUTORITE DE REGULATION

Direction des Télécommunications

FICHE D'ENQUETE SUR LA QUALITE DE SERVICE DES OPERATEURS DE MOBILES

FICHE N° 73

Ville : Lekrayaa

Opérateur : Chinguitel

Date : 17/11/2007

Heure	Lieu de test	Couverture			Appels effectués	Appels échoués	Appels aboutis	Appels coupés	Appels sans coupure	Qualité Auditive			Messages envoyés	Messages refusés	Messages Recus
		à l'extérieur	Int. Véhicule	Au 1er mur						Parfaite	Accept.	Mauvaise			
15:55	Puits	Oui	Oui	Oui	5	0	5	0	5	5	0	0	1	0	1
16:00	Poste médical	Oui	Oui	Oui	5	0	5	1	4	4	0	0	1	0	1
15:45	Sala (Pont)	Oui	Oui	Oui	5	0	5	1	4	4	0	0	1	0	1
16:05	Marché	Oui	Oui	Oui	5	0	5	0	5	5	0	0	1	0	1
15:50	Château d'eau	Oui	Oui	Oui	5	1	4	0	4	4	0	0	1	0	1
Totaux					25	1	24	2	22	22	0	0	5	0	5

AUTORITE DE REGULATION

Direction des Télécommunications

FICHE D'ENQUETE SUR LA QUALITE DE SERVICE DES OPERATEURS DE MOBILES

FICHE N° 76

Ville : Elghayra(Diouk)

Opérateur : Chinguitel

Date : 17/11/2007

Heure	Lieu de test	Couverture			Appels effectués	Appels échoués	Appels aboutis	Appels coupés	Appels sans coupure	Qualité Auditive			Messages envoyés	Messages refusés	Messages Recus
		à l'extérieur	Int. Véhicule	Au 1er mur						Parfaite	Accept.	Mauvaise			
17:15	Poste Diouk	Oui	Oui	Oui	5	1	4	0	4	4	0	0	1	0	1
16:30	Sortie NKC	Oui	Oui	Oui	5	0	5	0	5	5	0	1	1	0	1
16:35	Poste Gendarmerie	Oui	Oui	Oui	5	0	5	0	5	5	0	0	1	0	1
16:40	Marché	Oui	Oui	Oui	5	1	4	1	3	3	0	0	1	0	1
16:47	Sortie Kiffa	Oui	Oui	Oui	5	1	4	0	4	4	0	0	1	0	1
Totaux					25	3	22	1	21	21	0	1	5	0	5

AUTORITE DE REGULATION

Direction des Télécommunications

FICHE D'ENQUETE SUR LA QUALITE DE SERVICE DES OPERATEURS DE MOBILES

FICHE N° 80

Ville : Guérou

Opérateur : Chinguitel

Date : 17/11/2007

Heure	Lieu de test	Couverture			Appels effectués	Appels échoués	Appels aboutis	Appels coupés	Appels sans coupure	Qualité Auditive			Messages envoyés	Messages refusés	Messages Recus
		à l'extérieur	Int. Véhicule	Au 1er mur						Parfaite	Accept.	Mauvaise			
20:44	Carrefour	Oui	Oui	Oui	5	0	5	0	5	5	0	0	1	0	1
20:50	Capec	Oui	Oui	Oui	5	2	3	0	3	3	0	0	1	1	0
20:55	Somelec	Oui	Oui	Oui	5	2	3	0	3	3	0	0	1	0	1
20:37	Agence BMCI	Oui	Oui	Oui	5	0	5	0	5	5	0	0	1	0	1
21:09	Epicerie	Oui	Oui	Oui	5	0	5	0	5	5	0	0	1	0	1
19:56	Aghawi	Oui	Oui	Oui	5	4	1	0	1	1	0	0	1	1	0
21:21	Pharmacie Rahma	Oui	Oui	Oui	5	0	5	0	5	5	0	0	1	0	1
21:01	Poste police	Oui	Oui	Oui	5	0	5	0	5	5	0	0	1	0	1
20:30	Ecole 2	Oui	Oui	Oui	5	4	1	0	1	1	0	0	1	1	0
20:20	Mosquée	Oui	Oui	Oui	5	4	1	0	1	1	0	0	1	0	1
20:05	haye ehel adel	Oui	Oui	Oui	5	5	0	0	0	0	0	0	1	1	0
19:50	Quartier babeSelam Est	Oui	Oui	Oui	5	1	4	0	4	4	0	0	1	0	1
19:35	Quartier babeSelam	Oui	Oui	Oui	5	1	4	0	4	4	0	0	1	0	1
19:30	Marché mahfoud	Oui	Oui	Oui	5	1	4	0	4	4	0	1	1	0	1
20:17	hayeehel tayeb	Oui	Oui	Oui	5	4	1	0	1	1	0	0	1	1	0
Totaux					75	28	47	0	47	47	0	1	15	5	10

AUTORITE DE REGULATION

Direction des Télécommunications

FICHE D'ENQUETE SUR LA QUALITE DE SERVICE DES OPERATEURS DE MOBILES

FICHE N° 82

Ville : Kiffa

Opérateur : Chinguitel

Date : 18/11/2007

Heure	Lieu de test	Couverture			Appels effectués	Appels échoués	Appels aboutis	Appels coupés	Appels sans coupure	Qualité Auditive			Messages envoyés	Messages refusés	Messages Recus
		à l'extérieur	Int. Véhicule	Au 1er mur						Parfaite	Accept.	Mauvaise			
10:57	Touemirit	Oui	Oui	Oui	5	0	5	0	5	5	0	0	1	0	1
10:38	Haye Aeroport	Oui	Oui	Oui	5	4	1	0	1	1	0	1	1	1	0
19:17	Aleg	Oui	Oui	Oui	5	0	5	0	5	5	0	0	1	0	1
10:45	Haye ehel Ntou	Oui	Oui	Oui	5	3	2	0	2	2	0	0	1	1	0
20:06	Mosquée	Oui	Oui	Oui	5	0	5	0	5	5	0	0	1	1	0
19:55	Mseiguila	Oui	Oui	Oui	5	0	5	0	5	5	0	0	1	0	1
19:48	Virdaws	Oui	Oui	Oui	5	0	5	0	5	5	0	0	1	0	1
19:42	Bel lemtar	Oui	Oui	Oui	5	0	5	0	5	5	0	0	1	0	1
19:35	Riyad	Oui	Oui	Oui	5	0	5	0	5	5	0	0	1	0	1
19:24	Kebba	Oui	Oui	Oui	5	0	5	0	5	5	0	0	1	1	0
20:20	Maion d'hote	Oui	Oui	Oui	5	0	5	0	5	5	0	0	1	0	1
19:04	Kadima	Oui	Oui	Oui	5	0	5	0	5	5	0	0	1	0	1
11:40	Wilaya	Oui	Oui	Oui	5	1	4	0	4	4	0	0	1	0	1
11:34	Gomez	Oui	Oui	Oui	5	1	4	0	4	4	0	0	1	0	1
11:28	Seif	Oui	Oui	Oui	5	0	5	2	3	3	0	0	1	0	1
11:21	Leghleigh	Oui	Oui	Oui	5	1	4	0	4	4	0	0	1	0	1
11:14	Siege Sonader	Oui	Oui	Oui	5	1	4	0	4	4	0	0	1	0	1
11:05	Jedida	Oui	Oui	Oui	5	0	5	0	5	5	0	0	1	0	1
10:50	Garage	Oui	Oui	Oui	5	2	3	0	3	3	0	0	1	0	1
19:30	Boulenoir	Oui	Oui	Oui	5	1	4	0	4	4	0	0	1	0	1
Totaux					100	14	86	2	84	84	0	1	20	4	16

AUTORITE DE REGULATION

Direction des Télécommunications

FICHE D'ENQUETE SUR LA QUALITE DE SERVICE DES OPERATEURS DE MOBILES

FICHE N° 87

Ville : Zraviya(Lekhderatte)

Opérateur : Chinguitel

Date : 19/11/2007

Heure	Lieu de test	Couverture			Appels effectués	Appels échoués	Appels aboutis	Appels coupés	Appels sans coupure	Qualité Auditive			Messages envoyés	Messages refusés	Messages Recus
		à l'extérieur	Int. Véhicule	Au 1er mur						Parfaite	Accept.	Mauvaise			
09:27	Sortie Kiffa	Oui	Oui	Oui	5	0	5	0	5	5	0	0	1	0	1
09:40	Centre ville	Oui	Oui	Oui	5	1	4	0	4	4	0	0	1	0	1
09:05	Sortie Teintane	Oui	Oui	Oui	5	0	5	0	5	5	0	1	1	0	1
09:20	Château d'eau	Oui	Oui	Oui	5	2	3	0	3	3	0	0	1	0	1
09:12	Limite Nord	Oui	Oui	Oui	5	1	4	0	4	4	0	0	1	0	1
Totaux					25	4	21	0	21	21	0	1	5	0	5

AUTORITE DE REGULATION

Direction des Télécommunications

FICHE D'ENQUETE SUR LA QUALITE DE SERVICE DES OPERATEURS DE MOBILES

FICHE N° 90

Ville : Tintane

Opérateur : Chinguitel

Date : 19/11/2007

Heure	Lieu de test	Couverture			Appels effectués	Appels échoués	Appels aboutis	Appels coupés	Appels sans coupure	Qualité Auditive			Messages envoyés	Messages refusés	Messages Recus
		à l'extérieur	Int. Véhicule	Au 1er mur						Parfaite	Accept.	Mauvaise			
12:00	Marché	Oui	Oui	Oui	10	0	10	0	10	10	0	0	2	0	2
11:02	Colonie ONG espoire	Oui	Oui	Oui	10	0	10	0	10	10	0	1	2	0	2
11:14	Centre de santé	Oui	Oui	Oui	10	1	9	0	9	9	0	0	2	0	2
11:25	Station star	Oui	Oui	Oui	10	3	7	0	7	7	0	0	2	0	2
11:37	Station naftec	Oui	Oui	Oui	10	0	10	0	10	10	0	0	2	0	2
Totaux					50	4	46	0	46	46	0	1	10	0	10

AUTORITE DE REGULATION

Direction des Télécommunications

FICHE D'ENQUETE SUR LA QUALITE DE SERVICE DES OPERATEURS DE MOBILES

FICHE N° 93

Ville : Sangrava

Opérateur : Chinguitel

Date : 21/11/2007

Heure	Lieu de test	Couverture			Appels effectués	Appels échoués	Appels aboutis	Appels coupés	Appels sans coupure	Qualité Auditive			Messages envoyés	Messages refusés	Messages Recus
		à l'extérieur	Int. Véhicule	Au 1er mur						Parfaite	Accept.	Mauvaise			
11:23	Carrefour	Oui	Oui	Oui	5	1	4	0	4	4	0	0	1	0	1
11:17	Marché	Oui	Oui	Oui	5	1	4	0	4	4	0	0	1	0	1
11:11	Bembi	Oui	Oui	Oui	5	3	2	0	2	2	0	0	1	0	1
10:58	Sortie NKC	Oui	Oui	Oui	5	1	4	0	4	4	0	1	1	0	1
11:04	Argoub	Oui	Oui	Oui	5	0	5	0	5	5	0	0	1	0	1
Totaux					25	6	19	0	19	19	0	1	5	0	5

AUTORITE DE REGULATION

Direction des Télécommunications

FICHE D'ENQUETE SUR LA QUALITE DE SERVICE DES OPERATEURS DE MOBILES

FICHE N° 99

Ville : Aghchorguite

Opérateur : Chinguitel

Date : 21/11/2007

Heure	Lieu de test	Couverture			Appels effectués	Appels échoués	Appels aboutis	Appels coupés	Appels sans coupure	Qualité Auditive			Messages envoyés	Messages refusés	Messages Recus
		à l'extérieur	Int. Véhicule	Au 1er mur						Parfaite	Accept.	Mauvaise			
15:45	Château d'eau	Oui	Oui	Oui	5	0	5	0	5	5	0	0	1	0	1
15:30	Limite Est	Oui	Oui	Oui	5	0	5	0	5	5	0	1	1	1	0
15:51	Centre ville	Oui	Oui	Oui	5	0	5	0	5	5	0	0	1	0	1
15:35	Nord	Oui	Oui	Oui	5	1	4	0	4	4	0	0	1	0	1
15:40	Ouest	Oui	Oui	Oui	5	0	5	0	5	5	0	0	1	1	0
Totaux					25	1	24	0	24	24	0	1	5	2	3

AUTORITE DE REGULATION

Direction des Télécommunications

FICHE D'ENQUETE SUR LA QUALITE DE SERVICE DES OPERATEURS DE MOBILES

FICHE N° 100

Ville : Ouad-Naga

Opérateur : Chinguitel

Date : 16/11/2007

Heure	Lieu de test	Couverture			Appels effectués	Appels échoués	Appels aboutis	Appels coupés	Appels sans coupure	Qualité Auditive			Messages envoyés	Messages refusés	Messages Recus
		à l'extérieur	Int. Véhicule	Au 1er mur						Parfaite	Accept.	Mauvaise			
13:04	Grande Mosquée	Oui	Oui	Oui	5	2	3	2	1	1	0	2	1	0	1
13:16	Dar Ehel Id	Oui	Oui	Oui	5	1	2	2	0	0	0	2	1	0	1
13:52	Marché principal	Oui	Oui	Oui	5	5	0	0	0	0	0	0	1	1	0
14:00	Mosquée	Oui	Oui	Oui	5	0	5	1	4	4	0	1	1	0	1
14:10	Restaurant Houda	Oui	Oui	Oui	5	0	5	0	5	5	0	0	1	0	1
Totaux					25	8	15	5	10	10	0	5	5	1	4

AUTORITE DE REGULATION

Direction des Télécommunications

FICHE D'ENQUETE SUR LA QUALITE DE SERVICE DES OPERATEURS DE MOBILES

FICHE N° 105

Ville : Chegar

Opérateur : Chinguitel

Date : 17/11/2007

Heure	Lieu de test	Couverture			Appels effectués	Appels échoués	Appels aboutis	Appels coupés	Appels sans coupure	Qualité Auditive			Messages envoyés	Messages refusés	Messages Recus
		l'extérieur à	Int. Véhicule	Au 1er mur						Parfaite	Accept.	Mauvaise			
09:30	Mosquée sortie NKTT	Oui	Oui	Oui	5	1	4	0	4	4	0	0	1	0	1
09:40	le mehedra	Oui	Oui	Oui	5	1	4	0	4	4	0	0	1	0	1
09:10	Marché	Oui	Oui	Oui	5	4	1	0	1	1	0	0	1	0	1
09:00	Sortie NKTT	Oui	Oui	Oui	5	5	0	0	0	0	0	0	1	0	1
09:50	resraurant	Oui	Oui	Oui	5	3	2	0	2	2	0	0	1	1	0
Totaux					25	14	11	0	11	11	0	0	5	1	4

AUTORITE DE REGULATION

Direction des Télécommunications

FICHE D'ENQUETE SUR LA QUALITE DE SERVICE DES OPERATEURS DE MOBILES

FICHE N° 106

Ville : Aleg

Opérateur : Chinguitel

Date : 16/11/2007

Heure	Lieu de test	Couverture			Appels effectués	Appels échoués	Appels aboutis	Appels coupés	Appels sans coupure	Qualité Auditive			Messages envoyés	Messages refusés	Messages Recus
		l'extérieur à	Int. Véhicule	Au 1er mur						Parfaite	Accept.	Mauvaise			
19:50	Station Petrodis	Oui	Oui	Oui	5	0	5	0	5	5	0	0	1	0	1
20:43	Nessim	Oui	Oui	Oui	5	0	5	0	5	5	0	0	1	0	1
21:58	Marché	Oui	Oui	Oui	5	0	5	0	5	5	0	0	1	0	1
21:50	College	Oui	Oui	Oui	5	0	5	0	5	5	0	0	1	0	1
21:44	pylone Mauritel	Oui	Oui	Oui	5	0	5	0	5	5	0	0	1	0	1
21:35	Jeddida	Oui	Oui	Oui	5	1	3	1	2	2	0	0	1	0	1
21:25	Mosquée	Oui	Oui	Oui	5	0	5	0	5	5	0	0	1	0	1
21:05	Commisariat Police	Oui	Oui	Oui	5	0	5	0	5	5	0	0	1	0	1
20:30	Restaurant WEVA	Oui	Oui	Oui	5	0	5	0	5	5	0	0	1	0	1
20:20	Medina	Oui	Oui	Oui	5	1	4	0	4	4	0	0	1	0	1
19:55	Base militaire	Oui	Oui	Oui	5	0	5	0	5	5	0	0	1	0	1
19:38	Magasin SONIMEX	Oui	Oui	Oui	5	0	5	0	5	5	0	0	1	0	1
19:31	Hopital	Oui	Oui	Oui	5	0	5	0	5	5	0	0	1	0	1
19:20	pout sortie	Oui	Oui	Oui	5	0	4	1	3	3	0	0	1	0	1
20:10	Kebba	Oui	Oui	Oui	5	1	4	0	4	4	0	0	1	0	1
Totaux					75	3	70	2	68	68	0	0	15	0	15

AUTORITE DE REGULATION

Direction des Télécommunications

FICHE D'ENQUETE SUR LA QUALITE DE SERVICE DES OPERATEURS DE MOBILES

FICHE N° 113

Ville : Boutilimitt

Opérateur : Chinguitel

Date : 23/11/2007

Heure	Lieu de test	Couverture			Appels effectués	Appels échoués	Appels aboutis	Appels coupés	Appels sans coupure	Qualité Auditive			Messages envoyés	Messages refusés	Messages Recus
		l'extérieur	à Véhicule	Int. mur						Parfaite	Accept.	Mauvaise			
19:04	Qauartien lehwache	Oui	Oui	Oui	5	0	5	0	5	5	0	0	1	0	1
18:47	Mefhqwza	Oui	Oui	Oui	5	0	5	0	5	5	0	0	1	0	1
19:23	Meto	Oui	Oui	Oui	5	0	5	0	5	5	0	0	1	0	1
19:16	Tayba	Oui	Oui	Oui	5	0	5	0	5	5	0	0	1	0	1
19:10	Lycee	Oui	Oui	Oui	5	0	5	0	5	5	0	0	1	0	1
18:53	Bmean harem	Oui	Oui	Oui	5	0	5	0	5	5	1	0	1	0	1
18:59	Marche	Oui	Oui	Oui	5	0	5	0	5	5	0	0	1	0	1
18:42	jeddida	Oui	Oui	Oui	5	0	5	0	5	5	0	0	1	0	1
18:35	hopital hamed ben kkalifa	Oui	Oui	Oui	5	0	5	0	5	5	0	0	1	0	1
18:30	poi mobile	Oui	Oui	Oui	5	0	5	0	5	5	0	0	1	0	1
		Totaux			50	0	50	0	50	50	1	0	10	0	10

AUTORITE DE REGULATION

Direction des Télécommunications

FICHE D'ENQUETE SUR LA QUALITE DE SERVICE DES OPERATEURS DE MOBILES

FICHE N° 115

Ville : Aioun

Opérateur : Chinguitel

Date : 19/11/2007

Heure	Lieu de test	Couverture			Appels effectués	Appels échoués	Appels aboutis	Appels coupés	Appels sans coupure	Qualité Auditive			Messages envoyés	Messages refusés	Messages Recus
		à l'extérieur	Int. Véhicule	Au 1er mur						Parfaite	Accept.	Mauvaise			
19:56	Meteo	Oui	Oui	Oui	5	0	5	0	5	5	0	0	1	0	1
20:50	Auberge Saada	Oui	Oui	Oui	5	3	2	0	2	2	0	0	1	0	1
20:30	Hopital- Lycei	Oui	Oui	Oui	5	0	5	0	5	5	0	0	1	0	1
20:20	Elgalb	Oui	Oui	Oui	5	0	5	0	5	5	0	0	1	0	1
20:02	Quartier Adala	Oui	Oui	Oui	5	1	4	0	4	4	0	0	1	0	1
19:50	Wilaya	Oui	Oui	Oui	5	0	5	0	5	5	0	0	1	0	1
19:43	Angoub	Oui	Oui	Oui	5	1	4	0	4	4	0	0	1	0	1
19:30	Stade Foot	Oui	Oui	Oui	5	0	5	0	5	5	0	0	1	0	1
19:16	Marche	Oui	Oui	Oui	5	0	5	0	5	5	0	0	1	0	1
19:10	Elevage Quantier	Oui	Oui	Oui	5	1	4	0	4	4	0	0	1	0	1
19:03	BATHA	Oui	Oui	Oui	5	1	4	0	4	4	0	0	1	0	1
18:56	Goraye Aioune	Oui	Oui	Oui	5	1	4	0	4	4	0	0	1	0	1
19:36	Dakhla	Oui	Oui	Oui	5	1	4	0	4	4	0	0	1	0	1
20:07	Jedida	Oui	Oui	Oui	5	1	4	0	4	4	0	0	1	0	1
18:50	point Mohil	Oui	Oui	Oui	5	0	5	0	5	5	0	0	1	0	1
Totaux					75	10	65	0	65	65	0	0	15	0	15

AUTORITE DE REGULATION

Direction des Télécommunications

FICHE D'ENQUETE SUR LA QUALITE DE SERVICE DES OPERATEURS DE MOBILES

FICHE N° 121

Ville : Nouakchott

Opérateur : Chinguitel

Date : 29/11/2007

Heure	Lieu de test	Couverture			Appels effectués	Appels échoués	Appels aboutis	Appels coupés	Appels sans coupure	Qualité Auditive			Messages envoyés	Messages refusés	Messages Recus
		L'extérieur à	Int. Véhicule	Au 1er mur						Parfaite	Accept.	Mauvaise			
10:55	Garage toujounine (Toujounine)	Oui	Oui	Oui	5	0	5	0	5	5	0	0	0	0	0
11:58	Station NAFTEC (Toujounine)	Oui	Oui	Oui	5	0	5	0	5	5	0	0	0	0	0
11:51	Comisseriat de police (Toujounine)	Oui	Oui	Oui	5	1	4	0	4	4	0	0	0	0	0
10:48	Marché toujounine (Toujounine)	Oui	Oui	Oui	5	0	5	0	5	5	0	0	0	0	0
11:41	Centre de formation prof. twize (Toujounine)	Oui	Oui	Oui	5	0	5	0	5	5	0	0	0	0	0
11:35	Collège toujounine (Toujounine)	Oui	Oui	Oui	5	0	5	0	5	5	0	0	0	0	0
11:11	Sixième région militaire (Toujounine)	Oui	Oui	Oui	5	1	4	0	4	4	0	0	0	0	0
12:10	Mosquée eltakoi (Toujounine)	Oui	Oui	Oui	5	1	4	0	4	4	0	0	0	0	0
20:38	Esweyla (Bouhdida)	Oui	Oui	Oui	5	0	5	0	5	5	0	0	0	0	0
11:24	Domicile brrar ould ahmel aly (Toujounine)	Oui	Oui	Oui	5	0	5	0	5	5	0	0	0	0	0
19:33	Cinéma bouhdida (Bouhdida)	Oui	Oui	Oui	5	1	4	0	4	4	0	0	0	0	0
19:40	Centre commercial albaraka (Bouhdida)	Oui	Oui	Oui	5	1	4	0	4	4	0	0	0	0	0
19:49	Marché elchab (Bouhdida)	Oui	Oui	Oui	5	0	5	0	5	5	0	0	0	0	0
19:57	le hakem (Bouhdida)	Oui	Oui	Oui	5	0	5	0	5	5	0	0	0	0	0
20:05	Collège bouhdida (Bouhdida)	Oui	Oui	Oui	5	0	5	0	5	5	0	0	0	0	0
20:13	Mosquée ihya esoune (Bouhdida)	Oui	Oui	Oui	5	1	4	0	4	4	0	0	0	0	0
20:21	Restaurant agadire (Bouhdida)	Oui	Oui	Oui	5	0	5	0	5	5	0	0	0	0	0
10:38	Domicile ehl enoiget (Toujounine)	Oui	Oui	Oui	5	1	4	0	4	4	0	0	0	0	0
12:14	Restaurant kewel (Bagdad)	Oui	Oui	Oui	5	0	5	1	4	4	0	0	0	0	0
19:51	Delta avraha (Ksar)	Oui	Oui	Oui	5	1	4	0	4	4	0	0	0	0	0
21:02	l'ancien abattoire (Bouhdida)	Oui	Oui	Oui	5	0	5	0	5	5	0	0	0	0	0
20:28	Rue SAMIA (Bouhdida)	Oui	Oui	Oui	5	0	5	0	5	5	0	0	0	0	0
19:35	schenker (Ksar)	Oui	Oui	Oui	5	0	5	1	4	4	0	0	0	0	0
19:36	Dare elkitabeRyade	Oui	Oui	Oui	5	0	5	0	5	5	0	0	0	0	0
12:40	Afrika service (Bagdad)	Oui	Oui	Oui	5	1	4	0	4	4	0	0	0	0	0
12:50	Garage Bagdade (Bagdad)	Oui	Oui	Oui	5	0	5	0	5	5	0	0	0	0	0

13:00	Côté BB (Bagdad)	Oui	Oui	Oui	5	0	5	0	5	5	0	0	0	0	0
13:14	Mosquée maroc côté SFPP (Socogime PS)	Oui	Oui	Oui	5	0	5	0	5	5	0	0	0	0	0
13:21	Les boutiques côté SOSIME (Socogime PS)	Oui	Oui	Oui	5	0	5	0	5	5	0	0	0	0	0
13:27	Etablissement elmslem ould med Imine (S. PS)	Oui	Oui	Oui	5	1	4	0	4	4	0	0	0	0	0
13:33	Garage Kayheydi (Socogime PS)	Oui	Oui	Oui	5	0	5	0	5	5	0	0	0	0	0
13:42	SOCOIM (au milieu) (Socogime PS)	Oui	Oui	Oui	5	0	5	0	5	5	0	0	0	0	0
20:10	la bourse de doubey (Ksar)	Oui	Oui	Oui	5	0	5	0	5	5	0	0	0	0	0
19:25	L'aéroport (Ksar)	Oui	Oui	Oui	5	0	5	0	5	5	0	0	0	0	0
21:17	L'autorité de régulation (Ksar)	Oui	Oui	Oui	5	0	5	0	5	5	0	0	0	0	0
19:43	L'université (Ksar)	Oui	Oui	Oui	5	0	5	0	5	5	0	0	0	0	0
18:50	Mosquée Bilal eben rabah (Prémier)	Oui	Oui	Oui	5	0	5	0	5	5	0	0	0	0	0
19:59	Domicile ould beyrouk (Ksar)	Oui	Oui	Oui	5	1	4	0	4	4	0	0	0	0	0
20:19	Domicile député Deyb o/ Echeyne (Ksar)	Oui	Oui	Oui	5	0	5	0	5	5	0	0	0	0	0
20:30	L'école 2 (Ksar)	Oui	Oui	Oui	5	0	5	0	5	5	0	0	0	0	0
20:38	Centrale électrique (Ksar)	Oui	Oui	Oui	5	0	5	0	5	5	0	0	0	0	0
20:47	Mosquée beddah (Ksar)	Oui	Oui	Oui	5	1	4	0	4	4	0	0	0	0	0
20:54	Clinique Bouamatou (Ksar)	Oui	Oui	Oui	5	0	5	0	5	5	0	0	0	0	0
21:02	Commissariat de police (Ksar)	Oui	Oui	Oui	5	1	4	0	4	4	0	0	0	0	0
21:10	SOCOIM (Ksar)	Oui	Oui	Oui	5	1	4	0	4	4	0	0	0	0	0
19:18	Garage ksar (Ksar)	Oui	Oui	Oui	5	0	5	0	5	5	0	0	0	0	0
19:58	Station ORYX Secteur18 (Dar enime)	Oui	Oui	Oui	5	1	4	0	4	4	0	0	0	0	0
12:02	Basoura secteur IK 37 (Cinquième)	Oui	Oui	Oui	5	1	4	0	4	4	0	0	0	0	0
12:12	Terminus bus elbasra (Cinquième)	Oui	Oui	Oui	5	0	5	0	5	5	0	0	0	0	0
12:20	Boulangerie haj oumar tal (Cinquième)	Oui	Oui	Oui	5	0	5	1	4	4	0	0	0	0	0
18:43	Boucherie echick quartier 16 (Dar enime)	Oui	Oui	Oui	5	0	5	0	5	5	0	0	0	0	0
18:58	Tabé esalame (Dar enime)	Oui	Oui	Oui	5	1	4	0	4	4	0	0	0	0	0
19:06	l'école asma bintou oumyse (Dar enime)	Oui	Oui	Oui	5	1	4	0	4	4	0	0	0	0	0
19:16	Quincaillerie Ahmed vall ould edah (Dar enime)	Oui	Oui	Oui	5	0	5	0	5	5	0	0	0	0	0
19:26	Agence mobilière enazaha (Dar enime)	Oui	Oui	Oui	5	0	5	0	5	5	0	0	0	0	0
19:37	Mosquée dare etouka (Dar enime)	Oui	Oui	Oui	5	0	5	0	5	5	0	0	0	0	0
19:20	Commissariat Deuxième Ryade	Oui	Oui	Oui	5	0	5	0	5	5	0	0	0	0	0
19:52	Dépôt pharmaceutique endeg saed (Dar enime)	Oui	Oui	Oui	5	0	5	0	5	5	0	0	0	0	0
11:37	Quartier secteur 4 (Cinquième)	Oui	Oui	Oui	5	0	5	0	5	5	0	0	0	0	0
20:06	Virage ould ebadou (Dar enime)	Oui	Oui	Oui	5	0	5	0	5	5	0	0	0	0	0
18:51	Station NAFTECRyade	Oui	Oui	Oui	5	0	5	0	5	5	0	0	0	0	0
18:59	PK7 logement dehahRyade	Oui	Oui	Oui	5	1	4	0	4	4	0	0	0	0	0
19:10	Boutique jumbo PK8Ryade	Oui	Oui	Oui	5	0	5	0	5	5	0	0	0	0	0
11:57	Marché bagdad (Bagdad)	Oui	Oui	Oui	5	1	4	0	4	4	0	0	0	0	0
19:29	Mosquée adawa wa etblikRyade	Oui	Oui	Oui	5	0	5	0	5	5	0	0	0	0	0
19:27	EPICERIE SAADA (Arafat)	Oui	Oui	Oui	5	0	5	0	5	5	0	0	1	0	1
19:45	Mosquée enaym PK10Ryade	Oui	Oui	Oui	5	1	4	0	4	4	0	0	0	0	0
20:03	Mosquée notke esawab PK11Ryade	Oui	Oui	Oui	5	5	0	0	0	0	0	0	0	0	0
20:12	Rue enagi PK12Ryade	Oui	Oui	Oui	5	5	0	0	0	0	0	0	0	0	0

19:45	Boutique jumbo (Dar enime)	Oui	Oui	Oui	5	0	5	0	5	5	0	0	0	0
20:55	Pharmacie Teyaret (Prémier)	Oui	Oui	Oui	5	0	5	0	5	5	0	0	0	0
19:20	Quartier kasadou amoura 2 (Prémier)	Oui	Oui	Oui	5	0	5	0	5	5	0	0	0	0
19:29	Mosquée ehl elhaj (Prémier)	Oui	Oui	Oui	5	0	5	0	5	5	0	0	0	0
19:39	Terminus bus premier (Prémier)	Oui	Oui	Oui	5	1	4	0	4	4	0	0	0	0
19:49	Epicerie chinois amoura 1 (Prémier)	Oui	Oui	Oui	5	0	5	0	5	5	0	0	0	0
19:56	Building old emem (Prémier)	Oui	Oui	Oui	5	0	5	0	5	5	0	0	0	0
20:03	KAPEC (Prémier)	Oui	Oui	Oui	5	0	5	0	5	5	0	0	0	0
20:10	Pâtisserie amal (Prémier)	Oui	Oui	Oui	5	0	5	0	5	5	0	0	0	0
20:17	Les Boutiques de enkerranie (Prémier)	Oui	Oui	Oui	5	0	5	0	5	5	0	0	0	0
20:25	Boucherie centrale (Prémier)	Oui	Oui	Oui	5	0	5	0	5	5	0	0	0	0
20:33	l'école privée elchahada (Prémier)	Oui	Oui	Oui	5	0	5	0	5	5	0	0	0	0
11:52	Mosquée Billal ben rabah (Cinquième)	Oui	Oui	Oui	5	0	5	0	5	5	0	0	0	0
20:45	Epicerie Oum elkoura (Prémier)	Oui	Oui	Oui	5	0	5	0	5	5	0	0	0	0
11:44	Dispensaire basra (Cinquième)	Oui	Oui	Oui	5	0	5	0	5	5	0	0	0	0
10:01	Dispensaire cinquième (Cinquième)	Oui	Oui	Oui	5	0	5	0	5	5	0	0	0	0
10:10	Marché côté cinquième (Cinquième)	Oui	Oui	Oui	5	0	5	0	5	5	0	0	0	0
10:20	Marché côté sixième (Cinquième)	Oui	Oui	Oui	5	0	5	1	4	4	0	0	0	0
10:30	Marché (au milieu) (Cinquième)	Oui	Oui	Oui	5	0	5	0	5	5	0	0	0	0
10:51	Marché côté aravat (Cinquième)	Oui	Oui	Oui	5	0	5	0	5	5	0	0	0	0
11:00	Marché côté SONIMEX (Cinquième)	Oui	Oui	Oui	5	0	5	0	5	5	0	0	0	0
11:11	Centre Neuropsychiatrique (Cinquième)	Oui	Oui	Oui	5	0	5	0	5	5	0	0	0	0
11:21	Cinéma elsada (Cinquième)	Oui	Oui	Oui	5	0	5	0	5	5	0	0	0	0
11:28	Epicérie eltawvique quartier elbasra (Cinquième)	Oui	Oui	Oui	5	0	5	0	5	5	0	0	0	0
19:07	Pressing alkarama (Prémier)	Oui	Oui	Oui	5	0	5	0	5	5	0	0	0	0
20:38	Standard le volcan (Prémier)	Oui	Oui	Oui	5	0	5	0	5	5	0	0	0	0
11:31	ARRET O/ GREIMICH (Tensweililme)	Oui	Oui	Oui	5	0	5	0	5	5	0	0	1	0
21:37	PETIT CAFE (TVZ)	Oui	Oui	Oui	5	0	5	0	5	5	0	0	1	0
21:42	CLINIQUE KISSI (TVZ)	Oui	Oui	Oui	5	2	3	0	3	3	0	0	1	0
10:19	MOSQUEE JAVAR TEYAR (Tensweililme)	Oui	Oui	Oui	5	0	5	0	5	5	0	0	1	0
10:25	COMPLEXE ECOLE ISLAH (Tensweililme)	Oui	Oui	Oui	5	0	5	0	5	5	0	0	1	0
10:33	SIEGE SOMELEC (Tensweililme)	Oui	Oui	Oui	5	0	5	0	5	5	0	0	1	0
10:44	STATION STAR (Tensweililme)	Oui	Oui	Oui	5	0	5	0	5	5	0	0	1	0
10:49	HOPITAL CHEIKH ZAYED (Tensweililme)	Oui	Oui	Oui	5	0	5	0	5	5	0	0	1	0
10:57	MOSQUEE EL BIR (Tensweililme)	Oui	Oui	Oui	5	0	5	0	5	5	0	0	1	0
11:03	CENTRE CFPF (Tensweililme)	Oui	Oui	Oui	5	0	5	0	5	5	0	0	1	0
19:45	EPICERIE TEYIB (Arafat)	Oui	Oui	Oui	5	0	5	0	5	5	0	0	1	0
11:23	MOSQUEE ZEINEBOU (Tensweililme)	Oui	Oui	Oui	5	0	5	0	5	5	0	0	1	0
21:11	GARDEN PARC (TVZ)	Oui	Oui	Oui	5	0	5	0	5	5	0	0	1	0
19:10	CARREFOUR MADRID (Carrefour)	Oui	Oui	Oui	5	0	5	0	5	5	0	0	1	0
19:19	STATION NAFTEC (Carrefour)	Oui	Oui	Oui	5	0	5	0	5	5	0	0	1	0
19:31	PHARMACIE EL HENA (Carrefour)	Oui	Oui	Oui	5	0	5	0	5	5	0	0	1	0
19:41	CENTRE IBN SINA (Carrefour)	Oui	Oui	Oui	5	0	5	0	5	5	0	0	1	0

19:50	ECOLE OUBEID (Carrefour)	Oui	Oui	Oui	5	1	4	0	4	4	0	0	1	0	1
20:05	PHARMACIE RISSALA (Carrefour)	Oui	Oui	Oui	5	2	3	0	3	3	0	0	1	0	1
20:12	EPICERIE EL AVAVE (Carrefour)	Oui	Oui	Oui	5	0	5	0	5	5	0	0	1	0	1
20:19	MARCHE LEKBEID (Carrefour)	Oui	Oui	Oui	5	0	5	0	5	5	0	0	1	0	1
20:28	EPICERIE MOJAMAAELBEIT (Carrefour)	Oui	Oui	Oui	5	0	5	0	5	5	0	0	1	0	1
11:14	MARCHE JADIDA (Tensweillime)	Oui	Oui	Oui	5	1	4	0	4	4	0	0	1	0	1
19:11	HOTEL HALIMA (TVZ)	Oui	Oui	Oui	5	0	5	1	4	4	0	0	1	0	1
20:21	Mosquée elmsia PK13Ryade	Oui	Oui	Oui	5	5	0	0	0	0	0	0	0	0	0
12:03	MOSQUEE LIHSSAN (SOCOGIM plage)	Oui	Oui	Oui	5	0	5	0	5	5	0	0	1	0	1
12:13	BOUTIQUE DJIMBO (SOCOGIM plage)	Oui	Oui	Oui	5	0	5	0	5	5	0	0	1	0	1
12:24	MAISON DIAKITE (SOCOGIM plage)	Oui	Oui	Oui	5	0	5	0	5	0	0	5	1	1	0
12:36	SOCIETE TEYSSIR (SOCOGIM plage)	Oui	Oui	Oui	5	1	4	0	4	4	0	0	1	0	1
12:48	STATION STAR (SOCOGIM plage)	Oui	Oui	Oui	5	0	5	0	5	3	0	2	1	0	1
13:01	SIEGE MEPP (SOCOGIM plage)	Oui	Oui	Oui	5	0	5	1	4	1	0	3	1	0	1
13:10	CITE WARF (SOCOGIM plage)	Oui	Oui	Oui	5	0	5	0	5	5	0	0	1	0	1
13:18	SOMAGAZ (SOCOGIM plage)	Oui	Oui	Oui	5	0	5	0	5	1	0	4	1	0	1
21:31	STATION FAWZ (TVZ)	Oui	Oui	Oui	5	1	4	0	4	4	0	0	1	0	1
13:37	MAFCI (SOCOGIM plage)	Oui	Oui	Oui	5	0	5	0	5	2	0	3	1	0	1
21:19	HOTEL EMIRA PALACE (TVZ)	Oui	Oui	Oui	5	0	5	1	4	4	0	0	1	0	1
19:23	EPICERIE BANA BLANC (TVZ)	Oui	Oui	Oui	5	0	5	0	5	1	0	4	1	0	1
19:33	SNDE (TVZ)	Oui	Oui	Oui	5	0	5	0	5	4	0	1	1	0	1
19:41	ZAWIA CHEIKH MED VADEL (TVZ)	Oui	Oui	Oui	5	1	4	0	4	4	0	0	1	0	1
19:50	HOTEL AZIZA (TVZ)	Oui	Oui	Oui	5	0	5	0	5	5	0	0	1	0	1
19:57	SAVANA CAFE (TVZ)	Oui	Oui	Oui	5	0	5	0	5	5	0	0	1	1	0
20:06	BOULANGERIE TYPIC (TVZ)	Oui	Oui	Oui	5	0	5	0	5	5	0	0	1	0	1
20:16	EPICERIE DES MIRABILIS (TVZ)	Oui	Oui	Oui	5	0	5	0	5	5	0	0	1	0	1
20:30	MOSQUEE CHEIKH RIDHA (TVZ)	Oui	Oui	Oui	5	0	5	0	5	5	0	0	1	0	1
20:54	Centre Emetteur (Tvz)	Oui	Oui	Oui	5	0	5	0	5	5	0	0	1	0	1
18:53	ECOLE EL MOUJEWHERATT (Arafat)	Oui	Oui	Oui	5	0	5	0	5	5	0	0	1	0	1
13:29	PORT AUTONOME (SOCOGIM plage)	Oui	Oui	Oui	5	1	4	0	4	1	0	3	1	0	1
19:27	DEPOT EL VAWZ (6ieme)	Oui	Oui	Oui	5	0	5	0	5	5	0	0	1	0	1
20:35	SOUK MEKKA (Carrefour)	Oui	Oui	Oui	5	0	5	0	5	5	0	0	1	0	1
12:00	MARCHE NORD (Centre ville)	Oui	Oui	Oui	5	0	5	0	5	5	0	0	1	0	1
12:06	CENTRE COMMERCIAL (Centre ville)	Oui	Oui	Oui	5	0	5	0	5	5	0	0	1	1	0
18:46	ECOLE PRIVEE GOUDWA (EIMechrouaa)	Oui	Oui	Oui	5	0	5	0	5	5	0	0	1	0	1
18:56	MAURISAT (EIMechrouaa)	Oui	Oui	Oui	5	0	5	0	5	5	0	0	1	0	1
19:03	ETS ETTAMAM (EIMechrouaa)	Oui	Oui	Oui	5	0	5	0	5	5	0	0	1	0	1
19:10	BOULANGERIE MECHROUE (EIMechrouaa)	Oui	Oui	Oui	5	0	5	0	5	5	0	0	1	0	1
19:18	ECOLE SAADA (EIMechrouaa)	Oui	Oui	Oui	5	0	5	0	5	5	0	0	1	0	1
19:08	MARCHE 6EME (6ieme)	Oui	Oui	Oui	5	0	5	0	5	5	0	0	1	0	1
11:35	AGENCE GOLF.MARCHE (Centre ville)	Oui	Oui	Oui	5	1	4	0	4	4	0	0	1	0	1
19:20	BOULANGERIE NATIONALE (6ieme)	Oui	Oui	Oui	5	0	5	0	5	5	0	0	1	0	1
11:18	ASSURANCE MAR (Centre ville)	Oui	Oui	Oui	5	0	5	0	5	5	0	0	1	0	1

19:35	STATION NAFTEC (6ieme)	Oui	Oui	Oui	5	0	5	0	5	5	0	0	1	0	1
19:43	RESTAURANT DIMBE (6ieme)	Oui	Oui	Oui	5	0	5	0	5	5	0	0	1	0	1
19:51	CAFETERIA BIENVENUE (6ieme)	Oui	Oui	Oui	5	1	4	0	4	4	0	0	1	0	1
20:00	STATION TOTAL-ARRET BUS (6ieme)	Oui	Oui	Oui	5	2	3	0	3	3	0	0	1	0	1
20:13	MOSQUEE NAHARA (6ieme)	Oui	Oui	Oui	5	0	5	0	5	5	0	0	1	0	1
20:23	LYCEE EL MINA (6ieme)	Oui	Oui	Oui	5	0	5	0	5	5	0	0	1	0	1
20:32	BOULANGERIE MOHAMED (6ieme)	Oui	Oui	Oui	5	1	4	0	4	4	0	0	1	1	0
20:39	SIEGE SOCIETE BMW (6ieme)	Oui	Oui	Oui	5	1	4	0	4	4	0	0	1	0	1
20:48	CHÂTEAU D EAU (6ieme)	Oui	Oui	Oui	5	0	5	0	5	5	0	0	1	0	1
20:55	EPICERIE EL MEBROUK (6ieme)	Oui	Oui	Oui	5	1	4	0	4	4	0	0	1	0	1
19:14	CAPEC 6EME (6ieme)	Oui	Oui	Oui	5	0	5	0	5	5	0	0	1	0	1
20:49	EPICERIE ALEXANDERIE (Arafat)	Oui	Oui	Oui	5	1	4	0	4	4	0	0	1	0	1
21:03	MOSQUEE HAMZA (6ieme)	Oui	Oui	Oui	5	1	4	0	4	4	0	0	1	0	1
19:01	SIEGE PARTI RPM (Arafat)	Oui	Oui	Oui	5	0	5	0	5	5	0	0	1	0	1
19:09	RESTAURANT ARAFAT (Arafat)	Oui	Oui	Oui	5	0	5	0	5	5	0	0	1	0	1
19:17	MAIRIE ARAFAT (Arafat)	Oui	Oui	Oui	5	0	5	0	5	5	0	0	1	0	1
19:36	MARCHE ARAFAT (Arafat)	Oui	Oui	Oui	5	0	5	0	5	5	0	0	1	0	1
19:54	CYBER CAFE ESSMAHA (Arafat)	Oui	Oui	Oui	5	1	4	0	4	4	0	0	1	0	1
20:03	BOULANGERIE SABAH KHAIR (Arafat)	Oui	Oui	Oui	5	0	5	0	5	5	0	0	1	0	1
20:12	CABINET MEDICAL ILAJ (Arafat)	Oui	Oui	Oui	5	1	4	0	4	4	0	0	1	0	1
20:21	MOSQUEE ROUGE (Arafat)	Oui	Oui	Oui	5	0	5	0	5	5	0	0	1	0	1
11:45	BOUTIQUE N° E62 (Centre ville)	Oui	Oui	Oui	5	0	5	0	5	5	0	0	1	0	1
20:39	BOUTIQUE SOUK OUCACHE (Arafat)	Oui	Oui	Oui	5	1	4	0	4	4	0	0	1	0	1
18:41	EPICERIE NIJAN (Arafat)	Oui	Oui	Oui	5	1	4	0	4	4	0	0	1	0	1
09:45	SIEGE BNM (Centre ville)	Oui	Oui	Oui	5	0	5	0	5	5	0	0	1	0	1
09:52	SIEGE BCI (Centre ville)	Oui	Oui	Oui	5	0	5	0	5	5	0	0	1	0	1
10:01	CHINGUITY ALUMINIUM (Centre ville)	Oui	Oui	Oui	5	0	5	0	5	5	0	0	1	0	1
10:12	SIEGE SPINET (Centre ville)	Oui	Oui	Oui	5	0	5	0	5	5	0	0	1	0	1
10:22	SIEGE NAFTEC (Centre ville)	Oui	Oui	Oui	5	0	5	0	5	5	0	0	1	0	1
10:32	PATISSERIE PALMERAIE (Centre ville)	Oui	Oui	Oui	5	0	5	0	5	5	0	0	1	0	1
10:39	HOPITAL NATIONAL (Centre ville)	Oui	Oui	Oui	5	0	5	0	5	5	0	0	1	0	1
10:50	IMPRIMERIE NOUVELLE (Centre ville)	Oui	Oui	Oui	5	0	5	0	5	5	0	0	1	0	1
11:00	BATIMENT CHINGUITY (Centre ville)	Oui	Oui	Oui	5	0	5	0	5	5	0	0	1	0	1
11:10	HAMAM NASR (Centre ville)	Oui	Oui	Oui	5	1	4	0	4	4	0	0	1	0	1
20:31	ECOLE EL HOUSSEIN (Arafat)	Oui	Oui	Oui	5	0	5	0	5	5	0	0	1	0	1
Totaux					950	61	889	7	882	857	0	25	95	4	91

AUTORITE DE REGULATION

Direction des Télécommunications

SYNTHESE DE L'ENQUETE DE LA QUALITE DE SERVICE DES OPERATEURS DE MOBILES

du 16/11/2007 au 04/12/2007

Opérateur : MATTEL

Localité	Couverture			Nombre d'appel effectués	Nbre d'appels Aboutis	Nbre d'appels Echoués	Taux de perte des appels	Taux de coupures des appels	Qualités auditives			Messages		
	à l'extérieur	à l'intérieur	au 1er Mur						Parfaite	Acceptable	Mauvaise	Envoyés	Refusés	Reçus
Adel-begrou	100%	100%	100%	50	17	33	66%	6%	100%	0%	0%	5	0%	100%
Aghchorguite	100%	100%	100%	25	25	0	0%	0%	100%	0%	0%	5	0%	100%
Aioun	100%	100%	100%	75	4	71	95%	0%	100%	0%	0%	15	0%	100%
Akjoujt	100%	100%	100%	75	75	0	0%	0%	100%	0%	0%	7	0%	100%
Aleg	100%	100%	100%	75	49	26	35%	0%	100%	0%	0%	15	13%	86%
Atar	100%	100%	100%	100	89	11	11%	1%	98%	0%	2%	11	0%	100%
Bababé	100%	100%	100%	50	49	1	2%	0%	100%	0%	0%	5	100%	0%
Bareina	100%	100%	100%	25	18	7	28%	0%	100%	0%	0%	5	0%	100%
Bassiknou	100%	100%	100%	75	73	2	3%	0%	100%	0%	0%	5	100%	0%
Boghé	100%	100%	100%	75	75	0	0%	0%	100%	0%	0%	5	100%	0%
Boutilimitt	100%	100%	100%	50	50	0	0%	0%	100%	2%	-2%	10	0%	100%
Chegar	100%	100%	100%	25	20	5	20%	0%	100%	0%	0%	5	0%	100%
Elghayra(Diou)	100%	100%	100%	25	11	14	56%	0%	100%	0%	0%	5	60%	40%
F'Dérick	100%	100%	100%	25	24	1	4%	0%	100%	0%	0%	5	0%	100%
Guérou	100%	100%	100%	75	4	71	95%	0%	100%	0%	0%	15	53%	46%
Kaédi	100%	100%	100%	100	97	3	3%	0%	100%	0%	0%	5	100%	0%
Kankossa	100%	100%	100%	50	11	39	78%	0%	100%	0%	0%	5	0%	100%
Keur-Macéne	100%	100%	100%	25	25	0	0%	0%	100%	0%	0%	5	0%	100%
Kiffa	100%	100%	100%	100	27	73	73%	4%	96%	0%	4%	20	25%	75%
Lekrayaa	100%	100%	100%	25	25	0	0%	0%	100%	0%	0%	5	0%	100%
Maghtaa-lahja	100%	100%	100%	50	48	2	4%	0%	97%	0%	3%	10	0%	100%
Matamoulana	100%	100%	100%	25	19	6	24%	5%	94%	0%	6%	5	0%	100%
M'Bagne	100%	100%	100%	25	24	1	4%	0%	100%	0%	0%	5	100%	0%

Opérateur : MATTEL

Localité	Couverture			Nombre d'appel effectués	Nbre d'appels Aboutis	Nbre d'appels Echoués	Taux de perte des appels	Taux de coupures des appels	Qualités auditives			Messages		
	à l'extérieur	à l'intérieur	au 1er Mur						Parfaite	Acceptable	Mauvaise	Envoyés	Refusés	Reçus
Méderedra	100%	100%	100%	50	32	18	36%	0%	100%	0%	0%	5	0%	100%
Néma	100%	100%	100%	100	99	1	1%	0%	100%	0%	0%	5	0%	100%
Nouadhibou	100%	100%	100%	250	206	44	18%	0%	100%	0%	0%	17	0%	100%
Nouakchott	100%	100%	100%	950	879	71	7%	3%	97%	0%	3%	95	7%	92%
Ouad-Naga	100%	100%	100%	25	24	0	0%	4%	95%	0%	5%	5	0%	100%
Ould Yengé	100%	100%	100%	25	25	0	0%	0%	100%	0%	0%	5	0%	100%
R'kiz	100%	100%	100%	50	31	19	38%	0%	100%	0%	0%	5	0%	100%
Rosso	100%	100%	100%	75	72	3	4%	0%	100%	0%	0%	8	0%	100%
Sangrava	100%	100%	100%	25	22	3	12%	0%	100%	0%	0%	5	0%	100%
Sélibaby	100%	100%	100%	100	38	62	62%	0%	100%	0%	0%	5	100%	0%
Tamchekett	100%	100%	100%	25	22	3	12%	0%	100%	0%	0%	5	0%	100%
Tembédra	100%	100%	100%	75	71	4	5%	0%	100%	0%	0%	5	0%	100%
Tidjikja	100%	100%	100%	75	57	18	24%	0%	100%	0%	0%	15	0%	100%
Tintane	100%	100%	100%	50	46	4	8%	0%	100%	0%	0%	10	80%	20%
Vassala	100%	100%	100%	25	25	0	0%	0%	100%	0%	0%	5	0%	100%
Zouérate	100%	100%	100%	75	53	22	29%	0%	100%	0%	0%	8	0%	100%
Zraviya(Lekhd)	100%	100%	100%	25	2	23	92%	0%	50%	0%	50%	5	80%	20%
Niveaux autorisés des indicateurs Conformément au point 9.2.3 des cahiers des charges des opérateurs	≥ 95%	≥ 85%	≥ 75%				≤ 05%	≤ 03%	néant	néant	néant	néant	néant	néant

Opérateur : Mauritel Mobiles

Localité	Couverture			Nombre d'appel effectués	Nbre d'appels Aboutis	Nbre d'appels Echoués	Taux de perte des appels	Taux de coupures des appels	Qualités auditives			Messages		
	à l'extérieur	à l'intérieur	au 1er Mur						Parfaite	Acceptable	Mauvaise	Envoyés	Refusés	Reçus
Adel-begrou	100%	100%	100%	50	16	34	68%	0%	100%	0%	0%	5	0%	100%
Aghchorguite	100%	100%	100%	25	25	0	0%	0%	100%	0%	0%	5	20%	80%
Aioun	100%	100%	100%	75	27	48	64%	0%	92%	0%	8%	15	0%	100%
Akjoujt	100%	100%	100%	75	55	20	27%	0%	100%	0%	0%	7	0%	100%
Aleg	100%	100%	100%	75	44	31	41%	2%	97%	0%	3%	15	0%	100%
Amourj	100%	100%	100%	50	28	22	44%	0%	100%	0%	0%	5	100%	0%
Atar	100%	100%	100%	100	61	39	39%	7%	93%	0%	7%	11	0%	100%
Bababé	100%	100%	100%	50	47	3	6%	0%	97%	0%	3%	5	100%	0%
Bareina	100%	100%	100%	25	25	0	0%	0%	100%	0%	0%	5	0%	100%
Barkéol	100%	100%	100%	25	1	24	96%	0%	100%	0%	0%	5	0%	100%
Bassiknou	100%	100%	100%	75	8	67	89%	0%	100%	0%	0%	5	100%	0%
Boghé	100%	100%	100%	75	41	34	45%	0%	100%	0%	0%	5	0%	100%
Boutilimitt	100%	100%	100%	50	44	6	12%	0%	100%	0%	0%	10	0%	100%
Chegar	100%	100%	100%	25	8	16	64%	13%	87%	0%	13%	5	0%	100%
Chinguitti	100%	100%	100%	50	28	22	44%	0%	100%	0%	0%	5	0%	100%
Djaguily	100%	100%	100%	25	6	19	76%	0%	100%	0%	0%	5	0%	100%
Djiguenni	100%	100%	100%	50	47	3	6%	0%	100%	0%	0%	5	0%	100%
Elghayra(Diou)	100%	100%	100%	25	7	18	72%	0%	100%	0%	0%	5	60%	40%
Ghabou	100%	100%	100%	25	25	0	0%	0%	100%	0%	0%	5	0%	100%
Guérou	100%	100%	100%	75	33	42	56%	6%	93%	0%	7%	15	0%	100%
Kaédi	100%	100%	100%	100	63	37	37%	0%	100%	0%	0%	5	0%	100%
Kankossa	100%	100%	100%	50	41	9	18%	0%	100%	0%	0%	5	0%	100%
Keur-Macéne	100%	100%	100%	25	24	1	4%	4%	95%	0%	5%	5	0%	100%
Kiffa	100%	100%	100%	100	66	34	34%	5%	95%	0%	5%	20	15%	85%
Kobenni	100%	100%	100%	50	18	32	64%	0%	100%	0%	0%	5	0%	100%
Leghsseiba	100%	100%	100%	25	25	0	0%	0%	100%	0%	0%	5	0%	100%
Lekrayaa	100%	100%	100%	25	23	2	8%	9%	91%	0%	9%	5	0%	100%

Opérateur : Mauritel Mobiles

Localité	Couverture			Nombre d'appel effectués	Nbre d'appels Aboutis	Nbre d'appels Echoués	Taux de perte des appels	Taux de coupures des appels	Qualités auditives			Messages		
	à l'extérieur	à l'intérieur	au 1er Mur						Parfaite	Acceptable	Mauvaise	Envoyés	Refusés	Reçus
Maghama	100%	100%	100%	25	16	9	36%	0%	100%	0%	0%	5	0%	100%
Maghtaa-lahja	100%	100%	100%	50	22	28	56%	0%	90%	0%	10%	10	0%	100%
M'Bagne	100%	100%	100%	25	23	2	8%	0%	100%	0%	0%	5	0%	100%
M'Bout	100%	100%	100%	50	11	39	78%	0%	100%	0%	0%	5	0%	100%
Méderedra	100%	100%	100%	50	34	16	32%	6%	94%	0%	6%	5	0%	100%
Moudjéria	100%	100%	100%	50	36	14	28%	0%	100%	0%	0%	10	30%	70%
Néma	100%	100%	100%	100	45	55	55%	0%	100%	0%	0%	5	0%	100%
Nouadhibou	100%	100%	100%	250	110	140	56%	1%	99%	0%	1%	17	41%	64%
Nouakchott	100%	100%	100%	950	565	384	40%	2%	97%	0%	3%	95	23%	76%
N'Teikane	100%	100%	100%	25	25	0	0%	0%	100%	0%	0%	5	0%	100%
Ouad-Naga	100%	100%	100%	25	25	0	0%	0%	100%	0%	0%	5	0%	100%
Ould Yengé	100%	100%	100%	25	24	1	4%	0%	100%	0%	0%	5	0%	100%
R'kiz	100%	100%	100%	50	31	19	38%	6%	93%	0%	7%	5	0%	100%
Rosso	100%	100%	100%	75	46	29	39%	0%	100%	0%	0%	8	0%	100%
Sangrava	100%	100%	100%	25	25	0	0%	0%	100%	0%	0%	5	0%	100%
Sélibaby	100%	100%	100%	100	63	37	37%	0%	100%	0%	0%	5	0%	100%
Tamchekett	100%	100%	100%	25	11	14	56%	0%	100%	0%	0%	5	40%	60%
Tembédra	100%	100%	100%	75	39	36	48%	3%	100%	7%	-7%	5	100%	0%
Tidjikja	100%	100%	100%	75	29	46	61%	0%	100%	0%	0%	15	40%	60%
Tiguent	100%	100%	100%	25	13	12	48%	0%	100%	0%	0%	5	0%	100%
Tintane	100%	100%	100%	50	47	3	6%	0%	100%	0%	0%	10	10%	90%
Wompou	100%	100%	100%	25	25	0	0%	0%	100%	0%	0%	5	0%	100%
Zouérate	100%	100%	100%	75	46	29	39%	2%	97%	0%	3%	8	0%	100%
Zraviya(Lekhd	100%	100%	100%	25	4	21	84%	0%	75%	0%	25%	5	100%	0%

Opérateur : Mauritel Mobiles

Localité	Couverture			Nombre d'appel effectués	Nbre d'appels Aboutis	Nbre d'appels Echoués	Taux de perte des appels	Taux de coupures des appels	Qualités auditives			Messages		
	à l'extérieur	à l'intérieur	au 1er Mur						Parfaite	Acceptable	Mauvaise	Envoyés	Refusés	Reçus
Niveaux autorisés des indicateurs Conformément au point 9.2.3 des cahiers des charges des opérateurs	≥ 95%	≥ 85%	≥75%				≤ 05%	≤ 03%	néant	néant	néant	néant	néant	néant

Opérateur : Chinguitel

Localité	Couverture			Nombre d'appel effectués	Nbre d'appels Aboutis	Nbre d'appels Echoués	Taux de perte des appels	Taux de coupures des appels	Qualités auditives			Messages		
	à l'extérieur	à l'intérieur	au 1er Mur						Parfaite	Acceptable	Mauvaise	Envoyés	Refusés	Reçus
<i>Aghchorguite</i>	100%	100%	100%	25	24	1	4%	0%	100%	0%	0%	5	40%	60%
<i>Aioun</i>	100%	100%	100%	75	65	10	13%	0%	100%	0%	0%	15	0%	100%
<i>Akjoujt</i>	100%	100%	100%	75	75	0	0%	0%	100%	0%	0%	7	0%	100%
<i>Aleg</i>	100%	100%	100%	75	70	3	4%	3%	97%	0%	3%	15	0%	100%
<i>Atar</i>	100%	100%	100%	100	92	8	8%	0%	100%	0%	0%	11	0%	100%
<i>Bababé</i>	100%	100%	100%	50	32	18	36%	3%	100%	0%	0%	5	100%	0%
<i>Boghé</i>	100%	100%	100%	75	75	0	0%	0%	100%	0%	0%	5	0%	100%
<i>Boutilimitt</i>	100%	100%	100%	50	50	0	0%	0%	100%	2%	-2%	10	0%	100%
<i>Chegar</i>	100%	100%	100%	25	11	14	56%	0%	100%	0%	0%	5	20%	80%
<i>Chinguitti</i>	100%	100%	100%	50	44	6	12%	0%	100%	0%	0%	5	0%	100%
<i>Elghayra(Diou)</i>	100%	100%	100%	25	22	3	12%	5%	95%	0%	5%	5	0%	100%
<i>Guérou</i>	100%	100%	100%	75	47	28	37%	0%	100%	0%	0%	15	33%	66%
<i>Kaédi</i>	100%	100%	100%	100	100	0	0%	0%	100%	0%	0%	5	0%	100%
<i>Kiffa</i>	100%	100%	100%	100	86	14	14%	2%	97%	0%	3%	20	20%	80%
<i>Leghsseiba</i>	100%	100%	100%	25	25	0	0%	0%	100%	0%	0%	5	0%	100%
<i>Lekrayaa</i>	100%	100%	100%	25	24	1	4%	8%	91%	0%	9%	5	0%	100%
<i>Maghtaa-lahja</i>	100%	100%	100%	50	44	6	12%	0%	100%	0%	0%	10	0%	100%
<i>M'Bout</i>	100%	100%	100%	50	50	0	0%	0%	100%	0%	0%	5	0%	100%
<i>Néma</i>	100%	100%	100%	100	98	2	2%	0%	100%	0%	0%	5	0%	100%
<i>Nouadhibou</i>	100%	100%	100%	250	244	6	2%	0%	100%	0%	0%	17	0%	100%
<i>Nouakchott</i>	100%	100%	100%	950	889	61	6%	1%	96%	0%	4%	95	4%	95%
<i>Ouad-Naga</i>	100%	100%	100%	25	15	8	32%	33%	66%	0%	34%	5	20%	80%
<i>Rosso</i>	100%	100%	100%	75	74	1	1%	0%	100%	0%	0%	8	0%	100%
<i>Sangrava</i>	100%	100%	100%	25	19	6	24%	0%	100%	0%	0%	5	0%	100%
<i>Sélibaby</i>	100%	100%	100%	100	86	14	14%	0%	100%	0%	0%	5	0%	100%
<i>Tembédra</i>	100%	100%	100%	75	63	12	16%	0%	100%	0%	0%	5	0%	100%
<i>Tintane</i>	100%	100%	100%	50	46	4	8%	0%	100%	0%	0%	10	0%	100%

Opérateur : Chinguitel

Localité	Couverture			Nombre d'appel effectués	Nbre d'appels Aboutis	Nbre d'appels Echoués	Taux de perte des appels	Taux de coupures des appels	Qualités auditives			Messages		
	à l'extérieur	à l'intérieur	au 1er Mur						Parfaite	Acceptable	Mauvaise	Envoyés	Refusés	Reçus
Zouérate	100%	100%	100%	75	75	0	0%	0%	100%	0%	0%	8	0%	100%
Zraviya(Lekhd)	100%	100%	100%	25	21	4	16%	0%	100%	0%	0%	5	0%	100%
Niveaux autorisés des indicateurs Conformément au point 9.2.3 des cahiers des charges des opérateurs	≥ 95%	≥ 85%	≥75%				≤ 05%	≤ 03%	néant	néant	néant	néant	néant	néant

Taux de perte d'appels (Mattel)

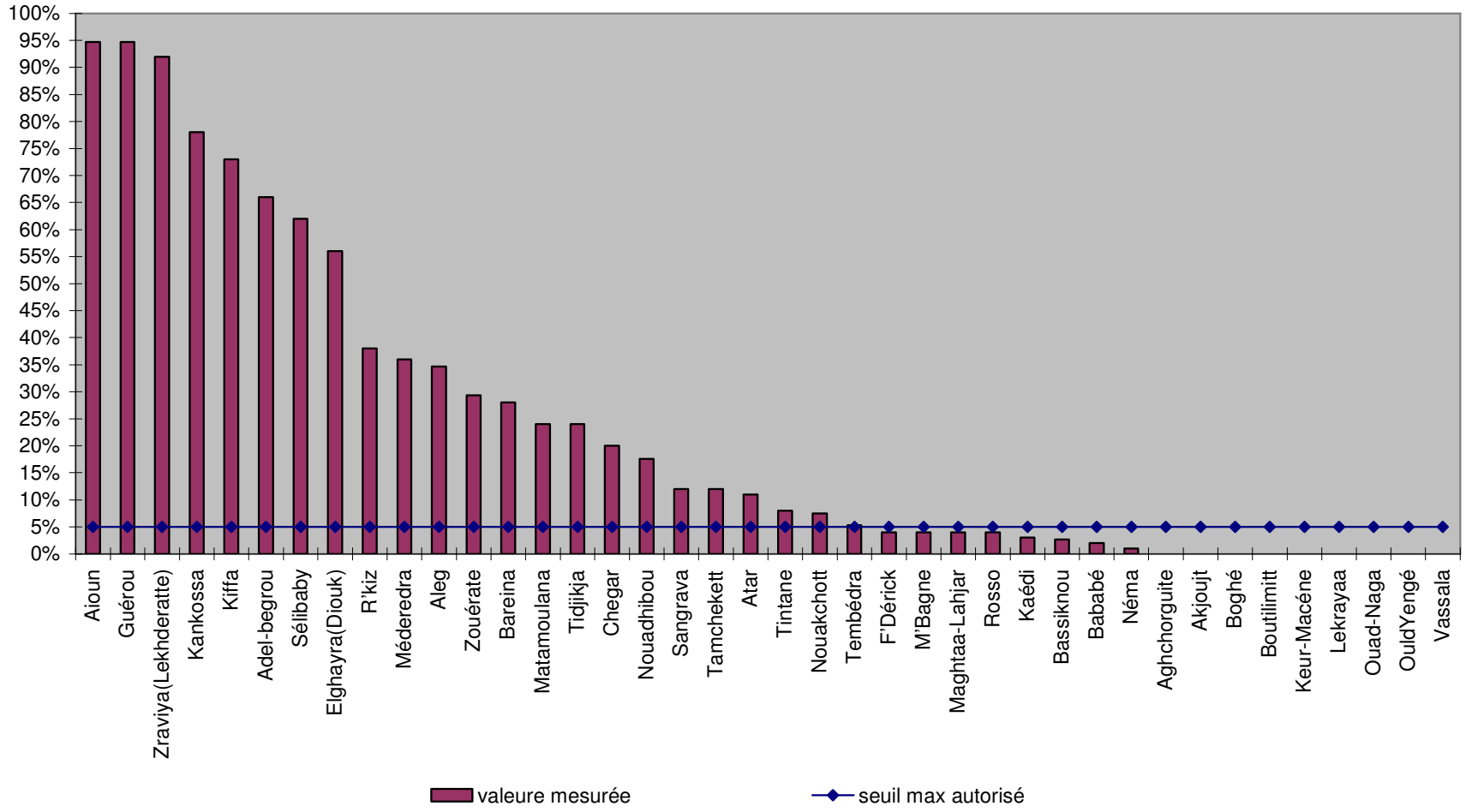

Taux de coupure d'appels (Mattel)

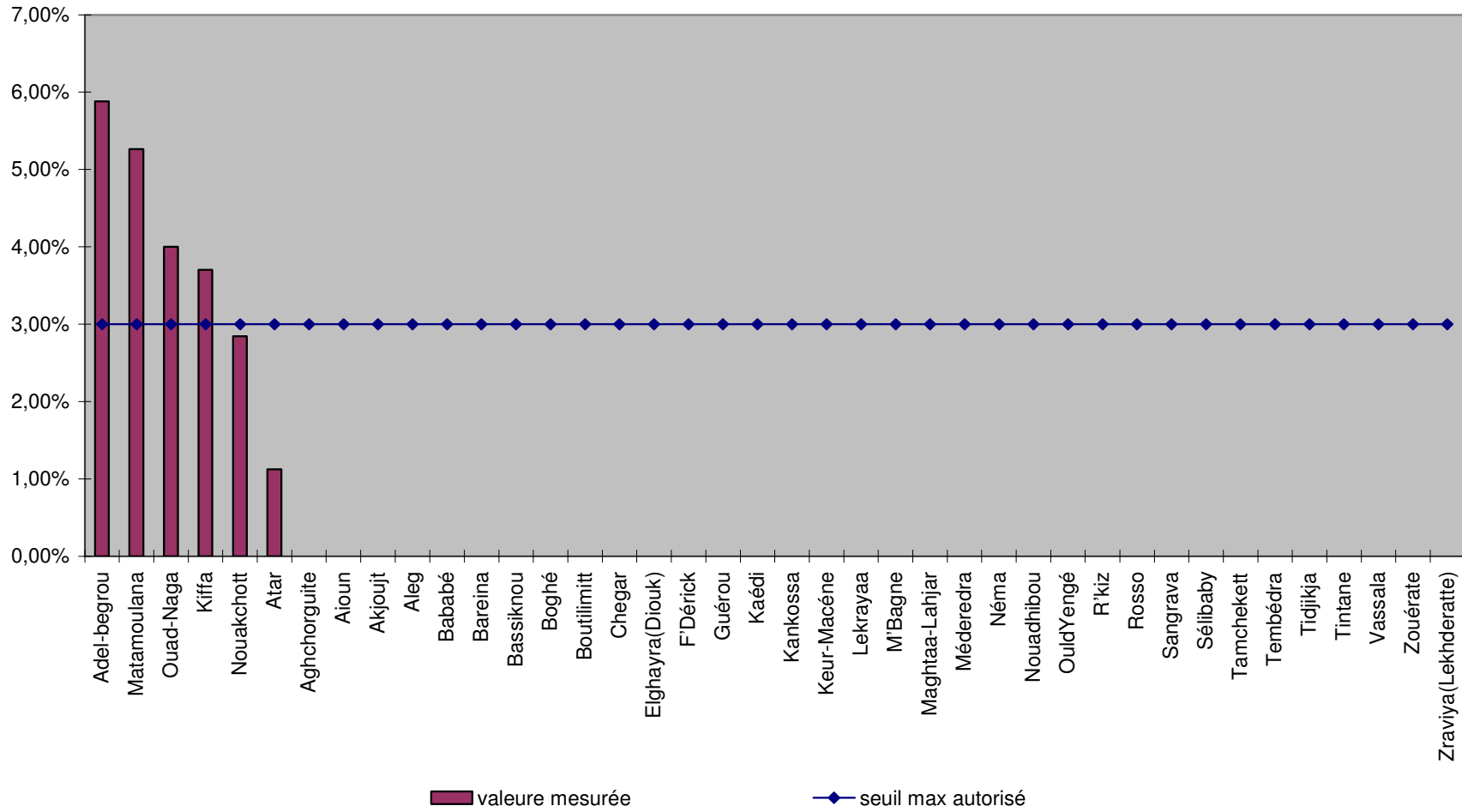

Taux de réussite des SMS (Mattel)

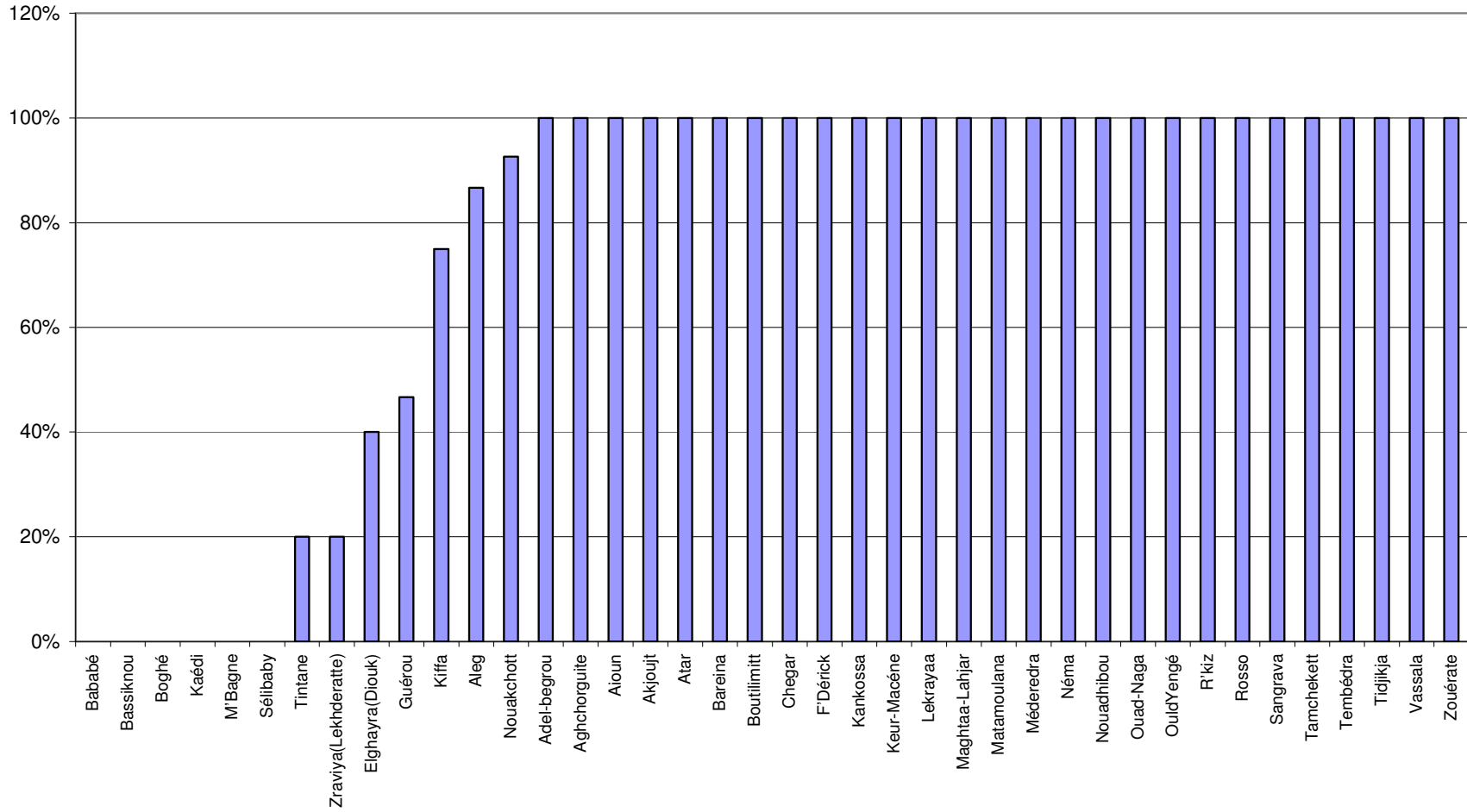

Taux de perte d'appels (Mauritel Mobiles)

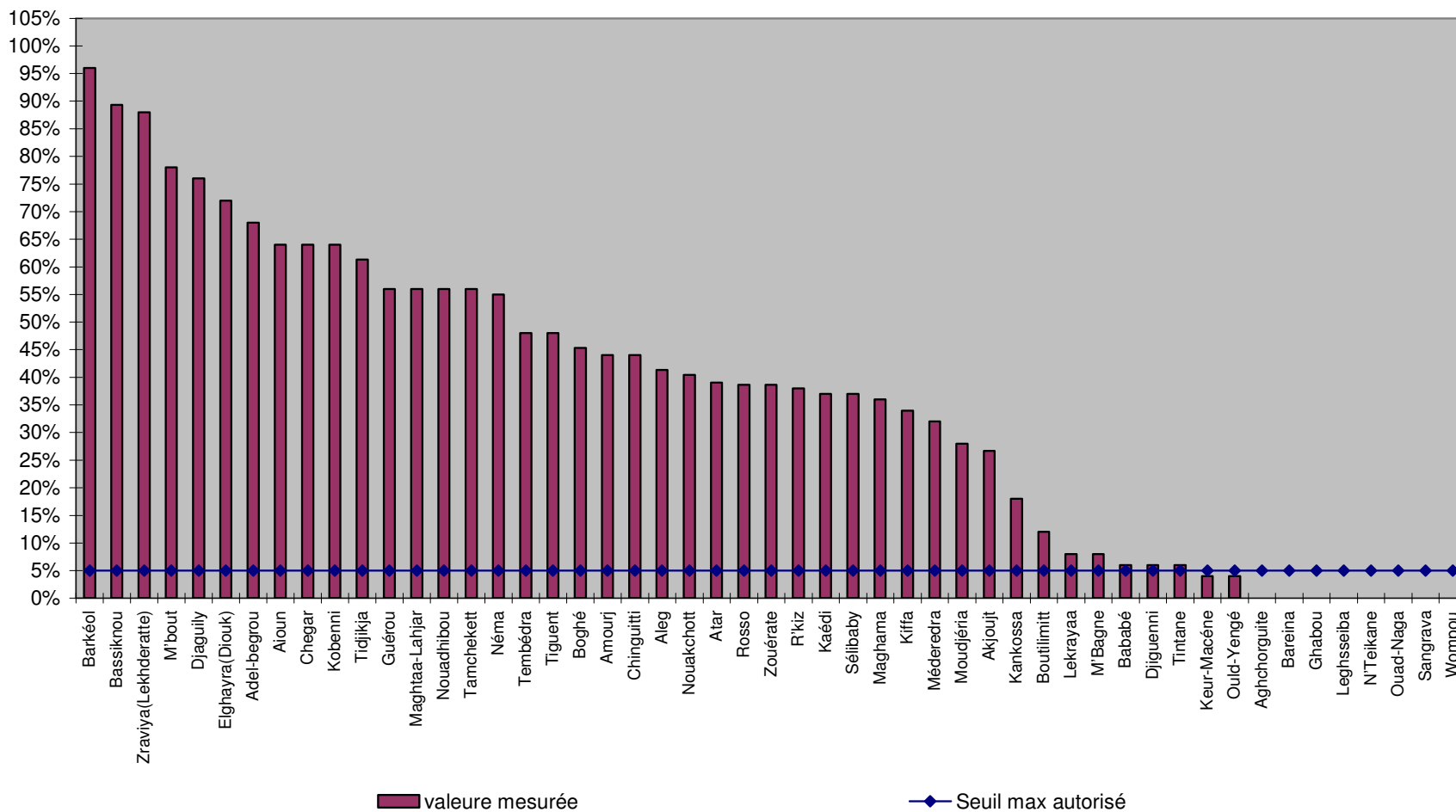

Taux de coupure d'appels (Mauritel Mobiles)

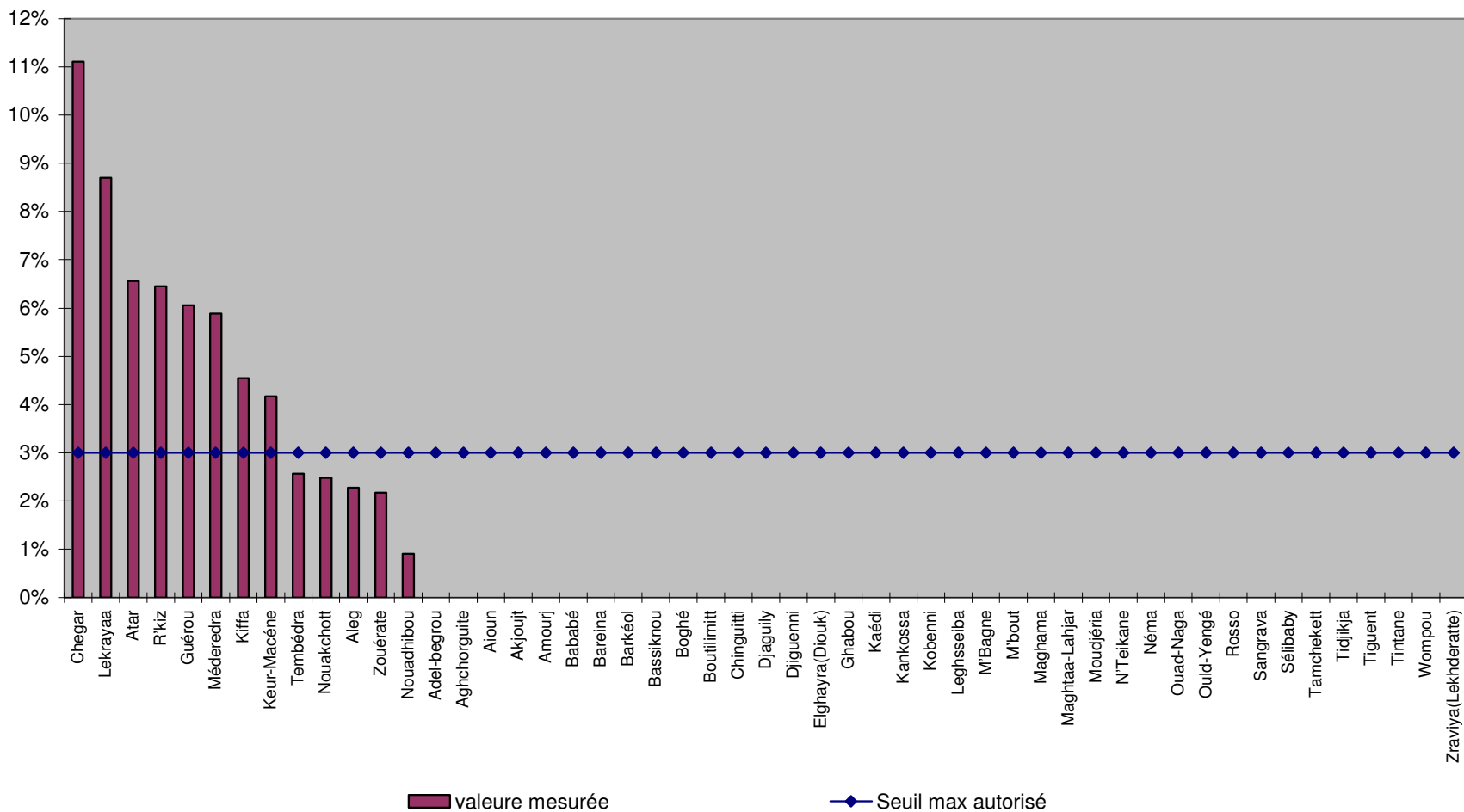

Taux de réussite des SMS (Mauritel Mobiles)

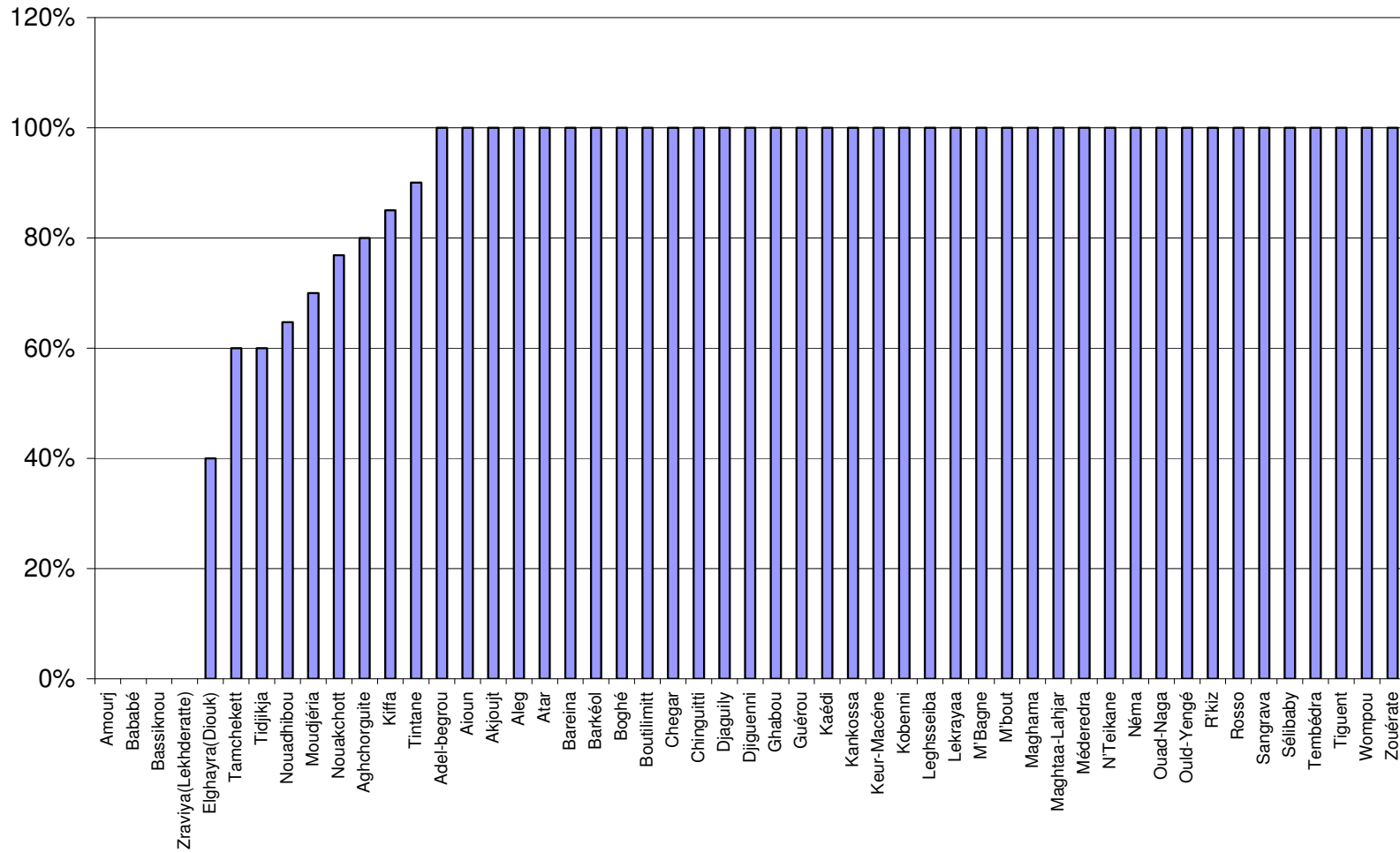

Taux de perte d'appels (Chuinguitel)

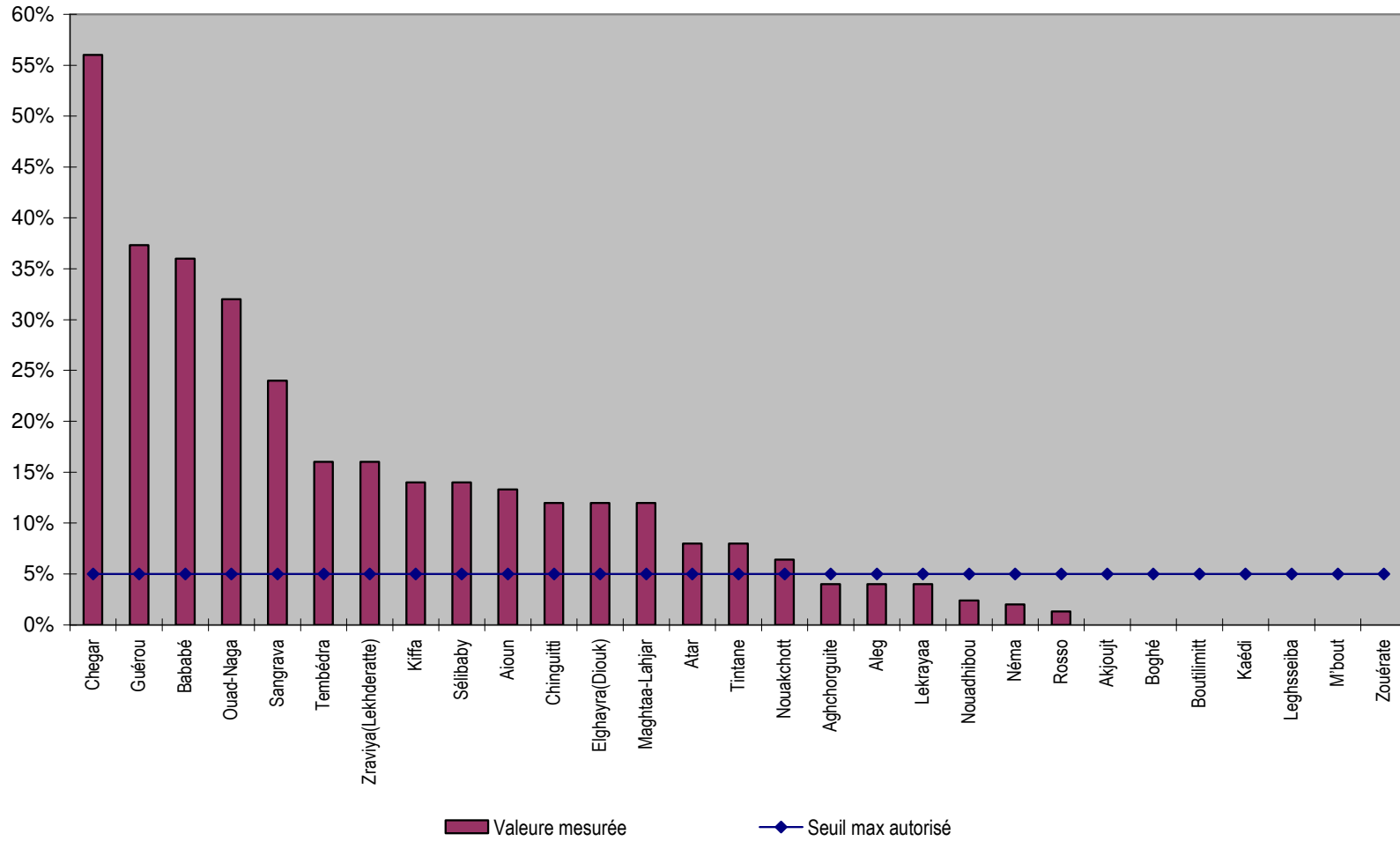

Taux de coupure d'appels (Chinguitel)

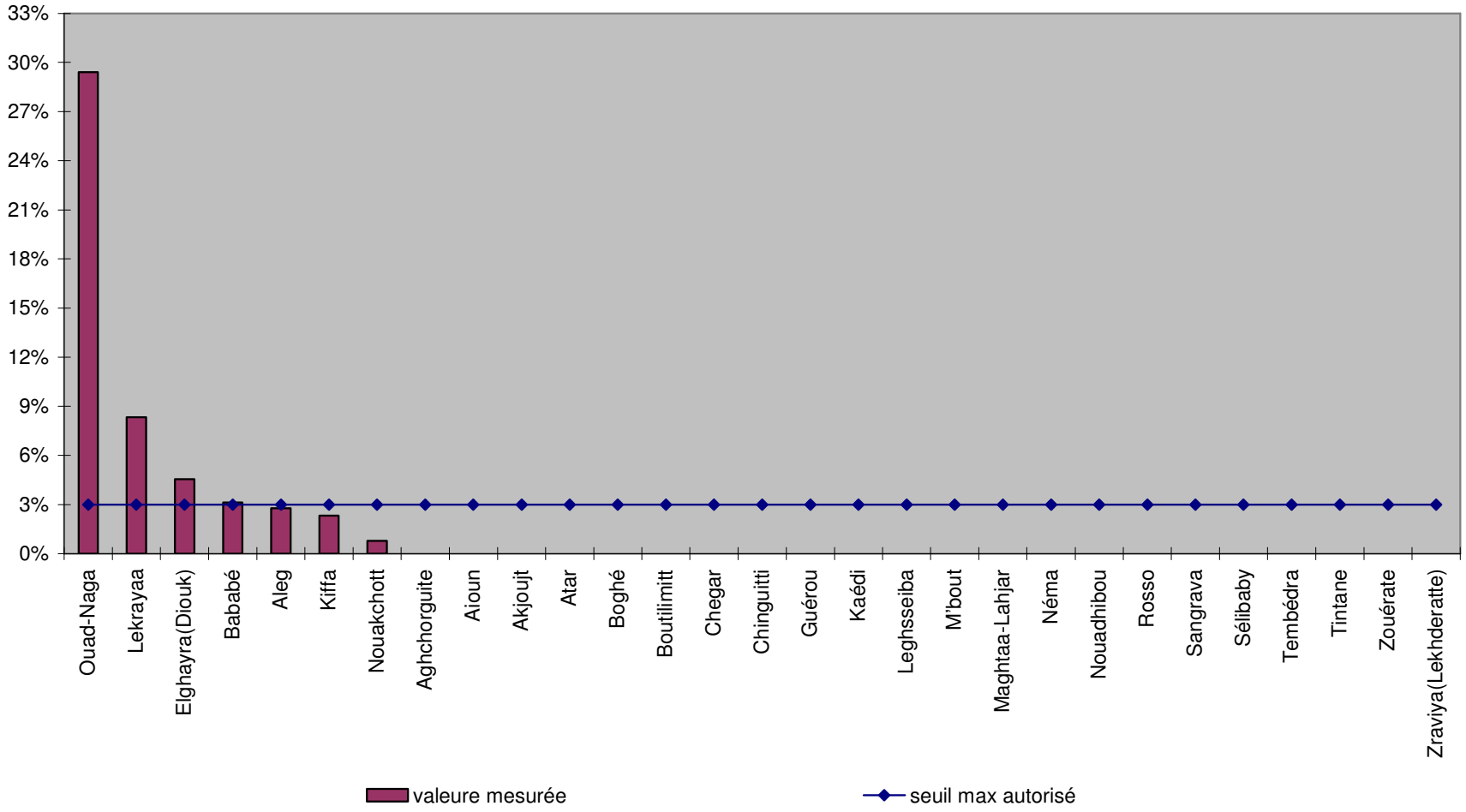

Taux de réussite des SMS (Chinguitel)

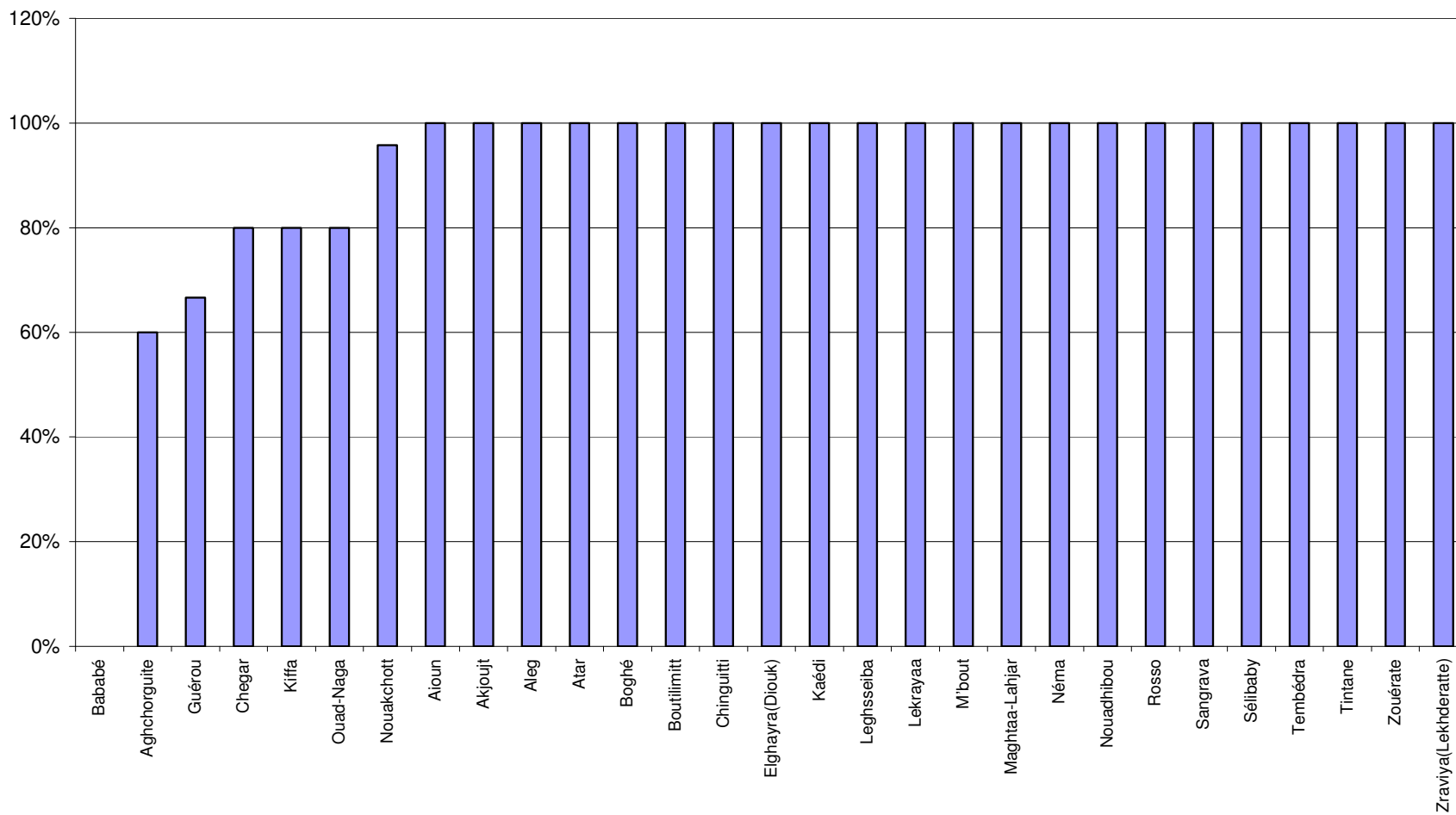

ENQUETE SUR LA QUALITE DE SERVICE DES OPERATEURS DES TELECOMMUNICATIONS

Fiche d'enquête sur la qualité des services du fixe

Date	Heure	VILLE	Couverture		Appels effectués	Appels échoués	Appels aboutis	Appels coupés	INTERNET		FAX	FAX
			Filaire	CDMA					Dispo.	Vitesse	envoyés	reçus
16/11/2007	16:10	Keurmecene		X	5	0	5	0	NON		1	0
17/11/2007	10:15	Rosso	X		5	0	5	0	OUI	256K	1	1
17/11/2007	18:10	R'Kiz	X		5	0	5	0	NON		0	0
18/11/2007	16:25	Mederedra	X		5	0	5	0	NON		1	1
19/11/2007	11:30	Akjoujt		X	5	0	5	0	OUI	128K	1	0
19/11/2007	17:30	Aoujeft		X	5	1	4	1	NON		0	0
20/11/2007	9:30	Atar	X	X	5	0	5	0	OUI	256K	1	1
20/11/2007	16:15	Ouadane		X	5	0	5	0	NON		0	0
21/11/2007	10:10	Chinguitty		X	5	0	5	0	NON		0	0
23/11/2007	9:10	Zoueratt	X	X	5	0	5	0	OUI	128K	1	1
29/11/2007	13:15	Nouadhibou	X	X	5	0	5	0	OUI	256K	1	1
18/11/2007	16:00	M'Bout		X	10	0	10	0	NON		0	0
19/11/2007	11:00	Gouray		X	0	0	0	0	NON		0	0
21/11/2007	9:00	Selibaby	X	X	10	0	10	0	OUI	128K	2	2
21/11/2007	18:00	Kankoussa		X	10	0	10	0	OUI	128K	0	0
21/11/2007	11:00	Ould Yengé		X	10	0	10	0	NON		0	0
22/11/2007	17:00	Kobenni		X	10	0	10	0	NON		2	2
23/11/2007	15:00	Timbedra		X	10	0	10	0	NON		0	0
24/11/2007	10:00	Néma	X	X	10	0	10	0	NON		0	0
25/11/2007	16:00	Bassiknou		X	10	0	10	0	NON		0	0

Date	Heure	VILLE	Couverture		Appels effectués	Appels échoués	Appels aboutis	Appels coupés	INTERNET		FAX	FAX
			Filaire	CDMA					Dispo.	Vitesse	envoyés	reçus
27/11/2007	19:00	Amourj		X	10	0	10	0	NON		2	2
29/11/2007	18:00	Barkéol		X	10	10	0	0	NON		0	0
17/11/2007	12:00	Magtaalihjar	X		5	2	3	0	NON		1	1
18/11/2007	8:40	Guerou	X		3	0	3	0	NON		0	0
18/11/2007	13:10	Kiffa	X	X	5	1	4	0	OUI	128K	1	1
19/11/2007	10:45	Tintane	X	X	5	0	5	0	NON		1	1
21/11/2007	13:00	Moudjeria	X		5	3	2	0	NON		0	0
16/11/2007	21:00	Aleg	X		5	0	5	0	OUI	128K	1	1
23/11/2007	18:00	Boutilimitt	X		5	1	4	0	NON		1	1
19/11/2007	17:30	Aioun	X	X	5	0	5	0	OUI	128K	1	1
22/11/2007	11:00	Tidjikja		X	5	3	2	0	OUI	128K	1	0